

EXISTENTE
 A CONSTRUIR

PROJETO DE ARQUITETURA E.M.E. FUNDAMENTAL DE URBANISMO REFORMA E AMPLIAÇÃO DE UMA ESCOLA	
CLIENTE E.M.E. FUNDAMENTAL DE URBANISMO	DATA ABRIL 2019
ARQUITETO JAIRO PANTOJA	ESCALA 01/01
INDICADA	INDICADA

PROJETO EXECUTIVO DE ARQUITETURA
REFORMA E AMPLIAÇÃO DE UMA ESCOLA

CLIENTE: E.M.E. FUNDAMENTAL DE URBANISMO
 ARQUITETO: JAIRO PANTOJA
 DATA: ABRIL 2019
 ESCALA: 01/01

INDICADA

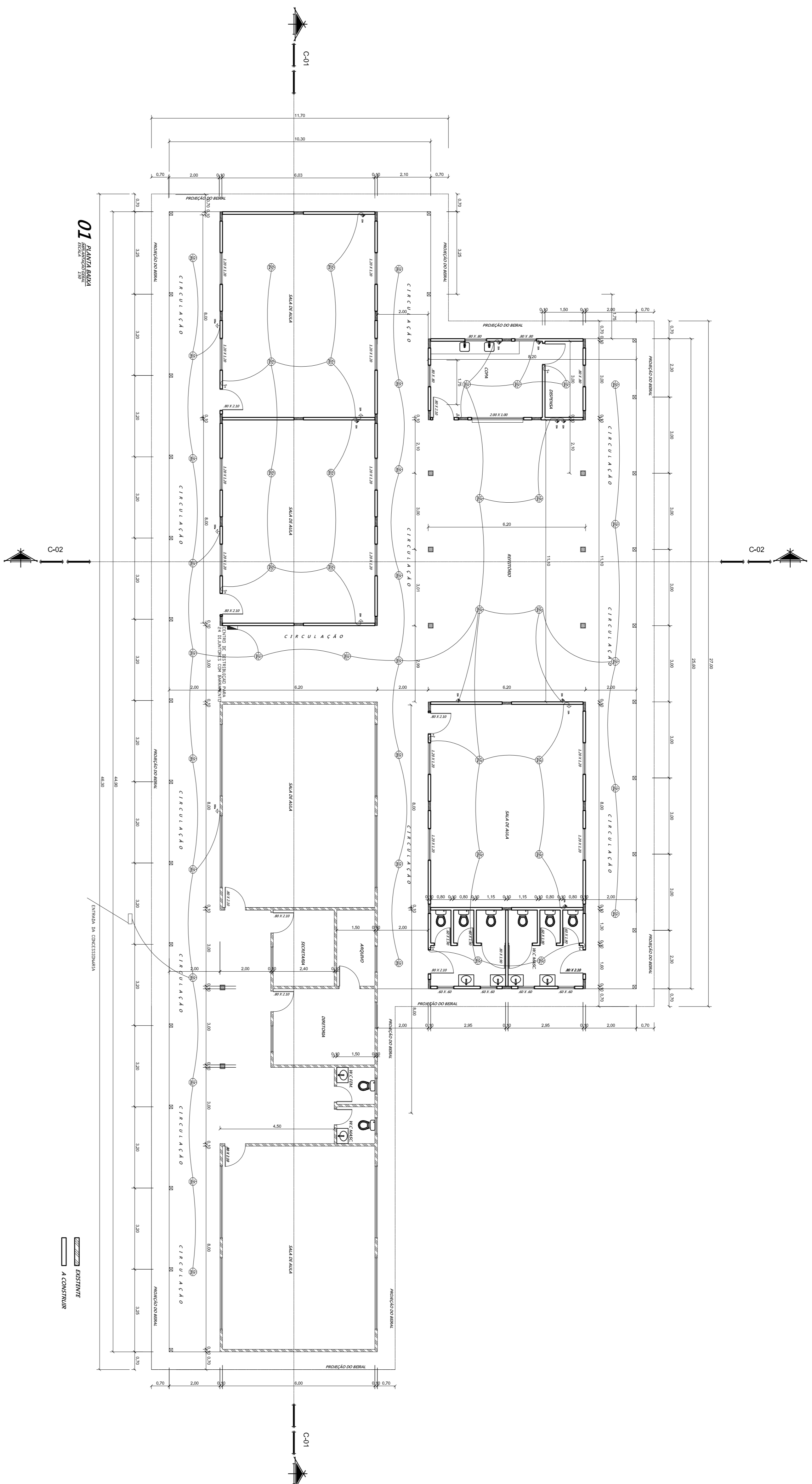

01
RENOVAÇÃO
DO
CENÁRIO
DE
CENÁRIO
DE
CENÁRIO

PROJETO DE ARQUITETURA

RENOVAÇÃO E AMPLIAÇÃO DE UMA ESCOLA

PROJETO EXECUTIVO DE ARQUITETURA

RENOVAÇÃO E AMPLIAÇÃO DE UMA ESCOLA

PROJETO DE ARQUITETURA

RENOVAÇÃO E AMPLIAÇÃO DE UMA ESCOLA

PROJETO EXECUTIVO DE ARQUITETURA
RENOVAÇÃO E AMPLIAÇÃO DE UMA ESCOLA

PROJETO DE ARQUITETURA

RENOVAÇÃO E AMPLIAÇÃO DE UMA ESCOLA

PROJETO EXECUTIVO DE ARQUITETURA

RENOVAÇÃO E AMPLIAÇÃO DE UMA ESCOLA

PROJETO DE ARQUITETURA

RENOVAÇÃO E AMPLIAÇÃO DE UMA ESCOLA

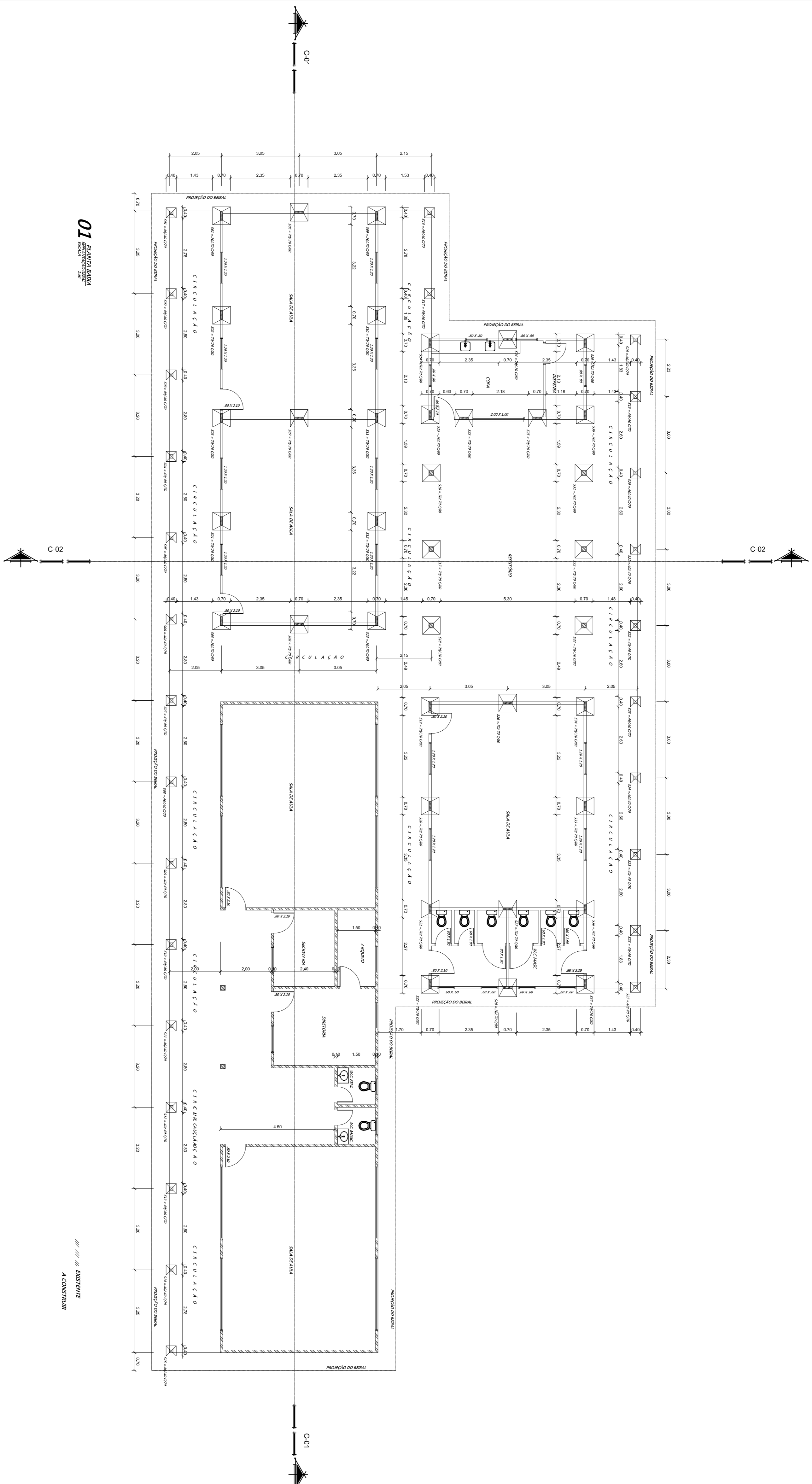

01 PLANTA BAIXA

/// // // EXISTENTE
A CONSTRUIR

PROJETO EXECUTIVO DE ESTRUTURA
REFORMA E AMPLIACAO DE UMA ESCOLA

PROJETO EXECUTIVO DE E.M. E. FUNDAMENTAL DE LIVRAMENTO

ESTRUTURA PLANTA BAIXA FUNDACAO

PROJETO 01/02

INDICADA

INDICADA

PROJETO DE ARQUITETO
EMP. MAURO DE MELLO VALENTE CREA=11790/014
ALMOSA SEMA Nº ALBA CAMELFA
C/PROJETO/ARQUITETO/INDICADA
maurovalente@maurovalente.com.br

PROJETO DE ENGENHEIRO
EMP. MAURO DE MELLO VALENTE CREA=11790/014
REFORMA DE CAMBÉ

PROJETO DE ENGENHEIRO
EMP. MAURO DE MELLO VALENTE CREA=11790/014

PROJETO DE ENGENHEIRO
EMP. MAURO DE MELLO VALENTE CREA=11790/014
INDICADA

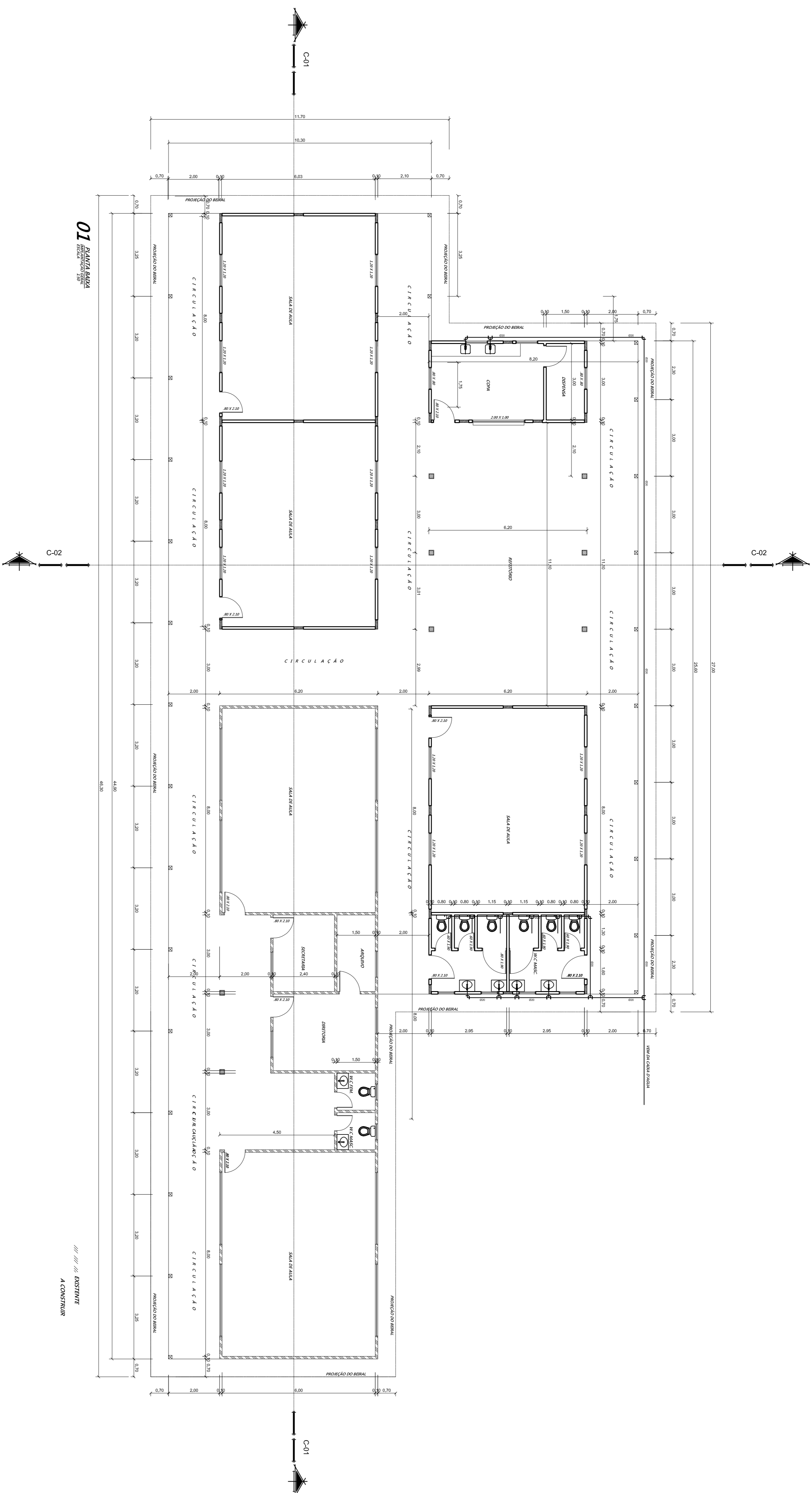

PROJETO DE ARQUITETURA EMBENDECER ALMADA SEM N.º ALBIA CAMELIA 07/09/2019 07/09/2019		PROJETO DE ARQUITETURA EMBENDECER ALMADA SEM N.º ALBIA CAMELIA 07/09/2019 07/09/2019	
PROJETO DE ARQUITETURA EMBENDECER ALMADA SEM N.º ALBIA CAMELIA 07/09/2019 07/09/2019		PROJETO DE ARQUITETURA EMBENDECER ALMADA SEM N.º ALBIA CAMELIA 07/09/2019 07/09/2019	
PROJETO DE ARQUITETURA EMBENDECER ALMADA SEM N.º ALBIA CAMELIA 07/09/2019 07/09/2019		PROJETO DE ARQUITETURA EMBENDECER ALMADA SEM N.º ALBIA CAMELIA 07/09/2019 07/09/2019	

PROJETO EXECUTIVO DE ARQUITETURA
 REFORMA E AMPLIAÇÃO DE UMA ESCOLA

PROJETO DE ARQUITETURA
 EMBENDECER
 ALMADA SEM N.º ALBIA CAMELIA
 07/09/2019
 07/09/2019

PROJETO DE ARQUITETURA
 EMBENDECER
 ALMADA SEM N.º ALBIA CAMELIA
 07/09/2019
 07/09/2019

PROJETO DE ARQUITETURA
 EMBENDECER
 ALMADA SEM N.º ALBIA CAMELIA
 07/09/2019
 07/09/2019

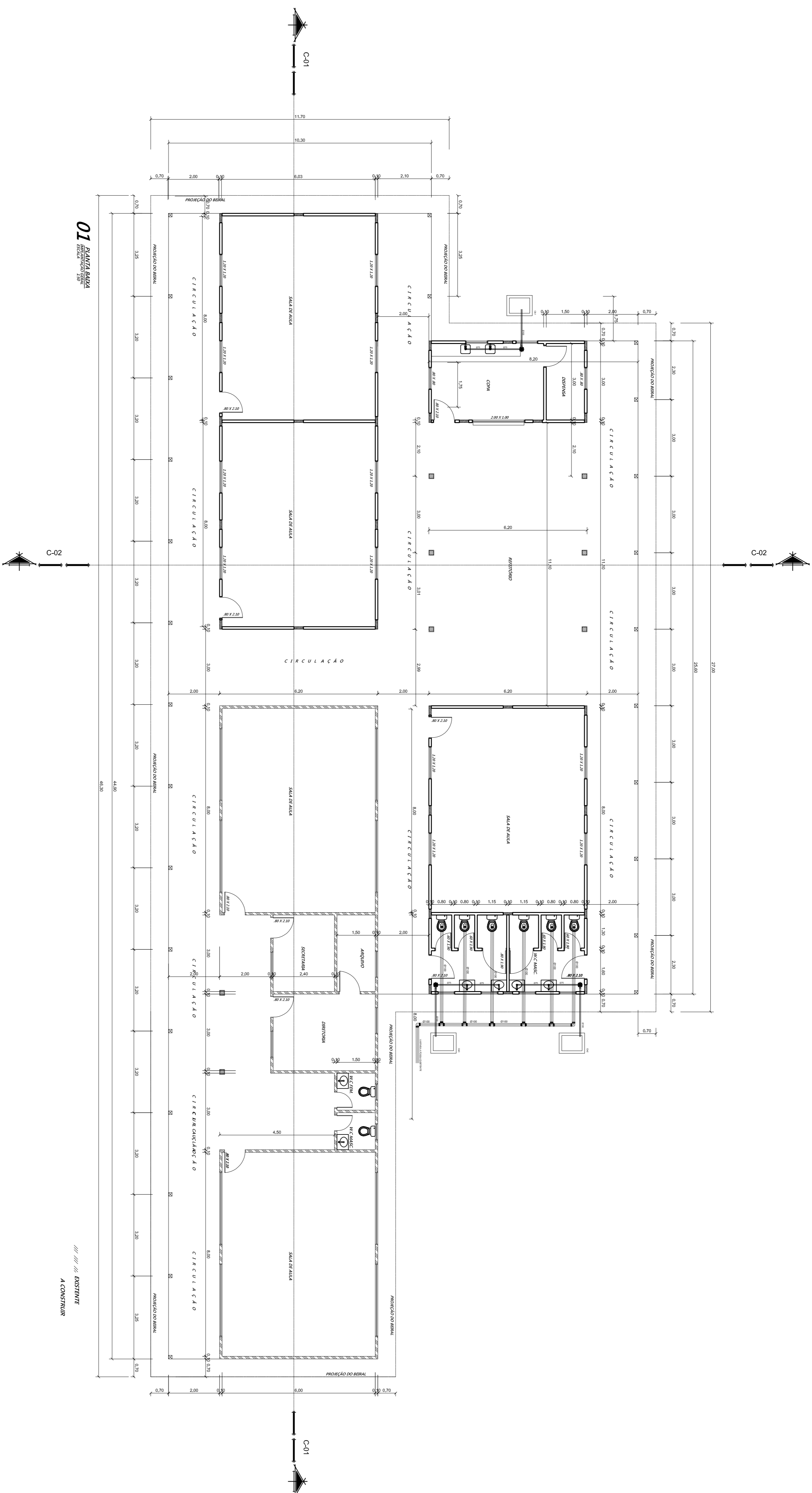

PROJETO DE ARQUITETURA EMBENDECER ALMEIDA SEM N° ALBIA CAMELIA CREA: 07/000000-0 email: almeida@embendecer.com.br		PROJETO DE ARQUITETURA EMBENDECER ALMEIDA SEM N° ALBIA CAMELIA CREA: 07/000000-0 email: almeida@embendecer.com.br	
PROJETO DE ARQUITETURA EMBENDECER ALMEIDA SEM N° ALBIA CAMELIA CREA: 07/000000-0 email: almeida@embendecer.com.br		PROJETO DE ARQUITETURA EMBENDECER ALMEIDA SEM N° ALBIA CAMELIA CREA: 07/000000-0 email: almeida@embendecer.com.br	
PROJETO DE ARQUITETURA EMBENDECER ALMEIDA SEM N° ALBIA CAMELIA CREA: 07/000000-0 email: almeida@embendecer.com.br		PROJETO DE ARQUITETURA EMBENDECER ALMEIDA SEM N° ALBIA CAMELIA CREA: 07/000000-0 email: almeida@embendecer.com.br	

PROJETO EXECUTIVO DE ARQUITETURA
 REFORMA E AMPLIAÇÃO DE UMA ESCOLA

INTERVENIENTE E. M. E. FUNDAMENTAL DE LIVRAMENTO	DATA ABRIL 2019
EXECUTOR ARQUITETURA E ELEMENTOS DE URBANISMO PLANTA BAIXA HIDROSANITÁRIO	FOLHA Nº 01/01
CLIENTE JARDIM PANTOJA RUA: JARDIM PANTOJA Nº 100 CEP: 13040-000 - JARDIM PANTOJA, CAMBÉLIA	SÍMBOLO INDICADA
SÍMBOLO INDICADA	SÍMBOLO INDICADA

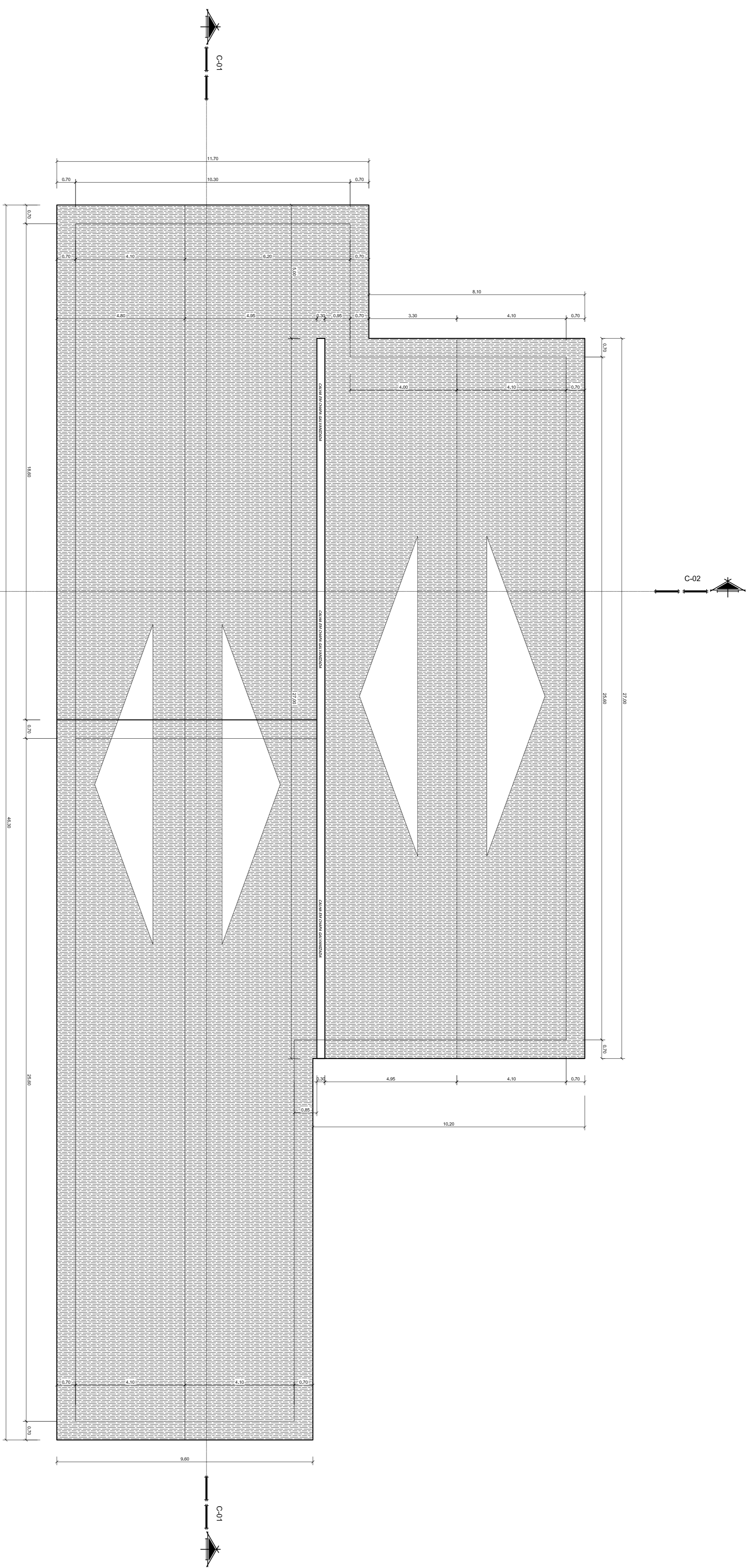

04
 TITULO
 01/01

PROJETO EXECUTIVO DE ARQUITETURA
 REFORMA E AMPLIACÃO DE UMA ESCOLA

CLIENTE	E. M. E. FUNDAMENTAL DE LIVRAMENTO	DATA	ABRIL 2019
PROJETO	ARQUITETURA E ELEMENTOS DE URBANISMO	PROJETO	01/01
PROJETA	JANIO PANTOJA	INDICAÇÃO	INDICADA
PROJETO	INDICADA	INDICAÇÃO	INDICADA