

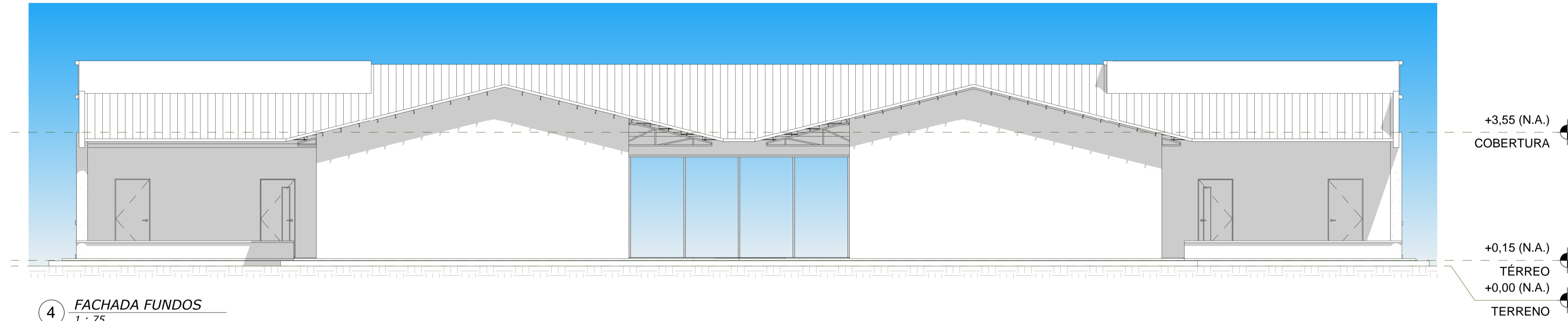

3 FACHADA FRONTAL  
1 : 75

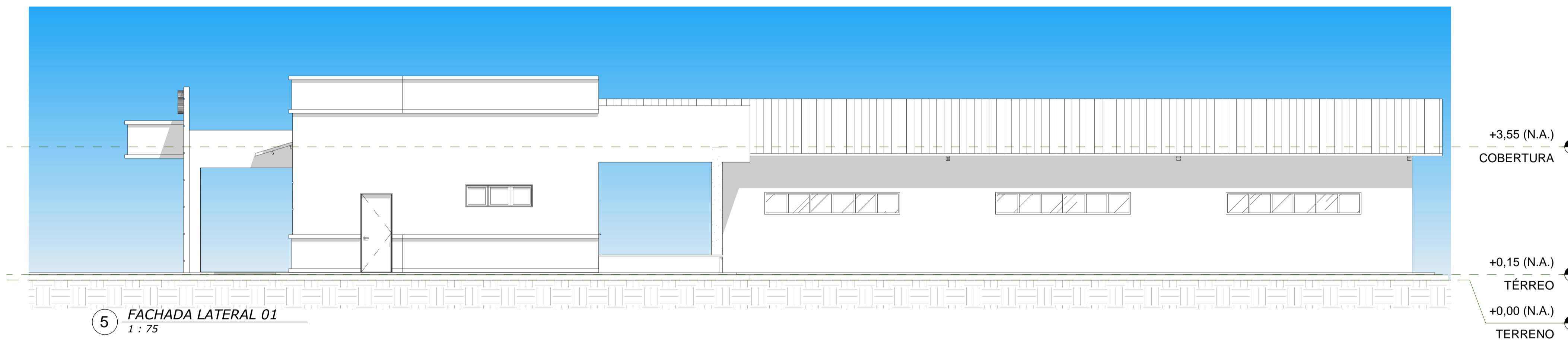

4 FACHADA FUNDOS  
1 : 75



5 FACHADA LATERAL 01  
1 : 75

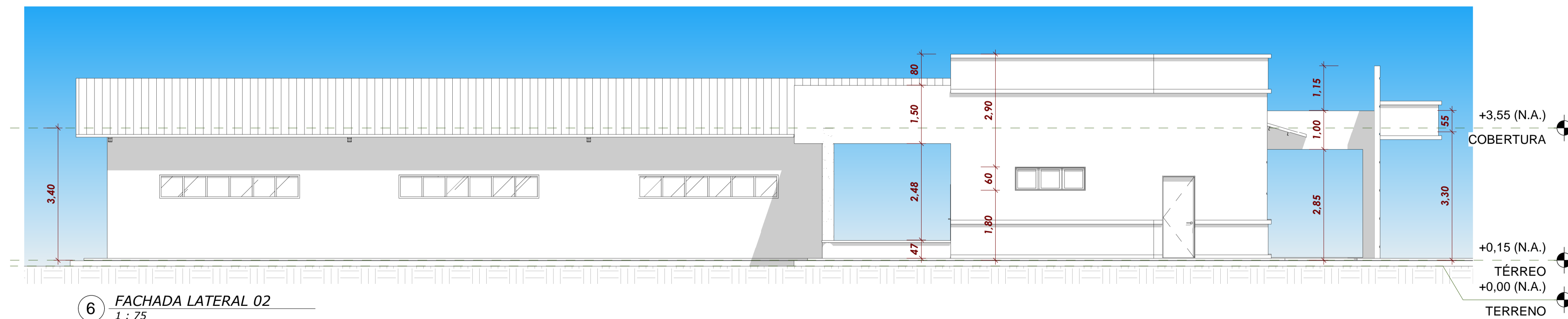

6 FACHADA LATERAL 02  
1 : 75

PREFEITO:

ENGENHEIRO

RESP. TÉCNICO

	PROJETO ARQUITETÔNICO	EMEF JOANA CELIS
	PROJETO DE UMA ESCOLA DE 6 SALAS DE AULA	Nº de Prancha
	SITO: JOANA CELIS - CAMETÁ PARÁ	03/06
	TÍTULO: FACHADA	

PREFEITO:

Verificador

ARQUITETO:

Projetista

ENGENHEIRO:

Aprovador

ESCALA:

1 : 75

DATA:

OUTUBRO / 2019

DESENHO:

Arq. e Urb. Autor Cau A48538-1