

7 CORTE 01
1 : 75

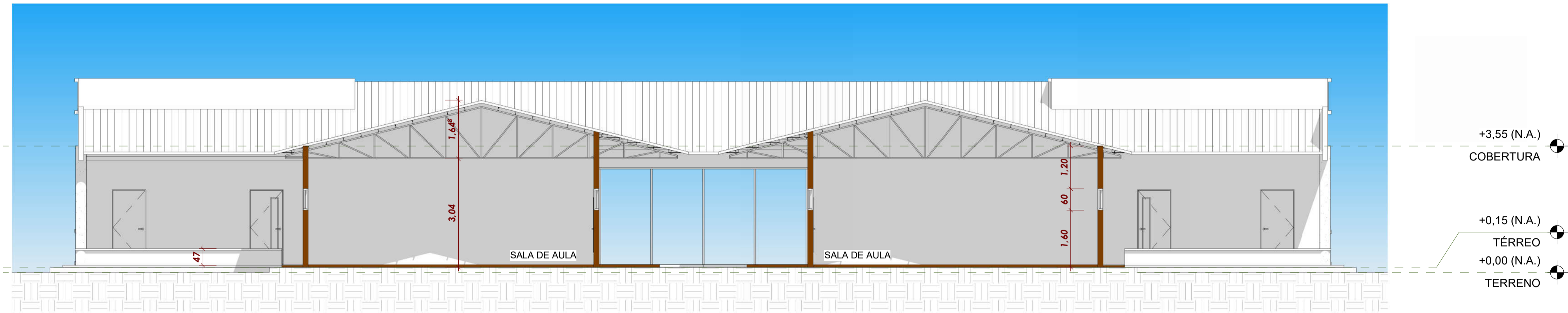

8 CORTE 02
1 : 75

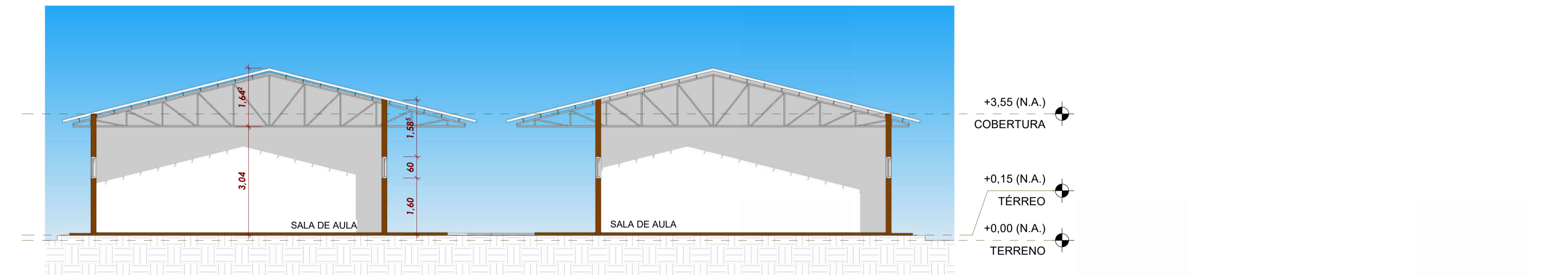

9 CORTE 03
1 : 75

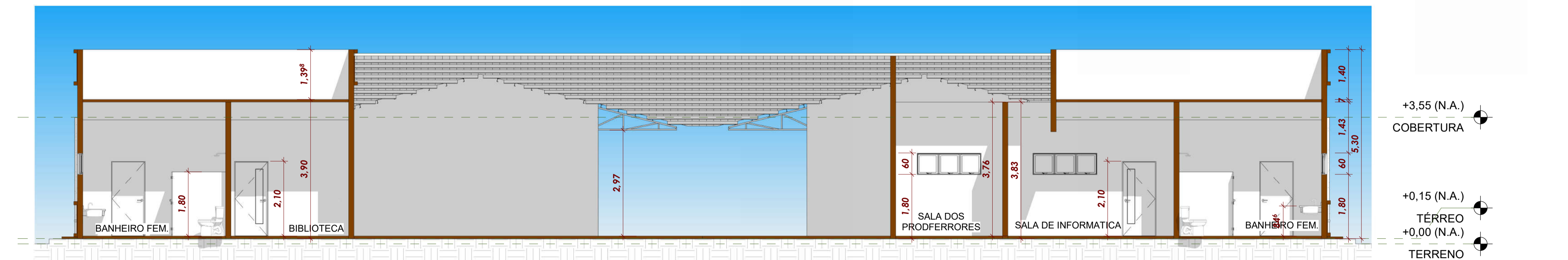

10 CORTE 04
1 : 75

PREFEITO: _____
 ENGENHEIRO _____
 RESP. TÉCNICO _____

	PROJETO ARQUITETÔNICO	EMEF JOANA CELIS
	PROJETO DE UMA ESCOLA DE 6 SALAS DE AULA	Nº de Prancha
	SITO: JOANA CELIS - CAMETÁ PARÁ	04/06
	TÍTULO: CORTES	

PREFEITO: _____
 Verificador
 ARQUITETO: _____
 Projetista
 ENGENHEIRO: _____
 Aprovador
 ESCALA: 1 : 75 | DATA: OUTUBRO / 2019 | DESENHO: Arq. e Urb. Autor Cau A48538-1