PREFEITURA MUNICIPAL DE CAMETÁ

DEPARTAMENTO DE ADMINISTRAÇÃO
SERVIÇO DE PROTOCOLO E ARQUIVO

PROCESSO: 0000007247 / 2022

Proprietário/Interessado: 00004622 J E CONSTRUÇÃO CIVIL E LOC/
CPF/CNPJ:
Endereço:
Bairro:
Cidade: IGARAPÉ AÇÚ- PA
Fone: (91) 8188-3795

Assunto: **CONCORRÊNCIA PÚBLICA**

Observações:

À COMISSÃO DE LICITAÇÃO

Data: 29/12/2022
Hora: 15:56:33

BENEDITO CUNHA

Ao
Presidente da Comissão de Licitação da Prefeitura Municipal de Cametá
Ilustríssimo Sr. Pregoeiro
CONCORRÊNCIA PÚBLICA Nº 07/2022 - PMC/SEMED

J E CONSTRUÇÃO CIVIL E LOCAÇÃO EIRELI, pessoa jurídica de direito privado, inscrita no CNPJ/MF sob o nº 17.056.181/0001-70, estabelecida à Travessa Santa Cruz – Vila São Jorge Km 18 – Zona Rural – Iguarapé Açu/PA, neste ato representada por seu representante legal, interpor o presente:

RECURSO ADMINISTRATIVO
Em face da decisão do Pregoeiro da Prefeitura Municipal de Cametá, em desclassificar a recorrente pelos fatos e fundamentos a seguir expostos:

1. DA TEMPESTIVIDADE

O Edital determina no item 17 que a interposição de recurso referente à habilitação ou inabilitação de licitantes e julgamento das propostas observará o disposto no art. 109, § 4º, da Lei 8.666, de 1993, no prazo de 05 (cinco) dias úteis.
Neste caso, a decisão do Sr. Pregoeiro se deu em 22/12/2022, tendo registrado em ata o prazo máximo de interposição de recursos até 30 de dezembro de 2022 as 11:00hrs, a ser protocolado na sede da prefeitura Municipal de Cametá/PA. Assim, estas Razões de Recurso são apresentadas de forma tempestiva, devendo ser apreciadas e julgadas.

2. SÍNTESE DO PROCESSO LICITATÓRIO

A empresa Recorrente participou do Processo Licitatório - modalidade CONCORRÊNCIA PÚBLICA Nº 07/2022 - PMC/SEMED, que tem como objeto a "CONTRATAÇÃO DE EMPRESA ESPECIALIZADA PARA A CONSTRUÇÃO DAS ESCOLAS MUNICIPAIS DE ENSINO INFANTIL E FUNDAMENTAL LOCALIZADAS EM ILHAS E TERRA FIRME NO MUNICÍPIO DE CAMETÁ-PA".
No dia 26/10/2022 do processo op cit, esta empresa participou da sessão publica do processo licitatório com o credenciamento e a abertura dos envelopes das habilitações.
Ao término da análise das documentações por parte dos concorrentes foi designado uma data para analise da equipe da CPL quanto ao seu parecer.
No dia 22/12/2022 o presidente da Comissão de Licitação tornou público o resultado da habilitação das empresas que participaram da sessão pública, onde deliberou, injustamente, pela desclassificação da empresa Recorrente por supostamente "a empresa ter apresentado o SEGURO GARANTIA com os mesmos comprovantes de pagamento para os itens 1 e 11, 2 e 12, 3 e 13, 4 e 14, 5 e 15, 6 e 16, 7 e 17, 8 e 18, 9 e 19 e 10 e 20, sendo assim não comprovou a contratação e o pagamento do seguro garantia dos itens 11 a 20 e utilizou-se do artifício de cópia dos comprovantes para burlar as regras editalícias e não apresentou CAT para serviços de laje pré-moldada e cravamento de estaca."

Dessa maneira, a Recorrente não concorda com a decisão proferida pelo Pregoeiro, razão pela qual, interpõe o presente recurso, rebatendo os argumentos expendidos por esse órgão, para o fim de restabelecer seus direitos no certame, principalmente no que concerne a classificação de sua empresa para que prossiga com procedimento licitatório, visando o melhor interesse da Administração.

3. DAS RAZÕES DO RECURSO

Entendeu o Pregoeiro que a empresa Recorrente apresentou o SEGURO GARANTIA com os mesmos comprovantes de pagamento para os itens 1 e 11, 2 e 12, 3 e 13, 4 e 14, 5 e 15, 6 e 16, 7 e 17, 8 e 18, 9 e 19 e 10 e 20, sendo assim não comprovou a contratação e o pagamento do seguro garantia dos itens 11 a 20 e utilizou-se do artifício de cópia dos comprovantes para burlar as regras editalícias.

Todavia, com a devida vênia, o Sr. Pregoeiro, equivocadamente, decidiu pela desclassificação da Recorrente, sem a devida **ANALISE TÉCNICA APROFUNDADA**, bem como o cumprimento de ao mínimo uma **DILIGÊNCIA** a cerca da documentação apresentada.

Demonstraremos em anexo todos **os comprovantes de pagamento originais** a fim de certificar o órgão que **NÃO HOUVE** de maneira intencional a apresentação de comprovantes duplicados nos itens abordados pela comissão, e sim devido à quantidade de apólices e os inúmeros documentos da presente licitação pode ter havido equívocos na apresentação dos comprovantes de pagamentos, mais isso **NÃO SE DEVE AFIRMAR de maneira leviana que houve fraude**, sem antes que haja a devida análise da documentação.

Demonstraremos também em anexo a **Declaração da própria Seguradora JUNTOS** que não existe nenhuma apólice sem ser paga, com a confirmação da quitação das 43 (quarenta e três) apólices quitadas.

Vale ressaltar que acompanhado de toda a documentação de habilitação foram apresentadas as APÓLICES com QRCODE, onde pode ser feito a qualquer tempo, a devida verificação de autenticidade, validade e a garantia de que tal apólice cumpri todos os requisitos editalícios, além de sua devida quitação.

junto SEGUROS

Nossas apólices podem ser acessadas diretamente por um QR Code. A leitura do QR Code não dispensa a consulta da apólice na página da internet da Superintendência de Seguros Privados (www.gov.br/susep) ou da Junto Seguros (juntoseguros.com).

FRONTISPÍCIO DE APÓLICE SEGURO GARANTIA

DADOS DA SEGURADORA: JUNTO SEGUROS S.A.
CNPJ: 84.948.307/0001-33, registro SUSEP 05436, com sede na Rua Visconde de Nácar, 1440 - Centro - Curitiba - PR

Data de Emissão: **24/10/2022 16:20:06**
Nº Apolice Seguro Garantia: **12-0775-0190937**
Proposta: **3638969**
Controle Interno (Código Controle): **985384445**
Nº de Registro SUSEP: **05436202200120775019093700000**

DADOS DO SEGURADO: PREFEITURA MUNICIPAL DE CAMETÁ/PA
CPF/CNPJ: 05.105.283/0001-50 Av Gentil Bittencourt, 01 - Centro, - CEP: 68.400-000 - Cametá - PA

DADOS DO TOMADOR: J E CONSTRUCAO CIVIL E LOCACAO EIRELI
CPF/CNPJ: 17056181000170 TRAVESSA SANTA CRUZ S/N, VILA SAO JORGE KM 18, ZONA RURAL - CEP: 68.725-000 - IGARAPE-ACU - PA

Tal afirmação trouxe também muita indignação por parte da empresa recorrente visto que traz em seu portfólio 10 (dez) anos de existência e prestação de serviços a vários órgãos e empresa, sem sequer ter um desvio de conduta, advertências ou sanções. Além de maneira contínua participar de processos licitatórios cumprindo tudo que lhe é solicitado, inclusivo junto a esta ilustríssima prefeitura.
Assim afirmamos que trata-se, pois de um rigorismo desproporcional, visto que, com a apresentação da referida apólice, certo que a mesma já foi contratada pela recorrente e, nesse sentido o Tribunal de Justiça já tem o entendimento consolidado

> "AGRAVO DE INSTRUMENTO – MANDADO DE SEGURANÇA – LICITAÇÃO – INABILITAÇÃO DE LICITANTE – EXIGÊNCIA DE APRESENTAÇÃO DO COMPROVANTE DE RECOLHIMENTO DE CAUÇÃO GARANTIA – APRESENTAÇÃO DE APÓLICE DE SEGURO – FINALIDADE ATENDIDIA – RIGORISMO EXECESSIVO E DESNECESSÁRIO – REQUISITOS PREENCHIDOS – DEFERIMENTO DA LIMINAR – DECISÃO ACERTADA – AGRAVO NÃO PROVIDO." (TJ-PR-AI: 3834468 PR 0383446-8. Relator: Rui Bacelar Filho, Data de Julgamento: 14/08/2007. 4ª Câmara Cível, Data da Publicação: DJ: 7253)
> (grifo nosso)

Tal processo licitatório é de MENOR PREÇO POR ITEM, visto que após comprovada a não intenção de fraudar o certame, e sim, um erro material, não deve ser mantida a desclassificação da empresa em todos os itens, e sim apenas, nos itens 1 à 10, que de fato não foram apresentados os respectivos comprovantes; Habilitando assim a empresa nos demais itens que cumpri todos os requisitos.
Por conseguinte, a desclassificação de **TODOS OS ITENS** se configura um rigorismo exagerado, visto que tal processo licitatório é POR ITEM, tendo sua análise individualizada, tao logo não deve prosperar.

CONSTRUTORA**COSTA**

No que tange o motivo apresentado pela comissão que causou também a desclassificação:
"**não apresentou CAT para serviços de laje pré-moldada e cravamento de estaca**."
afirmamos que tanto na Capacidade Técnica Operacional apresentada, quanto profissional, os dois serviços acima descritos foram apresentados como segue exposto abaixo:

Capacidade Técnica Operacional

NORTH

ATESTADO DE CONCLUSÃO DE OBRA

NORTH MAQUINAS E ENGENHARIA [illegible] **CNPJ: 37.963.010/0001-32**, endereço: Rua [illegible] da Mata, [illegible] Bairro Setúbal I DECLARA para os devidos fins que executou **J E CONSTRUÇÃO CIVIL E LOCAÇÃO EIRELI**, [illegible] **CNPJ nº 17.056.181/0001-70**, estabelecida na Travessa Santa Cruz, S/N, Vila São Jorge, Km 15, Zona Rural, CEP: 68[illegible], [illegible] Igarapé-Açu/PA, [illegible] serviços abaixo relacionados em sua totalidade, dentro das normas de qualidade exigidas pelo contrato, cumprindo os prazos estipulados, tendo sido dados [illegible] integralmente por ambas as partes.

Contratante: NORTH MAQUINAS E ENGENHARIA LTDA
CNPJ: [illegible]
Contratada: J E CONSTRUÇÃO CIVIL E LOCAÇÃO EIRELI
Nº de Registro do CREA PA: [illegible]

Contrato: [illegible]
Objeto: Execução de Obra de Construção, Recuperação e Manutenção de Residências multifamiliares e de prédio comercial
Período de execução do serviço: [illegible]
Endereço de execução da obra: Estrada do Curuçambinha, [illegible] Curuçamba, CEP: [illegible] - Ananindeua/PA
Valor do contrato: R$ [illegible] (Um Milhão Quinhentos e Dois Mil Trezentos e Quarenta e Nove Reais e Quarenta e Cinco Centavos)

Responsável técnico pela acompanhamento da obra serviço: Adriano Pires Monteiro Junior – Engenheiro Civil – CREA [illegible]/D PA
Nº ART de Execução: PA [illegible]

DISCRIMINAÇÃO	UNID.	QUANT.
PROJETOS		
Levantamento topográfico e afins. Projeto arquitetônico "as built"	m²	5.257,84
Projeto arquitetônico	m²	5.154,54
Projeto de prevenção e combate a incêndio	m²	5.257,84
Projeto executivo hidrossanitário e afins	m²	4.257,72
Projeto de instalações elétricas	m²	3.868,40
Furo de sondagem	m	862
CANTEIRO DE SERVIÇOS		
Tapume simples em tábua de madeira	m²	321,45
Tapume metálico	m²	264,67
DEMOLIÇÕES E RETIRADAS		
Demolição manual de alvenaria de tijolo	m³	845,26
Retirada de revestimento cerâmico	m²	464,26
Retirada de forro em colmeia	m²	325,15
Retirada de forro em PVC	m²	452,65
Retirada de reboco	m²	654,25
Retirada de piso cerâmico (incluso camada regularizadora)	m²	487,22
Retirada de entulho – manualmente (incluso caixa coletora)	m³	43,00
Demolição manual de concreto simples	m²	421,45
MOVIMENTO DE TERRA		
Aterro com material fora da obra inclusive apiloamento	m³	2.550,00
Escavação manual até 1,50 m de profundidade	m³	182,00
Escavação mecanizada	m³	684,00
Reaterro compactado	m³	409,00
FUNDAÇÕES		
Estaca metálica 25x25 mm perfurada em solo	m	2.078,30
Estaca escavada 80 cm perfurada em solo	m	895,20
Estaca de madeira 30 cm perfurada em solo	m	1.452,78

ESTACA

(91) 3355-46-94
(91) 98626-7489
northmaquinaseengenharia.net
Av. Rômulo Maiorana, 700
Sala 1212, Marco, Belém - PA
northmaquinaseengenharia@gmail.com
NORTH

(91) 98718-7195
(91) 98543-7006
TV - SANTA CRUZ - S/N
ZONA RURAL - IGARAPÉ-AÇU - PA
E-mail: construtoracostaeservicosjel@hotmail.com
J & L DA COSTA LTDA EPP
CNPJ: 17.056.181/0001-70
Agência: 2586-0
Conta: 13.979-3

Estaca raiz d = 25 cm perfurado em solo	m	576,00
Concretagem de sapata fck 25 MPa, com uso de jerico – lançamento, adensamento e acabamento	m³	100,00
POÇO		
Poço tubular d = 6" – profundidade de 30 m	und	2
Poço tubular d = 8" – profundidade de 30 m	und	2

Vamos falar especificamente sobre a exigência de atestação de capacidade técnico-operacional de empresa (pessoa jurídica). Sabemos que os conselhos profissionais tem o poder de estabelecer regras sobre a sua área de atuação, e o CONFEA que representa os CREA's estabelece em sua resolução 1025 de 30/10/2009, critérios, entre eles destaca-se o Art. 55, vejamos:

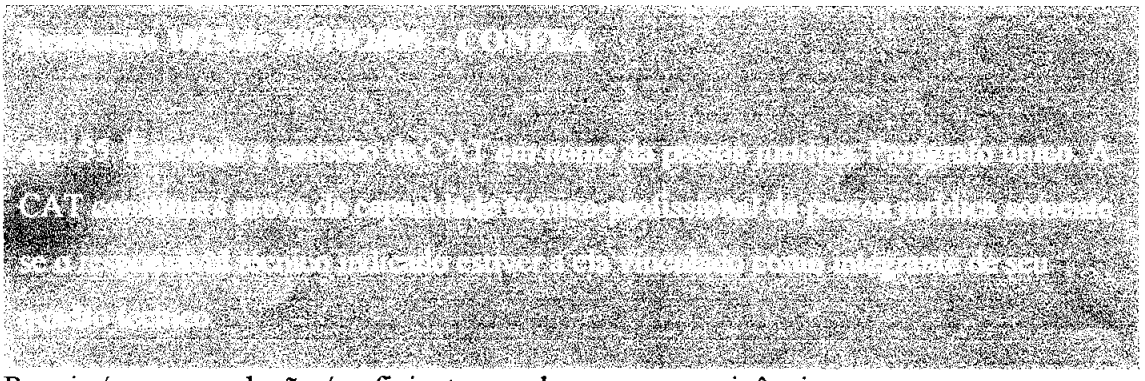

Por si só, essa resolução é suficiente para barrar essas exigências que ocorre com uma certa frequência em licitações públicas.

Porém o mais importante é o posicionamento do TCU que já reiterou diversas vezes sobre esse assunto.

Vejamos:

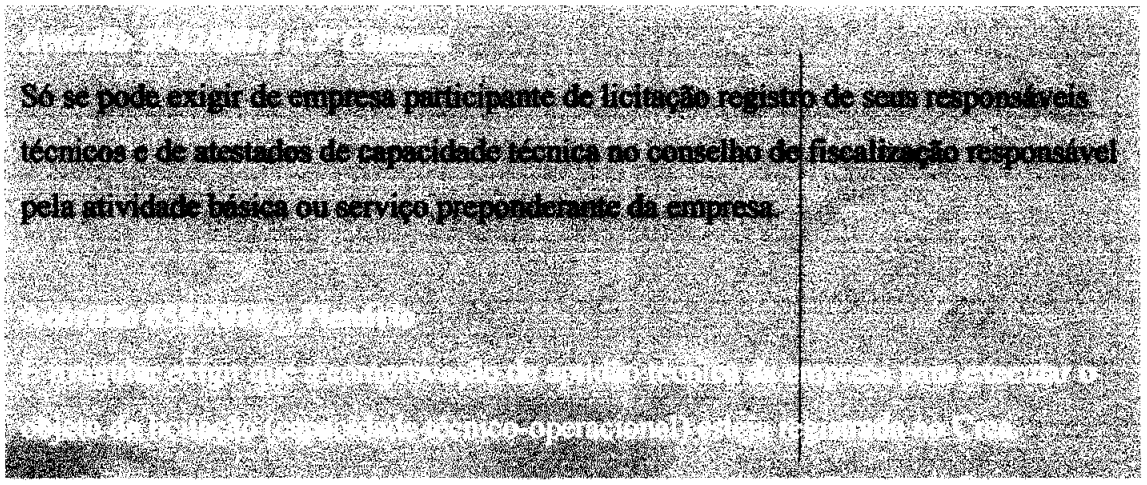

Acórdão 7260/2010 – 2ª Câmara

Na aferição da capacidade técnica das pessoas jurídicas, é irregular a rejeição de atestados de capacidade técnico-operacional que não possuam registro no conselho profissional. A exigência de atestados registrados nas entidades profissionais competentes deve ser limitada à capacitação técnico-profissional, que diz respeito às pessoas físicas indicadas pelas empresas licitantes.

Mais recentemente um novo Acórdão do TCU ratifica esse posicionamento, estou falando do Acórdão 1674 – Plenário de 25/07/2018, cujo relator foi o ministro Augusto Nardes, vejamos:

Acórdão 1674/2018 – Plenário

É irregular a exigência de que a atestação de capacidade técnico-operacional de empresa participante de certame licitatório seja registrada ou averbada junto ao Crea, uma vez que o art. 55 da Resolução -Confea 1.025/2009 veda a emissão de Certidão de Acervo Técnico (CAT) em nome de pessoa jurídica.

A exigência de atestados registrados nas entidades profissionais competentes deve ser limitada à capacitação técnico-profissional, que diz respeito às pessoas físicas indicadas pelas empresas licitantes.

Como podemos ver o TCU é bem claro onde não pode ser exigido Capacitação Técnico-Operacional para os licitantes (Pessoa Jurídica) através CAT – Certidão Acervo Técnico registrado no CREA, além disso, **É ILEGAL!**

Tal processo licitatório é de MENOR PREÇO POR ITEM, visto que após comprovada que a empresa possui CAPACIDADE TECNICA OPERACIONAL NO SERVIÇO DE ESTACA, não deve ser mantida a desclassificação da empresa em todos os itens; Habilitando assim a empresa nos itens que cumpri todos os requisitos, que são os itens da ILHA, assim como foi feito com a habilitação parcial de várias empresa.

Por conseguinte, a desclassificação de TODOS OS ITENS se configura um rigorismo exagerado, visto que tal processo licitatório é POR ITEM, tendo sua análise individualizada, tao logo não deve prosperar.

CONSTRUTORA**COSTA**

Capacidade Técnica Profissional

Certidão de Acervo Técnico - CAT
Resolução Nº 1025 de 30 de Outubro de 2009
Resolução Nº 218 de 29 de Junho de 1973

CREA-PA

Conselho Regional de Engenharia e Agronomia do Pará

CAT COM REGISTRO DE ATESTADO
212961/2020
Atividade concluída

CERTIFICAMOS, em cumprimento ao disposto na Resolução nº 1.025, de 30 de outubro de 2009, do Confea, que consta dos assentamentos deste Conselho Regional de Engenharia e Agronomia do Para - Crea-PA, o Acervo Técnico do profissional **ADRIANO PIRES MONTEIRO JUNIOR** referente à(s) Anotação(ões) de Responsabilidade Técnica - ART abaixo discriminada(s):

Profissional: **ADRIANO PIRES MONTEIRO JUNIOR**
Registro: **226680 PA PA** RNP: **1510413030**
Título profissional: ENGENHEIRO CIVIL, ENGENHEIRO DE SEGURANÇA DO TRABALHO

Número da ART: **PA20200493744** Tipo de ART: OBRA / SERVIÇO Registrada em: 29/05/2020 Baixada em: 04/06/2020
Forma de registro: INICIAL Participação técnica: INDIVIDUAL
Empresa contratada: **JUPE EMPREENDIMENTOS - EIRELI**

Contratante: **MIX COMERCIO E EMPREENDIMENTOS EIRELI** CPF/CNPJ: **03.648.668/0001-38**
Endereço do contratante: RUA NEUZA CORREA Nº: 39
Complemento: Bairro: CENTRO
Cidade: BUJARU UF: PA CEP: 68670000
Contrato: Celebrado em: 17/12/2019
Valor do contrato: R$ 437.669,67 Tipo de contratante: Pessoa Jurídica de Direito Privado
Ação institucional: Órgão Público
Endereço da obra/serviço: POVOADO COMUNIDADE TAPERUÇU Nº: SN
Complemento: Bairro: ZONA RURAL
Cidade: SÃO DOMINGOS DO CAPIM UF: PA CEP: 68635000
Coordenadas Geográficas: -1.674789; -47.775186
Data de início: 17/12/2019 Conclusão efetiva: 17/06/2020
Finalidade: Saúde
Proprietário: PREFEITURA MUNICIPAL DE SÃO DOMINGOS DO CAPIM CPF/CNPJ: 05.193.115/0001-63

Atividade Técnica: **1 - DIRETA** CONSTRUÇÃO CIVIL > CONSTRUÇÃO > ESTRUTURAS E CONCRETOS > #109 - ESTRUTURA DE CONCRETO ARMADO 330 - EXECUÇÃO E PROJETO 38,81 metro cubico **1 - DIRETA** CONSTRUÇÃO CIVIL > CONSTRUÇÃO > ESTRUTURAS E CONCRETOS > #112 - ESTRUTURA DE MADEIRA 330 - EXECUÇÃO E PROJETO 286,94 metro quadrado **1 - DIRETA** CONSTRUÇÃO CIVIL > CONSTRUÇÃO > OBRAS EM TERRA E TERRAPLENAGEM > #124 - FUNDAÇÕES PROFUNDAS 330 - EXECUÇÃO E PROJETO 208,00 metro **1 - DIRETA** CONSTRUÇÃO CIVIL > ATIVIDADES PROFISSIONAIS CIENTÍFICAS E TÉCNICAS > SERVIÇOS TÉCNICOS PROFISSIONAIS > #180 - IMPERMEABILIZAÇÃO 330 - EXECUÇÃO E PROJETO 197,69 metro quadrado **1 - DIRETA** CONSTRUÇÃO CIVIL > ATIVIDADES PROFISSIONAIS CIENTÍFICAS E TÉCNICAS > SERVIÇOS TÉCNICOS PROFISSIONAIS > #181 - REDE HIDRO-SANITÁRIA 330 - EXECUÇÃO E PROJETO 78,00 Pontos **1 - DIRETA** ELÉTRICA - ELETRICIDADE, GÁS E OUTROS > UTILIZAÇÃO DE ENERGIA ELÉTRICA > #319 - INST ELETR EM BAIXA TENSAO P/FINS RESID./COMERC 330 - EXECUÇÃO E PROJETO 227,00 volt **1 - DIRETA** CONSTRUÇÃO CIVIL > CONSTRUÇÃO > EDIFICAÇÕES DE ALVENARIA > #88 - EDF DE ALVENARIA PARA FINS DIVERSOS 330 - EXECUÇÃO E PROJETO 810,29 metro quadrado

Observações

CONSTRUÇÃO DE 01 (UMA) UNIDADE BÁSICA DE SAÚDE - UBS PORTE I NA COMUNIDADE TAPERUÇU, MUNICÍPIO DE SÃO DOMINGOS DO CAPIM - PA

Informações Complementares

- Esta Certidão é valida apenas para as atividades dos serviços de Engenharia Civil, exclu das as demais atividades

(91) 98718-7195
(91) 98543-7006
TV - SANTA CRUZ - S/N
ZONA RURAL - IGARAPÉ-AÇU - PA
E-mail: construtoracostaeservicosjel@hotmail.com
J & L DA COSTA LTDA EPP
CNPJ: 17.056.181/0001-70
Agência: 2586-0
Conta: 13.979-3

ESTADO DO PARA
PREFEITURA MUNICIPAL DE SÃO DOMINGOS DO CAPIM - PA
CNPJ: 05.193.115/0001-63

3.4	Cumeeira com telha cerâmica emboçada com argamassa traço 1:2:8 (cimento,cal e areia)	m	26.83	12.15	R$ 325.98
3.5	Calha em chapa de aço galvanizado	m	59.88	34.65	R$ 2.074.84
3.6	Rufos, contra rufos água furtada em chapa de aço galvanizado	m	298.*	17.42	R$ 5.192.90
				TOTAL ITEM 3	R$ 37.552,71
4	FUNDAÇÃO E ESTRUTURA				
4.1	FUNDAÇÃO				
4.1.*	Estaca a trado (broca) diâmetro = 20 cm, em concreto moldado in loco, 15 MPA, sem armação	m	208.00	27.68	R$ 5.757.44
4.1.2	Armação aço ca 50, diâmetro 6.3 (1/4) a 12.5mm(1/2) - fornecimento, corte(perda de 10%), dobra, colocação	kg	104.00	5.30	R$ 551.20
4.1.3	Lastro de brita	m³	1.38	113.94	R$ 157.24
4.1.4	Forma de madeira comum para fundações	m²	218.32	15.14	R$ 3.305.36
4.1.5	Armação aço ca-50, diâmetro 6.3 (1/4) a 12.5mm(1/2) - fornecimento, corte(perda de 10%), dobra, colocação	kg	800.40	5.30	R$ 4.242.12
4.1.6	Armação aço ca-60, diâmetro 3.4 a 6.0mm - fornecimento, corte(perda de 10%), dobra, colocação	kg	368.03	5.65	R$ 2.079.37
4.1.7	Concreto usinado bombeado fck=25mpa, inclusive colocação, espalhamento e acabamento	m³	20.23	459.10	R$ 9.287.59
4.2	ESTRUTURA				
4.2.*	Forma para estruturas de concreto (pilar, viga e laje) em chapa de madeira compensada resinada, de 1.10 x 2.20 espessura = 12 mm, 05 utilizações (*abincado, motagem e desmontagem)	m²	317.19	19.35	R$ 6.137.63
4.2.2	Armação aço ca-50, diâmetro 6.3 (1/4) a 12.5mm(1/2) - fornecimento, corte(perda de 10%), dobra, colocação	kg	1454.95	5.30	R$ 7.711.24
4.2.3	Armação aço ca 60, diâmetro 3.4 a 6.0mm - fornecimento, corte(perda de 10%), dobra, colocação	kg	594.28	5.65	R$ 3.357.68
4.2.4	Concreto usinado bombeado fck=25mpa, inclusive colocação, espalhamento e acabamento	m³	16.56	459.10	R$ 6.330.60
4.2.5	Laje pre moldada incluso escoramento concreto e armadura complementar	m2	300.50	97.20	R$ 29.208.60
4.2.6	Verga e contra verga em concreto pré moldado, 10x10cm, inclusive formas tabua 3a	m	152.2	11.38	R$ 1.715.83
				TOTAL ITEM 4	R$ 82.588,69
5	ALVENARIA - VEDAÇÃO				

ESTADO DO PARA
PREFEITURA MUNICIPAL DE SÃO DOMINGOS DO CAPIM - PA
CNPJ: 05.193.115/0001-63

LAJE PRE MOLDADA

Este documento encontra-se registrado no Conselho Regional de Engenharia e Agronomia do Pará

Certidão nº 2124361/2020
Data: 20/1... 16:16

Endereço: Avenida Lauro Sodré, Nº 200, Centro - São Domingos do Capim/Pa
CEP: 68635-000

(91) 98718-7195
(91) 98543-7006
TV - SANTA CRUZ - S/N
ZONA RURAL - IGARAPÉ-AÇU - PA
E-mail: construtoracostaeservicosjel@hotmail.com
J & L DA COSTA LTDA EPP
CNPJ: 17.056.181/0001-70
Agência: 2586-0
Conta: 13.979-3

CONSTRUTORA**COSTA**

Certidão de Acervo Técnico - CAT
Resolução Nº 1025 de 30 de Outubro de 2009
Resolução Nº 218 de 29 de Junho de 1973

CREA-PA

Conselho Regional de Engenharia e Agronomia do Pará

CAT COM REGISTRO DE ATESTADO
254174/2021
Atividade concluída

CERTIFICAMOS, em cumprimento ao disposto na Resolução nº 1.025, de 30 de outubro de 2009, do Confea, que consta dos assentamentos deste Conselho Regional de Engenharia e Agronomia do Pará - Crea-PA, o Acervo Técnico do profissional **ADRIANO PIRES MONTEIRO JUNIOR** referente à(s) Anotação(ões) de Responsabilidade Técnica - ART abaixo discriminada(s)

Profissional: **ADRIANO PIRES MONTEIRO JUNIOR**
Registro: **226680 PA PA** RNP: **1510413030**
Título profissional: ENGENHEIRO CIVIL, ENGENHEIRO DE SEGURANÇA DO TRABALHO

Número da ART: **PA20190396603** Tipo de ART: OBRA / SERVIÇO Registrada em: 10/06/2019 Baixada em: 20/08/2019
Forma de registro: INICIAL Participação técnica: INDIVIDUAL
Empresa contratada: **PAVIMIX PAVIMENTAÇÃO & CONSTRUÇÃO LTDA-EPP**

Contratante: **PREFEITURA MUNICIPAL DE SANTA IZABEL DO PARA** CPF/CNPJ: **05.171.699/0001-76**
Endereço do contratante: AVENIDA BARÃO DO RIO BRANCO Nº: 1060
Complemento: Bairro: CENTRO
Cidade: SANTA ISABEL DO PARA UF: PA CEP: 68790000
Contrato: 113/2018 - PMS/P Celebrado em: 10/08/2018
Valor do contrato: R$ 4.109.930,87 Tipo de contratante: Pessoa Jurídica de Direito Público
Ação Institucional: Órgão Público
Endereço da obra/serviço: AVENIDA ESTRADA DE AMERICANO Nº: SN
Complemento: TRECHO ENTRE A PA 140/TRAVESSA 7 DE SETEMBRO/VILA DE AMERICANO Bairro: AMERICANO
Cidade: SANTA ISABEL DO PARA UF: PA CEP: 68790000
Data de início: 10/08/2018 Conclusão efetiva: 10/08/2019
Finalidade: SEM DEFINIÇÃO
Proprietário: PREFEITURA MUNICIPAL DE SANTA IZABEL DO PARA CPF/CNPJ: 05.171.699/0001-76

Atividade Técnica: 1 - **DIRETA** CONSTRUÇÃO CIVIL > CONSTRUÇÃO > OBRAS EM TERRA E TERRAPLENAGEM > #127 - TERRAPLENAGEM 111 - Execução de Obra Técnica 9700,00 metro; 1 - **DIRETA** CONSTRUÇÃO CIVIL > CONSTRUÇÃO > OBRAS EM TERRA E TERRAPLENAGEM > #128 - DRENAGEM 111 - Execução de Obra Técnica 2000,00 metro; 1 - **DIRETA** CONSTRUÇÃO CIVIL > CONSTRUÇÃO > TRANSPORTE E AFINS > #141 - PAVIMENTAÇÃO ASFÁLTICA 111 - Execução de Obra Técnica 22500,00 metro quadrado; 1 - **DIRETA** CONSTRUÇÃO CIVIL > CONSTRUÇÃO > TRANSPORTE E AFINS > #147 - PONTES, VIADUTOS OU ELEVADOS DE CONCRETO 111 - Execução de Obra Técnica 30,00 metro; 1 - **DIRETA** CONSTRUÇÃO CIVIL > CONSTRUÇÃO > TRANSPORTE E AFINS > #149 - PONTE DE MADEIRA 111 - Execução de Obra Técnica 36,00 metro; 1 - **DIRETA** CONSTRUÇÃO CIVIL > CONSTRUÇÃO > TRANSPORTE E AFINS > #163 - SINALIZAÇÃO 111 - Execução de Obra Técnica 1.175,00 metro quadrado

Observações

EXECUÇÃO DE SERVIÇOS DE CONSERVAÇÃO RODOVIÁRIA NA ESTRADA DE AMERICANO, NO TRECHO DA TRAVESSA 07 DE JANEIRO/VILA DE AMERICANO, NUMA EXTENSÃO TOTAL DE 9,37 KM - MUNICÍPIO DE SANTA IZABEL DO PARÁ/PA CONTENDO SERVIÇOS DE RECOMPOSIÇÃO DE ACOSTAMENTO, SERVIÇOS DE DRENAGEM, SERVIÇOS DE PAVIMENTAÇÃO, OBRAS DE ARTE ESPECIAIS (PONTES DE CONCRETO) E SERVIÇOS DE SINALIZAÇÃO, CONFORME CONTRATO 113/2018 - PMS/P NO PERÍODO DE AGOSTO DE 2018 A ABRIL DE 2019. OBS: OS SERVIÇOS SERÃO EXECUTADOS COM RECURSOS ORIUNDOS DO CONVÊNIO Nº 036/2018, CELEBRADO ENTRE A PREFEITURA MUNICIPAL DE SANTA IZABEL DO PARÁ E A SECRETARIA DE ESTADO DE TRANSPORTES DO ESTADO DO PARÁ – SETRAN.

Informações Complementares

- ESTA CERTIDÃO É VÁLIDA APENAS PARA AS ATIVIDADES DE EXECUÇÃO DOS SERVIÇOS DE ENGENHARIA CIVIL, EXCLUÍDAS AS DEMAIS ATIVIDADES.

(91) 98718-7195
(91) 98543-7006
TV - SANTA CRUZ - S/N
ZONA RURAL - IGARAPÉ-AÇU - PA
E-mail: construtoracostaeservicosjel@hotmail.com
J & L DA COSTA LTDA EPP
CNPJ: 17.056.181/0001-70
Agência: 2586-0
Conta: 13.979-3

CONSTRUTORA**COSTA**

	5.1.1.5	Ponte provisória de madeira	m	36,00
5.1.2	**INFRA / MESOESTRUTURA**			
	5.1.2.1	Escavação manual em material de 1a cat	m³	554,01
	5.1.2.2	Forma de placa compensada resinada	m²	702,63
	5.1.2.3	Concreto magro Fck=9 Mpa	m	2,43
	5.1.2.4	Concreto estrutural Fck=30 Mpa	m³	231,00
	5.1.2.5	Fornecimento, preparo e colocação de aço CA 50	kg	35 640,00
	5.1.2.6	Fornec e transp. de laje de transição pré-moldada 2,50x4,00x0,20m	m²	240,00
	5.1.2.7	Montagem de laje de transição	m²	240,00
	5.1.2.8	Perfuração de estaca-raiz diâm. 31cm	m	700,00
	[illegible]	[illegible]	[illegible]	[illegible]
5.1.3	**SUPERESTRUTURA**			
	5.1.3.1	Forma de placa compensada resinada	m²	337,38
	5.1.3.2	Concreto estrutural Fck=30 Mpa	m³	203,00
	5.1.3.3	Fornecimento, preparo e colocação de aço CA 50	kg	29 854,00
	5.1.3.4	Aparelho apoio em neoprene fretado-forn. e aplic.	kg	315,00
	5.1.3.5	Junta elastomérica tipo "JEENE JJ3550 v.v" ou similar	m	51,60
5.1.4	**PRÉ-MOLDADOS**			
	5.1.4.1	Fornecimento e colocação de vigas pré-moldadas 12,00 m	m	216,00
	5.1.4.2	Fornecimento, transporte e colocação de guarda rodas	m	72,00
5.1.5	**SERVIÇOS DIVERSOS**			
	5.1.5.1	Desforma	m²	1.040,01
	5.1.5.2	Limpeza do terreno	m²	1.227,60
	5.1.5.3	Sondagem de material de 1ª Categoria	Unid	6,00
	5.1.5.4	Elaboração do projeto executivo, incluindo fundação	m	36,00
6	**OBRAS DE ARTE ESPECIAIS**			
6.1	**SERVIÇOS DE SINALIZAÇÃO HORIZONTAL**			
	6.1.1	Pintura faixa-tinta b.acrílica emuls. água -2 anos	m	1.125,00
	6.1.2	Forn. e colocação de tacha reflet. Bidirecional - Amarelas	Unid	156,00
	6.1.3	Forn. e colocação de tacha reflet. Bidirecional - Brancas	Unid	80,00
	6.1.4	Forn. e colocação de tachão reflet. Bidirecional - Amarelas	Unid	90,00
	6.1.5	Forn. e colocação de tachão reflet. Monodirecional	Unid	20,00
6.1	**SERVIÇOS DE SINALIZAÇÃO VERTICAL**			
	6.1.1	Forn. e implantação placa sinaliz. tot refletiva	m²	50,00
	6.1.2	Pórtico metálico	Unid	2,00

Conduru

CESAR EDUARDO MEDEIROS CANELAS FILHO

Reconheço a semelhança da firma de CESAR EDUARDO MEDEIROS CANELAS FILHO

Reconheço a semelhança da firma de CESAR EDUARDO MEDEIROS CANELAS FILHO

Reginaldo Pinheiro da Cunha - Tabellão

Deu fé. Em test. da verdade. Emol. R$ 9,90 Selo: R$ 0,45

Belém-PA 25/10/2021 18:06 SÉRIE A Nº1723147

CÓDIGO DE SEGURANÇA 741027:00000977185433151 01

Rosângela dos santos Albuquerque - ESCREVENTE CHEFE

Este documento encontra-se registrado no Conselho Regional de Engenharia e Agronomia do Pará, vinculado à Certidão nº 254174/2021, emitida em 10/12/2021

Certidão nº 254174/2021
10/12/2021, 13:18
Chave de Impressão: 7Y9A9
Este ato registrado foi emitido em 10/12/2021 e contem 3 folhas

Tal processo licitatório é de MENOR PREÇO POR ITEM, visto que após comprovada que a empresa possui CAPACIDADE TECNICA PROFISSIONAL NO SERVIÇO DE ESTACA E LAJE PREMOLDADA, não deve ser mantida a desclassificação da empresa em todos os itens; Habilitando assim a empresa nos itens que cumpri todos os requisitos, assim como foi feito com a habilitação parcial de várias empresa.

Por conseguinte, a desclassificação de TODOS OS ITENS se configura um rigorismo exagerado, visto que tal processo licitatório é POR ITEM, tendo sua análise individualizada, tao logo não deve prosperar.

CONSTRUTORACOSTA

PEDIDO

Ante ao exposto, e preenchidos os requisitos legais, pugna a Recorrente pelo recebimento do presente recurso para que seja processado e julgado por esta Administração, dando-lhe provimento para reformar a decisão de inabilitação/desclassificação dessa empresa licitante, haja vista apresentação de todos os documentos da HABILITAÇÃO exigidos no edital.
Outrossim, lastreada nas razões recursais, requer, em caso de manutenção da decisão anteriormente exarada, que faça este recurso subir, devidamente informado à autoridade superior, em conformidade com o § 4°, do art. 109, da Lei n° 8.666/93.

Nesses termos
Pede e Espera Deferimento

Igarapé-Açu, 29 de dezembro 2022.

J E CONSTRUÇÃO CIVIL E LOCAÇÃO EIRELI
José Epifanio Teixeira Costa
Sócio-Proprietário

12-0775-0190967	1	14908788	31/10/2022	25/10/2022	150,00
12-0775-0190969	1	14908800	31/10/2022	25/10/2022	150,00
12-0775-0190972	1	14908819	31/10/2022	25/10/2022	150,00
12-0775-0190973	1	14908824	31/10/2022	25/10/2022	150,00
12-0775-0190976	1	14908851	31/10/2022	25/10/2022	150,00
12-0775-0190977	1	14908866	31/10/2022	25/10/2022	150,00
12-0775-0190979	1	14908900	31/10/2022	25/10/2022	150,00
12-0775-0190980	1	14908905	31/10/2022	25/10/2022	150,00
12-0775-0190981	1	14908915	31/10/2022	25/10/2022	150,00
12-0775-0190982	1	14908920	31/10/2022	25/10/2022	150,00
12-0775-0190983	1	14908925	31/10/2022	25/10/2022	150,00
12-0775-0190984	1	14908930	31/10/2022	25/10/2022	150,00
12-0775-0190987	1	14908940	31/10/2022	25/10/2022	150,00
12-0775-0190989	1	14908950	31/10/2022	25/10/2022	150,00
12-0775-0190990	1	14908955	31/10/2022	25/10/2022	150,00
					6.450,00

Atenciosamente,

Junto Seguros S.A
Departamento Financeiro
contasareceber@juntoseguros.com

junto SEGUROS

Curitiba, 29 de dezembro de 2022

RECIBO DE QUITAÇÃO INTEGRAL DE DÉBITOS
(Em cumprimento a Lei nº 13.294/2016)

A quem possa interessar, e em cumprimento a Lei nº 13.294/2016, declaramos que os prêmios das apólices abaixo listadas, emitidas pela Junto Seguros S.A, inscrita no CNPJ sob o nº 84.948.157/0001-33, estão devidamente quitados.

Tomador: J E CONSTRUCAO CIVIL E LOCACAO EIRELI
CNPJ: 17.056.181/0001-70

12-0775-0190937	1	14904311	31/10/2022	25/10/2022	150,00
12-0775-0190938	1	14904654	31/10/2022	25/10/2022	150,00
12-0775-0190939	1	14905208	31/10/2022	25/10/2022	150,00
12-0775-0190940	1	14905347	31/10/2022	25/10/2022	150,00
12-0775-0190941	1	14905531	31/10/2022	25/10/2022	150,00
12-0775-0190942	1	14905734	31/10/2022	25/10/2022	150,00
12-0775-0190943	1	14906164	31/10/2022	25/10/2022	150,00
12-0775-0190944	1	14906195	31/10/2022	25/10/2022	150,00
12-0775-0190945	1	14906665	31/10/2022	25/10/2022	150,00
12-0775-0190946	1	14906715	31/10/2022	25/10/2022	150,00
12-0775-0190947	1	14906851	31/10/2022	25/10/2022	150,00
12-0775-0190948	1	14906902	31/10/2022	25/10/2022	150,00
12-0775-0190949	1	14907263	31/10/2022	25/10/2022	150,00
12-0775-0190950	1	14907344	31/10/2022	25/10/2022	150,00
12-0775-0190951	1	14907799	31/10/2022	25/10/2022	150,00
12-0775-0190952	1	14907919	31/10/2022	25/10/2022	150,00
12-0775-0190953	1	14908043	31/10/2022	25/10/2022	150,00
12-0775-0190954	1	14908134	31/10/2022	25/10/2022	150,00
12-0775-0190955	1	14908274	31/10/2022	25/10/2022	150,00
12-0775-0190956	1	14908327	31/10/2022	25/10/2022	150,00
12-0775-0190957	1	14908432	31/10/2022	25/10/2022	150,00
12-0775-0190958	1	14908501	31/10/2022	25/10/2022	150,00
12-0775-0190959	1	14908569	31/10/2022	25/10/2022	150,00
12-0775-0190960	1	14908581	31/10/2022	25/10/2022	150,00
12-0775-0190961	1	14908660	31/10/2022	25/10/2022	150,00
12-0775-0190962	1	14908670	31/10/2022	25/10/2022	150,00
12-0775-0190964	1	14908719	31/10/2022	25/10/2022	150,00
12-0775-0190965	1	14908741	31/10/2022	25/10/2022	150,00

25/10/2022 - BANCO DO BRASIL - 13:06:07
307403074 0017

CONFROVANTE DE PAGAMENTO DE TITULOS

CLIENTE: LIGIA E BARROS FURTADO
AGENCIA: 3074-0 CONTA: 67.000-X

BCO SANTANDER (BRASIL) S.A.

03399995433800000009153884401018192150000015000

BENEFICIARIO:
JUNTO SEGUROS S A
NOME FANTASIA:
JUNTO SEGUROS S A
CNPJ: 84.948.157/0001-33
BENEFICIARIO FINAL:
JUNTO SEGUROS S A
CNPJ: 84.948.157/0001-33
PAGADOR:
J E CONSTRUCAO CIVIL E LOCACAO EIRE
CNPJ: 17.056.181/0001-70

NR. DOCUMENTO 122.802
DATA DE VENCIMENTO 31/10/2022
DATA DO PAGAMENTO 25/10/2022
VALOR DO DOCUMENTO 150,00
VALOR COBRADO 150,00

NR. AUTENTICACAO 9.42D.45A.B76.5B4.4A0

Central de Atendimento BB
4004 0001 Capitais e regioes metropolitanas
0800 729 0001 Demais localidades.
Consultas, informacoes e servicos transacionais.

SAC 88
0800 729 0722
Informacoes, reclamacoes, cancelamento de produtos e servicos.

Ouvidoria
0800 729 5678
Reclamacoes nao solucionadas nos canais habituais agencia, SAC e demais canais de atendimento.

Atendimento a Deficientes Auditivos ou de Fala
0800 729 0088
Informacoes, reclamacoes,cancelamento de cartao, outros produtos e servicos de Ouvidoria.

Instruções de impressão
Imprimir em impressora jato de tinta (ink jet) ou laser em qualidade normal. (Não use modo econômico).
Utilize folha A4 (210 x 297 mm) ou Carta (216 x 279 mm) - Corte na linha indicada

033-7 | Beneficiário
Junto Seguros S.A. 84.948.157/0001-33

Vencimento: **31/10/2022**
Nosso Número: **08645144**
Número do Documento: **14904311**
Agência / Código Beneficiário: **4849-6 / 8954380**
(=) Valor do Documento: **150,00**

Item1

Recibo do Pagador

Autenticação Mecânica

Pagador
J E CONSTRUCAO CIVIL E LOCACAO EIRELI CNPJ: 17.056.181/0001-70
TRAVESSA SANTA CRUZ S/N 68725000 IGARAPE-ACU, PA
Ref. emissão apólice 12-0775-0190937

Sacador / Avalista

Corte na linha pontilhada

CARTÓRIO DO 1º OFÍCIO DE NOTAS E PROTESTO DE ANANINDEUA/PA
KENIA MARTINS SANTOS - Tabeliã
Rodovia BR 316, Km 6 nº 10-A - Águas Lindas - CEP 67020-000
Tel.: (91) 3235-3834 - notas@cartorioananindeua.com.br

------ AUTENTICAÇÃO Nº C05889 -----
Autentico a presente cópia fotocópia por ser reprodução fiel do documento apresentado, com o qual conferi e dou fé.
Ananindeua/PA,29 de dezembro de 2022

LETICIA DA SILVA BARBOSA - Escrevente
Emolumentos. R$ 6,40 + selo. R$ 0,85 -- Total R$7,25. Selo 00142918SA

25/10/2022 BANCO DO BRASIL 13:07:24
307403074 (001)

COMPROVANTE DE PAGAMENTO DE TITULOS

CLIENTE: LIDIA B BARROS FURTADO
AGENCIA: 3074-0 CONTA: 67.000-X

BCO SANTANDER (BRASIL) S.A.

03399899543300000009015389410101206215680001XXXX

BENEFICIARIO:
JUNTO SEGUROS S A

NOME FANTASIA:
JUNTO SEGUROS S A
CNPJ: 84.948.157/0001-33

BENEFICIARIO FINAL:
JUNTO SEGUROS S A
CNPJ: 84.948.157/0001-33

PAGADOR:
J E CONSTRUCAO CIVIL E LOCACAO EIRE
CNPJ: 17.056.181/0001-70

NR. DOCUMENTO 122.803
DATA DE VENCIMENTO 31/10/2022
DATA DO PAGAMENTO 25/10/2022
VALOR DO DOCUMENTO 150,00
VALOR COBRADO 150,00

NR.AUTENTICACAO 2.FD3.031.3D1.1FC.487

Central de Atendimento BB
4004 0001 Capitais e regioes metropolitanas
0800 729 0001 Demais localidades.
Consultas, informacoes e servicos transacionais.

SAC BB
0800 729 0722
Informacoes, reclamacoes, cancelamento de produtos e servicos.

Ouvidoria
0800 729 5678
Reclamacoes nao solucionadas nos canais habituais agencia, SAC e demais canais de atendimento.

Atendimento a Deficientes Auditivos ou de Fala
0800 729 0088
Informacoes, reclamacoes,cancelamento de cartao, outros produtos e servicos de Ouvidoria.

Instruções de Impressão
Imprimir em impressora jato de tinta (ink jet) ou laser em qualidade normal. (Não use modo econômico).
Utilize folha A4 (210 x 297 mm) ou Carta (216 x 279 mm) - Corte na linha indicada

033-7 | Beneficiário
Junto Seguros S.A. 84.948.157/0001-33

	Vencimento: 31/10/2022
	Nosso Número: 08945330
	Numero do Documento: 14904654
	Agência / Código Beneficiário: 4849-6 / 8954380
	(=) Valor do Documento: 150,00

Recibo do Pagador

Pagador
J E CONSTRUCAO CIVIL E LOCACAO EIRELI CNPJ: 17.056.181/0001-70
TRAVESSA SANTA CRUZ S/N 68725000 IGARAPE-ACU, PA
Ref. emissão apólice 12-0775-0190938

Autenticação Mecânica

Sacador / Avalista

CARTÓRIO DO 1° OFÍCIO DE NOTAS E PROTESTO DE ANANINDEUA/PA
KENIA MARTINS SANTOS - Tabeliã
Rodovia BR 316, Km 6 nº 10-A - Aguas Lindas - CEP 67020-000
Tel.: (91) 3235-3834 - notas@cartorioananindeua.com.br

------ AUTENTICAÇÃO Nº 095889 -----
Autentico a presente cópia fotocópia por ser reprodução fiel do documento apresentado, com o qual conferi e dou fé.
Ananindeua/PA,29 de dezembro de 2022.

LETICIA DA SILVA BARBOSA - Escrevente
Emolumentos R$ 6,40 + selo R$ 0,85 -- Total R$7,25 Selo 00142918AA

25/10/2022 - BANCO DO BRASIL - 13:09:28
307403074 0019

COMPROVANTE DE PAGAMENTO DE TITULOS

CLIENTE: LIDIA B BARROS FURTADO
AGENCIA: 3074-0 CONTA: 67.009-X

BCO SANTANDER (BRASIL) S.A.

03399995433800000009153896801015692150000015000
BENEFICIARIO:
JUNTO SEGUROS S A
NOME FANTASIA:
JUNTO SEGUROS S A
CNPJ: 84.948.157/0001-33
BENEFICIARIO FINAL:
JUNTO SEGUROS S A
CNPJ: 84.948.157/0001-33
PAGADOR:
J E CONSTRUCAO CIVIL E LOCACAO EIRE
CNPJ: 17.056.181/0001-70

NR. DOCUMENTO 122.804
DATA DE VENCIMENTO 31/10/2022
DATA DO PAGAMENTO 25/10/2022
VALOR DO DOCUMENTO 150,00
VALOR COBRADO 150,00

NR.AUTENTICACAO 3 630.530.58E.FBD.ADC

Central de Atendimento BB
4004 0001 Capitais e regioes metropolitanas
0800 729 0001 Demais localidades.
Consultas, informacoes e servicos transacionais.

SAC BB
0800 729 0722
Informacoes, reclamacoes, cancelamento de produtos e servicos.

Ouvidoria
0800 729 5678
Reclamacoes nao solucionadas nos canais habituais agencia, SAC e demais canais de atendimento.

Atendimento a Deficientes Auditivos ou de Fala
0800 729 0088
Informacoes, reclamacoes,cancelamento de cartao, outros produtos e servicos de Ouvidoria.

Instruções de Impressão
Imprimir em impressora jato de tinta (ink jet) ou laser em qualidade normal. (Não use modo econômico).
Utilize folha A4 (210 x 297 mm) ou Carta (216 x 279 mm) - Corte na linha indicada

033-7 | Beneficiário
Junto Seguros S.A. 84.948.157/0001-33

Vencimento	31/10/2022
Nosso Número	06945918
Número do Documento	14905208
Agência / Codigo Beneficiário	4849-6 / 8954380
(=) Valor do Documento	150,00

Recibo do Pagador

Autenticação Mecânica

Pagador
J E CONSTRUCAO CIVIL E LOCACAO EIRELI CNPJ: 17.056.181/0001-70
TRAVESSA SANTA CRUZ S/N 68725000 IGARAPE-ACU, PA
Ref. emissão apólice 12-0775-0190939

Sacador / Avalista

Corte na linha pontilhada

CARTORIO DO 1º OFÍCIO DE NOTAS E PROTESTO DE ANANINDEUA/PA
KENIA MARTINS SANTOS - Tabeliã
Rodovia BR 316, Km 6 nº 10-A - Águas Lindas - CEP 67020-000
Tel.: (91) 3235-3834 - notas@cartorioananindeua.com.br

------ AUTENTICAÇÃO Nº 095889 ----
Autentico a presente cópia fotocópia por ser reprodução fiel do documento apresentado, com o qual conferi e dou fé.
Ananindeua/PA.29 de dezembro de 2022.

LETICIA DA SILVA BARBOSA - Escrevente
Emolumentos: R$ 6,40 + selo: R$ 0,85 - Total: R$7,25. Selo 001429185A.

1º OFÍCIO DE NOTAS E PROTESTO ANANINDEUA - PARÁ

25/10/2022 - BANCO DO BRASIL - 13:10:46
307403074 0012

COMPROVANTE DE PAGAMENTO DE TITULOS

CLIENTE: LIDIA B BARROS FURTADO
AGENCIA: 3074-0 CONTA: 67.009-X

BCO SANTANDER (BRASIL) S.A.

03399895433800000309153803301019492150000015000
BENEFICIARIO:
JUNTO SEGUROS S A
NOME FANTASIA:
JUNTO SEGUROS S A
CNPJ: 84.948.157/0001-33
BENEFICIARIO FINAL:
JUNTO SEGUROS S A
CNPJ: 84.948.157/0001-33
PAGADOR:
J E CONSTRUCAO CIVIL E LOCACAO EIRE
CNPJ: 17.056.181/0001-70

NR. DOCUMENTO	122.805
DATA DE VENCIMENTO	31/10/2022
DATA DO PAGAMENTO	25/10/2022
VALOR DO DOCUMENTO	150,00
VALOR COBRADO	150,00

NR.AUTENTICACAO 7.041.118.2AE.ED2.027

Central de Atendimento BB
4004 0001 Capitais e regioes metropolitanas
0800 729 0001 Demais localidades.
Consultas, informacoes e servicos transacionais.

SAC BB
0800 729 0722
Informacoes, reclamacoes, cancelamento de produtos e servicos.

Ouvidoria
0800 729 5678
Reclamacoes nao solucionadas nos canais habituais agencia, SAC e demais canais de atendimento.

Atendimento a Deficientes Auditivos ou de Fala
0800 729 0088
Informacoes, reclamacoes,cancelamento de cartao, outros produtos e servicos de Ouvidoria.

Instruções de Impressão
Imprimir em impressora jato de tinta (ink-jet) ou laser em qualidade normal. (Não use modo econômico).
Utilize folha A4 (210 x 297 mm) ou Carta (216 x 279 mm) - Corte na linha indicada

033-7 | Sensedata | Junto Seguros S.A. 84.948.157/0001-33

Vencimento 31/10/2022
Nosso Número 08946051
Número do Documento 14905347
Agência / Código Beneficiário 4849-6 / 8954380
(=) Valor do Documento 150,00

Item 4

Recibo do Pagador

Pagador
J E CONSTRUCAO CIVIL E LOCACAO EIRELI CNPJ: 17.056.181/0001-70
TRAVESSA SANTA CRUZ S/N 68725000 IGARAPE-ACU, PA
Ref. emissão apólice 12-0775-0190940

Autenticação Mecânica

Sacador / Avalista

Corte na linha pontilhada

CARTÓRIO DO 1º OFÍCIO DE NOTAS E PROTESTO DE ANANINDEUA/PA
KENIA MARTINS SANTOS - Tabeliã
Rodovia BR 316, Km 6 nº 10-A - Águas Lindas - CEP 67020-000
Tel.: (91) 3235-3834 - notas@cartorioananindeua.com.br

AUTENTICAÇÃO Nº 095889

Autentico a presente cópia fotocópia por ser reprodução fiel do documento apresentado, com o qual conferi e dou fé.
Ananindeua/PA, 28 de dezembro de 2022

LETICIA DA SILVA BARBOSA - Escrevente

Selo R$ 6,40 - selo R$ 0,85 - Total R$ 7,25 Selo 00142918640

25/10/2022 - BANCO DO BRASIL - 13:12:26
307403074 0019

COMPROVANTE DE PAGAMENTO DE TITULOS

CLIENTE: LIGIA B BARROS FURTADO
AGENCIA: 3074-9 CONTA: 67.009-X

BCO SANTANDER (BRASIL) S.A.

03399995433800000000915388010101819215000001500 0

BENEFICIARIO:
JUNTO SEGUROS S A
NOME FANTASIA:
JUNTO SEGUROS S A
CNPJ: 84.948.157/0001-33
BENEFICIARIO FINAL:
JUNTO SEGUROS S A
CNPJ: 84.948.157/0001-33
PAGADOR:
J E CONSTRUCAO CIVIL E LOCACAO EIRE
CNPJ: 17.056.181/0001-70

NR. DOCUMENTO 122.806
DATA DE VENCIMENTO 31/10/2022
DATA DO PAGAMENTO 25/10/2022
VALOR DO DOCUMENTO 150,00
VALOR COBRADO 150,00

NR.AUTENTICACAO 0.569.613.245.058.C44

Central de Atendimento BB
4004 0001 Capitais e regioes metropolitanas
0800 729 0001 Demais localidades.
Consultas, informacoes e servicos transacionais.

SAC BB
0800 729 0722
Informacoes, reclamacoes, cancelamento de produtos e servicos.

Ouvidoria
0800 729 5678
Reclamacoes nao solucionadas nos canais habituais agencia, SAC e demais canais de atendimento.

Atendimento a Deficientes Auditivos ou de Fala
0800 729 0088
Informacoes, reclamacoes,cancelamento de cartao, outros produtos e servicos de Ouvidoria.

Instruções de Impressão
Imprimir em impressora jato de tinta (ink jet) ou laser em qualidade normal. (Não use modo econômico).
Utilize folha A4 (210 x 297 mm) ou Carta (216 x 279 mm) - Corte na linha indicada

033-7 | Beneficiário
Junto Seguros S.A. 84.948.157/0001-33

Vencimento: 31/10/2022
Nosso Número: 08946280
Número do Documento: 14905531
Agência / Código Beneficiário: 4849-6 / 8954380
(=) Valor do Documento: 150,00

ITEM 5

Recibo do Pagador

Autenticação Mecânica

Pagador
J E CONSTRUCAO CIVIL E LOCACAO EIRELI CNPJ: 17.056.181/0001-70
TRAVESSA SANTA CRUZ S/N 68725000 IGARAPE-ACU, PA
Ref. emissão apólice 12-0775-0190941

Beneficiário / Avalista

Corte na linha pontilhada

CARTORIO DO 1º OFICIO DE NOTAS E PROTESTO DE ANANINDEUA/PA
KENIA MARTINS SANTOS - Tabeliã
Rodovia BR 316, Km 6 nº 10-A - Aguas Lindas CEP 67020-000
Tel.: (91) 3235-3834 - notas@cartorioananindeua.com.br

------ AUTENTICAÇÃO Nº 095889 -----
Autentico a presente cópia fotocópia por ser reprodução fiel do documento apresentado, com o qual conferi e dou fé.
Ananindeua/PA,29 de dezembro de 2022

LETICIA DA SILVA BARBOSA - Escrevente
Emolumentos R$ 6,40 + selo R$ 0,85 -- Total R$7,25 Selo 00142918?A

1º OFICIO DE NOTAS E PROTESTO - ANANINDEUA - PARÁ

25/10/2022 - BANCO DO BRASIL - 13:14:03
307403074 (001)

COMPROVANTE DE PAGAMENTO DE TITULOS

CLIENTE: LIDIA B BARROS HURTADO
AGENCIA: 3074-0 CONTA: 67.000-X

BCO SANTANDER (BRASIL) S.A.

03399895433800000009153397601018292150000015000

BENEFICIARIO:
JUNTO SEGUROS S A
NOME FANTASIA:
JUNTO SEGUROS S A
CNPJ: 84.948.157/0001-33
BENEFICIARIO FINAL:
JUNTO SEGUROS S A
CNPJ: 84.948.157/0001-33
PAGADOR:
J E CONSTRUCAO CIVIL E LOCACAO EIRE
CNPJ: 17.056.181/0001-70

NR. DOCUMENTO 122.807
DATA DE VENCIMENTO 31/10/2022
DATA DO PAGAMENTO 25/10/2022
VALOR DO DOCUMENTO 150,00
VALOR COBRADO 150,00

NR.AUTENTICACAO 9.AB3.F4A.7B1.343.6A1

Central de Atendimento BB
4004 0001 Capitais e regioes metropolitanas
0800 729 0001 Demais localidades.
Consultas, informacoes e servicos transacionais.

SAC BB
0800 729 0722
Informacoes, reclamacoes, cancelamento de produtos e servicos.

Ouvidoria
0800 729 5678
Reclamacoes nao solucionadas nos canais habituais agencia, SAC e demais canais de atendimento.

Atendimento a Deficientes Auditivos ou de Fala
0800 729 0088
Informacoes, reclamacoes,cancelamento de cartao, outros produtos e servicos de Ouvidoria.

Instruções de Impressão
Imprimir em impressora jato de tinta (inkjet) ou laser em qualidade normal. (Não use modo econômico).
Utilize folha A4 (210 x 297 mm) ou Carta (216 x 279 mm) - Corte na linha indicada

033-7 | Beneficiário
Junto Seguros S.A. 84.948.157/0001-33

Vencimento
31/10/2022

Nosso Número
09946370

Número do Documento
14905734

Agência / Código Beneficiário
4849-6 / 8954380

(=) Valor do Documento
150,00

Item 6

Recibo do Pagador

Autenticação Mecânica

Pagador
J E CONSTRUCAO CIVIL E LOCACAO EIRELI CNPJ: 17.056.181/0001-70
TRAVESSA SANTA CRUZ S/N 68725000 IGARAPE-ACU, PA
Ref. emissão apólice 12-0775-0190942

Beneficiário final

Ficha Compensação

CARTORIO DO 1º OFICIO DE NOTAS E PROTESTO DE ANANINDEUA/PA
KENIA MARTINS SANTOS - Tabeliã
Rodovia BR 316, Km 6 nº 10-A - Aguas Lindas - CEP 67020-000
Tel.: (91) 3235-3834 - notas@cartorioananindeua.com.br

----- AUTENTICAÇÃO Nº 095889 -----
Autentico a presente cópia fotocópia por ser reprodução fiel do documento apresentado, com o qual conferi e dou fé.
Ananindeua/PA,29 de dezembro de 2022

LETICIA DA SILVA BARBOSA - Escrevente
Emolumentos R$ 6,40 + Selo R$ 0,85 -- Total R$7,25 Selo 001429189A

1º OFICIO DE NOTAS E PROTESTO - CEP 67020-000 - ANANINDEUA - PARA

25/10/2022 - BANCO DO BRASIL - 13:16:53
3074030074 0009

COMPROVANTE DE PAGAMENTO DE TITULOS

CLIENTE: LIDIA B BARROS FURTADO
AGENCIA: 3074-0 CONTA: 67.009-X

BCO SANTANDER (BRASIL) S.A.

03399995438800000009153998401012792150000015000

BENEFICIARIO:
JUNTO SEGUROS S A
NOME FANTASIA:
JUNTO SEGUROS S A
CNPJ: 64.948.157/0001-33
BENEFICIARIO FINAL:
JUNTO SEGUROS S A
CNPJ: 64.948.157/0001-33
PAGADOR:
J E CONSTRUCAO CIVIL E LOCACAO EIRE
CNPJ: 17.056.180/0001-70

NR. DOCUMENTO 122.808
DATA DE VENCIMENTO 31/10/2022
DATA DO PAGAMENTO 25/10/2022
VALOR DO DOCUMENTO 150,00
VALOR COBRADO 150,00

NR.AUTENTICACAO C.EE6.10F.B70.126.978

Central de Atendimento BB
4004 0001 Capitais e regioes metropolitanas
0800 729 0001 Demais localidades.
Consultas, informacoes e servicos transacionais.

SAC BB
0800 729 0722
Informacoes, reclamacoes, cancelamento de produtos e servicos.

Ouvidoria
0800 729 5678
Reclamacoes nao solucionadas nos canais habituais agencia, SAC e demais canais de atendimento.

Atendimento a Deficientes Auditivos ou de Fala
0800 729 0088
Informacoes, reclamacoes,cancelamento de cartao, outros produtos e servicos de Ouvidoria.

Instruções de Impressão
Imprimir em impressora jato de tinta (ink jet) ou laser em qualidade normal. (Não use modo econômico).
Utilize folha A4 (210 x 297 mm) ou Carta (216 x 279 mm) - Corte na linha indicada

033-7 | Beneficiário
Junto Seguros S.A. 64.948.157/0001-33

Vencimento
31/10/2022

Nosso Número
08946698

Número do Documento
14906164

Agência / Código Beneficiário
4849-6 / 8954380

(=) Valor do Documento
150,00

ITEM 7

Recibo do Pagador

Autenticação Mecânica

Pagador
J E CONSTRUCAO CIVIL E LOCACAO EIRELI CNPJ: 17.056.181/0001-70
TRAVESSA SANTA CRUZ S/N 68725000 IGARAPE-ACU, PA
. emissão apólice 12-0775-0190943

Beneficiário Avalista

Corte na linha pontilhada

CARTÓRIO DO 1º OFÍCIO DE NOTAS E PROTESTO DE ANANINDEUA/PA
KENIA MARTINS SANTOS - Tabeliã
Rodovia BR 316, Km 6 nº 10-A - Águas Lindas - CEP 67020-000
Tel.: (91) 3235-3834 - notas@cartorioananindeua.com.br

----- AUTENTICAÇÃO Nº 095889 -----
Autentico a presente cópia fotocópia por ser reprodução fiel do documento apresentado, com o qual conferi e dou fé.
Ananindeua/PA,29 de dezembro de 2022.

LETICIA DA SILVA BARBOSA - Escrevente
Emolumentos R$ 6,40 + selo R$ 0,85 -- Total R$7,25 Selo 0014291884

1º OFÍCIO DE NOTAS E PROTESTO
ANANINDEUA - PARA

25/10/2022 - BANCO DO BRASIL - 13:17:49
307403074 0012

COMPROVANTE DE PAGAMENTO DE TITULOS

CLIENTE: LIDIA B BARROS FURTADO
AGENCIA: 3074-0 CONTA: 67.009-X

BCO SANTANDER (BRASIL) S.A.

03399895433800000009153895091013892150800015000
BENEFICIARIO:
JUNTO SEGUROS S A
NOME FANTASIA:
JUNTO SEGUROS S A
CNPJ: 84.948.157/0001-33
BENEFICIARIO FINAL:
JUNTO SEGUROS S A
CNPJ: 84.948.157/0001-33
PAGADOR:
J E CONSTRUCAO CIVIL E LOCACAO EIRE
CNPJ: 17.056.181/0001-70

NR. DOCUMENTO 122.809
DATA DE VENCIMENTO 31/10/2022
DATA DO PAGAMENTO 25/10/2022
VALOR DO DOCUMENTO 150,00
VALOR COBRADO 150,00

NR.AUTENTICACAO E.915.34F.998.778.69A

Central de Atendimento BB
4004 0001 Capitais e regiões metropolitanas
0800 729 0001 Demais localidades.
Consultas, informacoes e servicos transacionais.

SAC BB
0800 729 0722
Informacoes, reclamacoes, cancelamento de produtos e servicos.

Ouvidoria
0800 729 5678
Reclamacoes nao solucionadas nos canais habituais agencia, SAC e demais canais de atendimento.

Atendimento a Deficientes Auditivos ou de Fala
0800 729 0088
Informacoes, reclamacoes,cancelamento de cartao, outros produtos e servicos de Ouvidoria.

Instruções de Impressão
Imprimir em impressora jato de tinta (ink jet) ou laser em qualidade normal. (Não use modo econômico).
Utilize folha A4 (210 x 297 mm) ou Carta (216 x 279 mm) - Corte na linha indicada

033-7 Beneficiário
Junto Seguros S.A. 84.948.157/0001-33

Vencimento	31/10/2022
Nosso Número	08946779
Numero do Documento	14906195
Agência / Código Beneficiário	4849-6 / 8954380
(=) Valor do Documento	150,00

Item 8

Recibo do Pagador

Pagador
J E CONSTRUCAO CIVIL E LOCACAO EIRELI CNPJ: 17.056.181/0001-70
[illegible]AVESSA SANTA CRUZ S/N 68725000 IGARAPE-ACU, PA
Ref. emissão apólice 12-0775-0190944

Autenticação Mecânica

Sacador / Avalista

Corte na linha pontilhada

CARTORIO DO 1º OFICIO DE NOTAS E PROTESTO DE ANANINDEUA/PA
KENIA MARTINS SANTOS - Tabeliã
Rodovia BR 316, Km 6 nº 10-A - Aguas Lindas - CEP 67020-000
Tel.: (91) 3235-3834 - notas@cartorioananindeua.com.br

------ AUTENTICAÇÃO Nº 095889 -----
Autentico a presente cópia fotocópia por ser reprodução fiel do documento apresentado, com o qual conferi e dou fé.
Ananindeua/PA,29 de dezembro de 2022.

LETICIA DA SILVA BARBOSA - Escrevente
Emolumentos R$ 6,40 + selo R$ 0,85 -- Total: R$7,25 Selo: 0014291904

1º OFICIO DE NOTAS E PROTESTO ANANINDEUA - PARÁ

25/10/2022 BANCO DO BRASIL 13:10:46
307403074 0001

COMPROVANTE DE PAGAMENTO DE TITULO

CLIENTE: LIDIA M MARMOL MARIANO
AGENCIA: 3074-0 CONTA: 61 [illegible] X

BCO SANTANDER (BRASIL) S.A.

03399689543800000009153992501019107900001540

BENEFICIARIO:
JUNTO SEGUROS S A
NOME FANTASIA:
JUNTO SEGUROS S A
CNPJ: 84.948.157/0001-33
BENEFICIARIO FINAL:
JUNTO SEGUROS S A
CNPJ: 84.948.157/0001-33

PAGADOR:
J E CONSTRUCAO CIVIL E LOCACAO EIRE
CNPJ: 17.056.181/0001-70

NR. DOCUMENTO 122.810
DATA DE VENCIMENTO 31/10/2022
DATA DO PAGAMENTO 25/10/2022
VALOR DO DOCUMENTO 150,00
VALOR COBRADO 150,00

NR.AUTENTICACAO 0.0E9.8A4.439.118.B1B

Central de Atendimento BB
4004 0001 Capitais e regioes metropolitanas
0800 729 0001 Demais localidades.
Consultas, informacoes e servicos transacionais.

SAC BB
0800 729 0722
Informacoes, reclamacoes, cancelamento de produtos e servicos.

Ouvidoria
0800 729 5678
Reclamacoes nao solucionadas nos canais habituais agencia, SAC e demais canais de atendimento.

Atendimento a Deficientes Auditivos ou de Fala
0800 729 0088
Informacoes, reclamacoes,cancelamento de cartao, outros produtos e servicos de Ouvidoria.

Instruções de Impressão
Imprimir em impressora jato de tinta (ink jet) ou laser em qualidade normal. (Não use modo econômico).
Utilize folha A4 (210 x 297 mm) ou Carta (216 x 279 mm) - Corte na linha indicada

033-7 | Beneficiário
Junto Seguros S.A. 84.948.157/0001-33

Item 9

Vencimento
31/10/2022

Nosso Número
08947163

Número do Documento
14905665

Agência / Código Beneficiário
4849-6 / 8954380

(=) Valor do Documento
150,00

Recibo do Pagador

Autenticação Mecânica

Pagador
J E CONSTRUCAO CIVIL E LOCACAO EIRELI CNPJ: 17.056.181/0001-70
TRAVESSA SANTA CRUZ S/N 68725000 IGARAPE-ACU, PA
Ref. emissão apólice 12-0775-0190945

Beneficiário / Avalista

Corte na linha pontilhada

CARTORIO DO 1º OFICIO DE NOTAS E PROTESTO DE ANANINDEUA/PA
KENIA MARTINS SANTOS - Tabeliã
Rodovia BR 316, Km 6 nº 10-A - Aguas Lindas - CEP 67020-000
Tel.: (91) 3235-3834 - notas@cartorioananindeua.com.br

------ AUTENTICAÇÃO Nº 085889 ------
Autentico a presente cópia fotocópia por ser reprodução fiel do documento apresentado, com o qual conferi e dou fé.
Ananindeua/PA,29 de dezembro de 2022

LETICIA DA SILVA BARBOSA - Escrevente
Emolumentos R$ 6,40 + selo R$ 0,85 -- Total: R$ 7,25 Selo 00142919CA

1º OFÍCIO DE NOTAS E PROTESTO ANANINDEUA

25/10/2022 - BANCO DO BRASIL - 13:19:56
307403074 0012

COMPROVANTE DE PAGAMENTO DE TITULOS

CLIENTE: IDIA B BARROS FURTADO
AGENCIA: 3074-0 CONTA: 67.009-X

BCO SANTANDER (BRASIL) S.A.

03399895433800000009153888701017892150000015000
BENEFICIARIO:
JUNTO SEGUROS S A
NOME FANTASIA:
JUNTO SEGUROS S A
CNPJ: 84.948.157/0001-33
BENEFICIARIO FINAL:
JUNTO SEGUROS S A
CNPJ: 84.948.157/0001-33
PAGADOR:
J E CONSTRUCAO CIVIL E LOCACAO EIRE
CNPJ: 17.356.181/0001-70

NR. DOCUMENTO 122.811
DATA DE VENCIMENTO 31/10/2022
DATA DO PAGAMENTO 25/10/2022
VALOR DO DOCUMENTO 150,00
VALOR COBRADO 150,00

NR. AUTENTICACAO 4.333.806.494.C9A.E92

Central de Atendimento BB
4004 0001 Capitais e regioes metropolitanas
0800 729 0001 Demais localidades.
Consultas, informacoes e servicos transacionais.

SAC BB
0800 729 0722
Informacoes, reclamacoes, cancelamento de produtos e servicos.

Ouvidoria
0800 729 5678
Reclamacoes nao solucionadas nos canais habituais agencia. SAC e demais canais de atendimento.

Atendimento a Deficientes Auditivos ou de Fala
0800 729 0888
Informacoes, reclamacoes, cancelamento de cartao, outros produtos e servicos de Ouvidoria.

Instruções de Impressão
Imprimir em impressora jato de tinta (ink jet) ou laser em qualidade normal. (Não use modo econômico).
Utilize folha A4 (210 x 297 mm) ou Carta (216 x 279 mm) - Corte na linha indicada

033-7 Beneficiário
Junto Seguros S.A. 84.948.157/0001-33

Vencimento	31/10/2022
Nosso Número	08947210
Numero do Documento	14900715
Agência / Codigo Beneficiário	4849-6 / 8954380
(=) Valor do Documento	150,00

Item 10

Recibo do Pagador

Pagador
J E CONSTRUCAO CIVIL E LOCACAO EIRELI CNPJ: 17.056.181/0001-70
TRAVESSA SANTA CRUZ S/N 68725000 IGARAPE-ACU, PA
[illegible] emissão apólice 12-0775-0190946

Autenticação Mecânica

Sacador / Avalista

Corte na linha pontilhada

CARTÓRIO DO 1º OFÍCIO DE NOTAS E PROTESTO DE ANANINDEUA/PA
KENIA MARTINS SANTOS - Tabeliã
Rodovia BR 316, Km 6 nº 10-A - Águas Lindas - CEP 67020-000
Tel.: (91) 3235-3834 - notas@cartorioananindeua.com.br

------ AUTENTICAÇÃO Nº 095889 ------
Autentico a presente cópia fotocópia por ser reprodução fiel do documento apresentado, com o qual conferi e dou fé.
Ananindeua/PA,29 de dezembro de 2022.

LETICIA DA SILVA BARBOSA - Escrevente
Emolumentos: R$ 6,40 + selo R$ 0,85 -- Total R$7,25 Selo 001429192A

CARTÓRIO DE NOTAS E PROTESTO - ANANINDEUA - PARÁ

Instruções de Impressão

Imprimir em impressora jato de tinta (ink jet) ou laser em qualidade normal. (Não use modo econômico).

Utilize folha A4 (210 x 297 mm) ou Carta (216 x 279 mm) - Corte na linha indicada

033-7 | Beneficiário
Junto Seguros S.A. 84.948.157/0001-33

Vencimento 31/10/2022
Nosso Número 08947376
Número do Documento 14906851
Agência / Código Beneficiário 4849-6 / 8954380
(=) Valor do Documento 150,00

Recibo do Pagador

Pagador
J E CONSTRUCAO CIVIL E LOCACAO EIRELI CNPJ: 17.056.181/0001-70
TRAVESSA SANTA CRUZ S/N 68725000 IGARAPE-ACU, PA
Ref. emissão apólice 12-0775-0190947

Sacador / Avalista

Autenticação Mecânica

25/10/2022 - BANCO DO BRASIL - 11:22:04
781210789 0125

COMPROVANTE DE PAGAMENTO DE TITULOS

BCC SANTANDER (BRASIL) S.A.

03399895433800000000839473780[illegible]

BENEFICIARIO:
JUNTO SEGUROS S A
NOME FANTASIA:
JUNTO SEGUROS S A
CNPJ: 64.948.157/0001-33
BENEFICIARIO FINAL:
JUNTO SEGUROS S A
CNPJ: 84.948.157/0001-33
PAGADOR:
J E CONSTRUCAO CIVIL E LOCACAO EIRE
CNPJ: 17.056.181/0001-70

DATA DE VENCIMENTO	31/10/2022
DATA DO PAGAMENTO	25/10/2022
VALOR DO DOCUMENTO	150,00
VALOR COBRADO	150,00

NR.AUTENTICACAO 1.E60.8B4.C83.43D.7E9
LEIA NO VERSO COMO CONSERVAR ESTE DOCUMENTO,
ENTRE OUTRAS INFORMACOES.

CARTÓRIO DO 1º OFÍCIO DE NOTAS E PROTESTO DE ANANINDEUA/PA
KENIA MARTINS SANTOS - Tabeliã
Rodovia BR 316, Km 6 nº 10-A - Aguas Lindas - CEP 67020-000
Tel.: (91) 3235-3834 - notas@cartorioananindeua.com.br

----- AUTENTICAÇÃO Nº 095889 -----
Autentico a presente cópia fotocópia por ser reprodução fiel do documento apresentado, com o qual conferi e dou fé.
Ananindeua/PA.29 de dezembro de 2022.

LETICIA DA SILVA BARBOSA - Escrevente
Emolumentos R$ 6,40 + selo R$ 0,85 = Total R$7,25 Selo 0014291934

1º OFÍCIO DE NOTAS E PROTESTO - ANANINDEUA - PARÁ

Instruções de Impressão

Imprimir em impressora jato de tinta (ink jet) ou laser em qualidade normal. (Não use modo econômico).

Utilize folha A4 (210 x 297 mm) ou Carta (216 x 279 mm) - Corte na linha indicada

033-7 | Beneficiário: Junto Seguros S.A. 84.948.157/0001-33

	Vencimento: 31/10/2022
	Nosso Número: 08947406
	Número do Documento: 14906902
	Agência / Código Beneficiário: 4849-6 / 8954380
	(=) Valor do Documento: 150,00

Recibo do Pagador

Pagador

J E CONSTRUCAO CIVIL E LOCACAO EIRELI CNPJ: 17.056.181/0001-70
TRAVESSA SANTA CRUZ S/N 68725000 IGARAPE-ACU, PA
Ref. emissão apólice 12-0775-0190948

Autenticação Mecânica

Situação / Avalista

25/10/2022 - BANCO DO BRASIL - 11:22:46
781210789 0127

COMPROVANTE DE PAGAMENTO DE TITULOS

BCO SANTANDER (BRASIL) S.A.

03399895433800000008394740601011991550000015000
BENEFICIARIO:
JUNTO SEGUROS S A
NOME FANTASIA:
JUNTO SEGUROS S A
CNPJ: 84.948.157/0001-33
BENEFICIARIO FINAL:
JUNTO SEGUROS S A
CNPJ: 84.948.157/0001-33
PAGADOR:
J E CONSTRUCAO CIVIL E LOCACAO EIRE
CNPJ: 17.056.181/0001-70

DATA DE VENCIMENTO	31/10/2022
DATA DO PAGAMENTO	25/10/2022
VALOR DO DOCUMENTO	150,00
VALOR COBRADO	150,00

NR.AUTENTICACAO A,856,992,5CD,C84,3BF
LEIA NO VERSO COMO CONSERVAR ESTE DOCUMENTO, ENTRE OUTRAS INFORMACOES.

CARTORIO DO 1º OFICIO DE NOTAS E PROTESTO DE ANANINDEUA/PA
KENIA MARTINS SANTOS - Tabeliã
Rodovia BR 316, Km 6 nº 10-A - Águas Lindas - CEP 67020-000
Tel.: (91) 3235-3834 - notas@cartorioananindeua.com.br

AUTENTICAÇÃO Nº 095889

Autentico a presente cópia fotocópia por ser reprodução fiel do documento apresentado, com o qual conferi e dou fé.
Ananindeua/PA,29 de dezembro de 2022

LETICIA DA SILVA BARBOSA - Escrevente
Emolumentos R$ 6,40 + selo R$ 0,85 -- Total R$7,25 Selo 0014291944

1º OFICIO DE NOTAS E PROTESTO - ANANINDEUA - PARÁ

Instruções de Impressão

Imprimir em impressora jato de tinta (ink jet) ou laser em qualidade normal. (Não use modo econômico).

Utilize folha A4 (210 x 297 mm) ou Carta (216 x 279 mm) - Corte na linha indicada

033-7 | Beneficiário
Junto Seguros S.A. 84.948.157/0001-33

Vencimento
31/10/2022

Nosso Número
08947554

Número do Documento
14907203

Agência / Código Beneficiário
1949-6 / 8954330

(=) Valor do Documento
150,00

Item 13

Recibo do Pagador

Pagador
J E CONSTRUCAO CIVIL E LOCACAO EIRELI CNPJ: 17.056.181/0001-70
TRAVESSA SANTA CRUZ S/N 68725000 IGARAPE-ACU, PA
Ref. emissão apólice 12-0775-0190949

Autenticação Mecânica

Sacador / Avalista

25/10/2022 - BANCO DO BRASIL - 11:23:28
781210789 0129

CARTORIO DO 1º OFICIO DE NOTAS E PROTESTO DE ANANINDEUA/PA
KENIA MARTINS SANTOS - Tabeliã
Rodovia BR 316, Km 6 nº 10-A - Águas Lindas - CEP 67020-000
Tel.: (91) 3235-3834 - notas@cartorioananindeua.com.br

----- AUTENTICAÇÃO Nº 095889 -----
Autentico a presente cópia fotocópia por ser reprodução fiel do documento apresentado, com o qual conferi e dou fé.
Ananindeua/PA,29 de dezembro de 2022

LETICIA DA SILVA BARBOSA - Escrevente
Emolumentos R$ 6,40 + selo R$ 0,85 -- Total R$7,25 Selo 0014291954

COMPROVANTE DE PAGAMENTO DE TITULOS

BCC SANTANDER (BRASIL) S.A.

03399895433800000000839475540101819155000015000
BENEFICIARIO:
JUNTO SEGUROS S A
NOME FANTASIA:
JUNTO SEGUROS S A
CNPJ: 84.948.157/0001-33
BENEFICIARIO FINAL:
JUNTO SEGUROS S A
CNPJ: 84.948.157/0001-33
PAGADOR:
J E CONSTRUCAO CIVIL E LOCACAO EIRE
CNPJ: 17.056.181/0001-70

DATA DE VENCIMENTO	31/10/2022
DATA DO PAGAMENTO	25/10/2022
VALOR DO DOCUMENTO	150,00
VALOR COBRADO	150,00

NR.AUTENTICACAO 2.23C.14C.6CE.3B4.394
LEIA NO VERSO COMO CONSERVAR ESTE DOCUMENTO, ENTRE OUTRAS INFORMACOES.

Instruções de Impressão

Imprimir em impressora jato de tinta (ink jet) ou laser em qualidade normal. (Não use modo econômico).

Utilize folha A4 (210 x 297 mm) ou Carta (216 x 279 mm) - Corte na linha indicada

033-7 | Beneficiário
Junto Seguros S.A. 84.948.157/0001-33

Vencimento	31/10/2022
Nosso Número	08947627
Número do Documento	14907344
Agência / Código Beneficiário	4849-6 / 8954380
(=) Valor do Documento	150,00

Recibo do Pagador

Pagador
J E CONSTRUCAO CIVIL E LOCACAO EIRELI CNPJ: 17.056.181/0001-70
TRAVESSA SANTA CRUZ S/N 68725000 IGARAPE-ACU, PA
Ref. emissão apólice 12-0775-0190950

Sacador / Avalista

Autenticação Mecânica

25/10/2022 - BANCO DO BRASIL - 11:24:43
781210789 0131

COMPROVANTE DE PAGAMENTO DE TITULOS

BCC SANTANDER (BRASIL) S.A.

03399895433800000006394762781012691550000015000
BENEFICIARIO:
JUNTO SEGUROS S A
NOME FANTASIA:
JUNTO SEGUROS S A
CNPJ: 84.948.157/0001-33
BENEFICIARIO FINAL:
JUNTO SEGUROS S A
CNPJ: 84.948.157/0001-33
PAGADOR:
J E CONSTRUCAO CIVIL E LOCACAO EIRE
CNPJ: 17.056.181/0001-70

DATA DE VENCIMENTO	31/10/2022
DATA DO PAGAMENTO	25/10/2022
VALOR DO DOCUMENTO	150,00
VALOR COBRADO	150,00

NR.AUTENTICACAO F.361.DE5.6EA.584.83A
LEIA NO VERSO COMO CONSERVAR ESTE DOCUMENTO,
ENTRE OUTRAS INFORMACOES.

CARTORIO DO 1º OFÍCIO DE NOTAS E PROTESTO DE ANANINDEUA/PA
KENIA MARTINS SANTOS - Tabeliã
Rodovia BR 316, Km 6 nº 10-A - Águas Lindas - CEP 67020-000
Tel.: (91) 3235-3834 - notas@cartorioananindeua.com.br

----- AUTENTICAÇÃO Nº 095889 -----
Autentico a presente cópia fotocópia por ser reprodução fiel do documento apresentado, com o qual conferi e dou fé.
Ananindeua/PA, 29 de dezembro de 2022.

LETICIA DA SILVA BARBOSA - Escrevente
Emolumentos: R$ 6,40 + selo R$ 0,85 -- Total R$ 7,25 Selo 0014291964

1º OFÍCIO DE NOTAS E PROTESTO - ANANINDEUA - PARÁ

Instruções de Impressão

Imprimir em impressora jato de tinta (ink jet) ou laser em qualidade normal. (Não use modo econômico).

Utilize folha A4 (210 x 297 mm) ou Carta (216 x 279 mm) - Corte na linha indicada

033-7 Beneficiário **Junto Seguros S.A. 84.948.157/0001-33**

Vencimento	31/10/2022
Nosso Número	06947970
Número do Documento	14907799
Agência / Código Beneficiário	4849-6 / 8954380
(=) Valor do Documento	150,00

Recibo do Pagador

Pagador

J E CONSTRUCAO CIVIL E LOCACAO EIRELI CNPJ: 17.056.181/0001-70
TRAVESSA SANTA CRUZ S/N 68725000 IGARAPE-ACU, PA
Ref. emissão apólice 12-0775-0190951

Sacador / Avalista

Autenticação Mecânica

25/10/2022 BANCO DO BRASIL - 11:25:13
781210789 0133

COMPROVANTE DE PAGAMENTO DE TITULOS

BCO SANTANDER (BRASIL) S.A.

03399895433800000008394797001016191550000015000
BENEFICIARIO:
JUNTO SEGUROS S A
NOME FANTASIA:
JUNTO SEGUROS S A
CNPJ: 84.948.157/0001-33
BENEFICIARIO FINAL:
JUNTO SEGUROS S A
CNPJ: 84.948.157/0001-33
PAGADOR:
J E CONSTRUCAO CIVIL E LOCACAO EIRE
CNPJ: 17.056.181/0001-70

DATA DE VENCIMENTO	31/10/2022
DATA DO PAGAMENTO	25/10/2022
VALOR DO DOCUMENTO	150,00
VALOR COBRADO	150,00

NR.AUTENTICACAO 7.8BC.B83.6AE.561.EA7
LEIA NO VERSO COMO CONSERVAR ESTE DOCUMENTO,
ENTRE OUTRAS INFORMACOES.

CARTÓRIO DO 1º OFÍCIO DE NOTAS E PROTESTO DE ANANINDEUA/PA
KENIA MARTINS SANTOS - Tabeliã
Rodovia BR 316, Km 6 nº 10-A - Águas Lindas - CEP 67020-000
Tel.: (91) 3235-3834 - notas@cartorioananindeua.com.br

------ AUTENTICAÇÃO Nº 095889 ------
Autentico a presente cópia fotocópia por ser reprodução fiel do documento apresentado, com o qual conferi e dou fé.
Ananindeua/PA,29 de dezembro de 2022

LETICIA DA SILVA BARBOSA - Escrevente
Emolumentos R$ 6,40 + selo R$ 0,85 -- Total R$7,25 Selo 001429197A

Instruções de Impressão

Imprimir em impressora jato de tinta (ink jet) ou laser em qualidade normal. (Não use modo econômico).

Utilize folha A4 (210 x 297 mm) ou Carta (216 x 279 mm) - Corte na linha indicada

033-7 Beneficiário **Junto Seguros S.A. 84.948.157/0001-33**

Vencimento	31/10/2022
Nosso Número	08948003
Número do Documento	14907919
Agência / Código Beneficiário	4849-6 / 8954360
(=) Valor do Documento	150,00

Item 16

Recibo do Pagador

Pagador

J E CONSTRUCAO CIVIL E LOCACAO EIRELI CNPJ: 17.056.181/0001-70
TRAVESSA SANTA CRUZ S/N 68725000 IGARAPE-ACU, PA
Ref. emissão apólice 12-0775-0190952

Sacador / Avalista

Autenticação Mecânica

25/10/2022 - BANCO DO BRASIL - 11:25:47
781210789 0135

COMPROVANTE DE PAGAMENTO DE TITULOS

BCO SANTANDER (BRASIL) S.A.

03399895433800000008394800301015691550000015000
BENEFICIARIO:
JUNTO SEGUROS S A
NOME FANTASIA:
JUNTO SEGUROS S A
CNPJ: 84.948.157/0001-33
BENEFICIARIO FINAL:
JUNTO SEGUROS S A
CNPJ: 84.948.157/0001-33
PAGADOR:
J E CONSTRUCAO CIVIL E LOCACAO EIRE
CNPJ: 17.056.181/0001-70

DATA DE VENCIMENTO	31/10/2022
DATA DO PAGAMENTO	25/10/2022
VALOR DO DOCUMENTO	150,00
VALOR COBRADO	150,00

NR.AUTENTICACAO 9.C81.1B3.ABA.293.F74
LEIA NO VERSO COMO CONSERVAR ESTE DOCUMENTO,
ENTRE OUTRAS INFORMACOES.

CARTÓRIO DO 1º OFÍCIO DE NOTAS E PROTESTO DE ANANINDEUA/PA
KENIA MARTINS SANTOS - Tabeliã
Rodovia BR 316, Km 6 nº 10-A - Águas Lindas - CEP 67020-000
Tel.: (91) 3235-3834 - notas@cartorioananindeua.com.br

----- AUTENTICAÇÃO Nº 095889 -----
Autentico a presente cópia fotocópia por ser reprodução fiel do documento apresentado, com o qual conferi e dou fé
Ananindeua/PA,29 de dezembro de 2022

LETICIA DA SILVA BARBOSA - Escrevente
Emolumentos: R$ 6,40 + selo: R$ 0,85 -- Total: R$7,25. Selo: 001429198A

1º OFÍCIO DE NOTAS E PROTESTO ANANINDEUA - PARÁ

Instruções de Impressão

Imprimir em impressora jato de tinta (ink jet) ou laser em qualidade normal. (Não use modo econômico).

Utilize folha A4 (210 x 297 mm) ou Carta (216 x 279 mm) - Corte na linha indicada

033-7 | Beneficiário
Junto Seguros S.A. 84.948.157/0001-33

Vencimento	31/10/2022
Nosso Número	08948119
Número do Documento	14908043
Agência / Código Beneficiário	4849-6 / 8954380
(=) Valor do Documento	150,00

Recibo do Pagador

Pagador
J E CONSTRUCAO CIVIL E LOCACAO EIRELI CNPJ: 17.056.181/0001-70
TRAVESSA SANTA CRUZ S/N 68725000 IGARAPE-ACU, PA
Ref. emissão apólice 12-0775-0190953

Sacador / Avalista

Autenticação Mecânica

25/10/2022 - BANCO DO BRASIL - 11:26:25
781210789 0137

COMPROVANTE DE PAGAMENTO DE TÍTULOS

BCO SANTANDER (BRASIL) S.A.

03399895433800000000833481150101919155000015000

BENEFICIARIO:
JUNTO SEGUROS S A
NOME FANTASIA:
JUNTO SEGUROS S A
CNPJ: 84.948.157/0001-33
BENEFICIARIO FINAL:
JUNTO SEGUROS S A
CNPJ: 84.948.157/0001-33
PAGADOR:
J E CONSTRUCAO CIVIL E LOCACAO FIRE
CNPJ: 17.056.181/0001-70

DATA DE VENCIMENTO	31/10/202
DATA DO PAGAMENTO	25/10/202
VALOR DO DOCUMENTO	150,(
VALOR COBRADO	150,(

NR.AUTENTICACAO F.0B2.00B.CE8.CEA.6(
LEIA NO VERSO COMO CONSERVAR ESTE DOCUMENTO.
ENTRE OUTRAS INFORMACOES.

CARTORIO DO 1º OFÍCIO DE NOTAS E PROTESTO DE ANANINDEUA/PA
KENIA MARTINS SANTOS - Tabeliã
Rodovia BR 316, Km 6 nº 10-A - Águas Lindas - CEP 67020-000
Tel.: (91) 3235-3834 - notas@cartorioananindeua.com.br

AUTENTICAÇÃO Nº 095889

Autentico a presente cópia fotocópia por ser reprodução fiel do documento apresentado, com o qual conferi e dou fé.
Ananindeua/PA,29 de dezembro de 2022

LETICIA DA SILVA BARBOSA - Escrevente
Emolumentos R$ 6,40 + selo R$ 0,85 = Total R$7,25 Selo 0014291994

1º OFÍCIO DE NOTAS E PROTESTO - ANANINDEUA - PARÁ

Instruções de Impressão

Imprimir em impressora jato de tinta (ink jet) ou laser em qualidade normal. (Não use modo econômico).

Utilize folha A4 (210 x 297 mm) ou Carta (216 x 279 mm) - Corte na linha indicada

033-7 Beneficiário **Junto Seguros S.A. 84.948.157/0001-33**

Vencimento	31/10/2022
Nosso Número	08948143
Número do Documento	14908134
Agência / Código Beneficiário	4849-6 / 8954380
(=) Valor do Documento	150,00

Item 18

Recibo do Pagador

Pagador

J E CONSTRUCAO CIVIL E LOCACAO EIRELI CNPJ: 17.056.181/0001-70
TRAVESSA SANTA CRUZ S/N 68725000 IGARAPE-ACU, PA
Ref. emissão apólice 12-0775-0190954

Sacador / Avalista

Autenticação Mecânica

25/10/2022 - BANCO DO BRASIL - 11:26:54
781210789 0139

COMPROVANTE DE PAGAMENTO DE TITULOS

BCO SANTANDER (BRASIL) S.A.

03399895433800000008394614301010331550000015000
BENEFICIARIO:
JUNTO SEGUROS S A
NOME FANTASIA:
JUNTO SEGUROS S A
CNPJ: 84.948.157/0001-33
BENEFICIARIO FINAL:
JUNTO SEGUROS S A
CNPJ: 84.948.157/0001-33
PAGADOR:
J E CONSTRUCAO CIVIL E LOCACAO EIRE
CNPJ: 17.056.181/0001-70

DATA DE VENCIMENTO	31/10/20
DATA DO PAGAMENTO	25/10/20
VALOR DO DOCUMENTO	150,
VALOR COBRADO	150,

NR.AUTENTICACAO 8.552.67B.CF1.A2D.7
LEIA NO VERSO COMO CONSERVAR ESTE DOCUMENTO,
ENTRE OUTRAS INFORMACOES.

CARTORIO DO 1º OFICIO DE NOTAS E PROTESTO DE ANANINDEUA/PA
KENIA MARTINS SANTOS - Tabeliã
Rodovia BR 316, Km 6 nº 10-A - Águas Lindas - CEP 67020-000
Tel.: (91) 3235-3834 - notas@cartorioananindeua.com.br

------ AUTENTICAÇÃO Nº 095889 -----

Autentico a presente cópia fotocópia por ser reprodução fiel do documento apresentado, com o qual conferi e dou fé.
Ananindeua/PA,29 de dezembro de 2022

LETICIA DA SILVA BARBOSA - Escrevente

Emolumentos R$ 6,40 + selo R$ 0,85 -- Total R$7,25 Selo 001429200A

1º OFICIO DE NOTAS E PROTESTO ANANINDEUA - PARA

Instruções de Impressão

Imprimir em impressora jato de tinta (ink jet) ou laser em qualidade normal. (Não use modo econômico).

Utilize folha A4 (210 x 297 mm) ou Carta (216 x 279 mm) - Corte na linha indicada

033-7 | Beneficiário
Junto Seguros S.A. 84.948.157/0001-33

Item 19

Vencimento	31/10/2022
Nosso Número	08948232
Número do Documento	14908274
Agência / Código Beneficiário	4849-6 / 8954380
(=) Valor do Documento	150,00

Recibo do Pagador

Pagador
J E CONSTRUCAO CIVIL E LOCACAO EIRELI CNPJ: 17.056.181/0001-70
TRAVESSA SANTA CRUZ S/N 68725000 IGARAPE-ACU, PA
Ref. emissão apólice 12-0775-0190955

Autenticação Mecânica

Sacador / Avalista

25/10/2022 - BANCO DO BRASIL - 11:27:38
781210789 0141

CARTÓRIO DO 1º OFÍCIO DE NOTAS E PROTESTO DE ANANINDEUA/PA
KENIA MARTINS SANTOS - Tabeliã
Rodovia BR 316, Km 6 nº 10-A - Águas Lindas - CEP 67020-000
Tel.: (91) 3235-3834 - notas@cartorioananindeua.com.br

----- AUTENTICAÇÃO Nº 095889 -----
Autentico a presente cópia fotocópia por ser reprodução fiel do documento apresentado, com o qual confere e dou fé.
Ananindeua/PA,29 de dezembro de 2022

LETICIA DA SILVA BARBOSA - Escrevente
Emolumentos R$ 6,40 + selo R$ 0,85 -- Total R$7,25 Selo 00142920IA

1º OFÍCIO DE NOTAS E PROTESTO DE ANANINDEUA - PARÁ

COMPROVANTE DE PAGAMENTO DE TÍTULOS

BCC SANTANDER (BRASIL) S.A.

03399895433800000000839482320101089155020000150000

BENEFICIARIO:
JUNTO SEGUROS S A
NOME FANTASIA:
JUNTO SEGUROS S A
CNPJ: 84.948.157/0001-33
BENEFICIARIO FINAL:
JUNTO SEGUROS S A
CNPJ: 84.948.157/0001-33
PAGADOR:
J E CONSTRUCAO CIVIL E LOCACAO EIRE
CNPJ: 17.056.181/0001-70

DATA DE VENCIMENTO	31/10/20
DATA DO PAGAMENTO	25/10/20
VALOR DO DOCUMENTO	150
VALOR COBRADO	150

NR.AUTENTICACAO E.635.ACD.D9C.F32.
LEIA NO VERSO COMO CONSERVAR ESTE DOCUMENTO, ENTRE OUTRAS INFORMACOES.

Instruções de Impressão

Imprimir em impressora jato de tinta (ink jet) ou laser em qualidade normal. (Não use modo econômico).

Utilize folha A4 (210 x 297 mm) ou Carta (216 x 279 mm) - Corte na linha indicada

033-7 | Beneficiário: **Junto Seguros S.A. 84.948.157/0001-33**

	Vencimento: **31/10/2022**
	Nosso Número: **08948291**
	Número do Documento: **14908327**
	Agência / Código Beneficiário: **4849-6 / 8954380**
	(=) Valor do Documento: **150,00**

Recibo do Pagador

Pagador

J E CONSTRUCAO CIVIL E LOCACAO EIRELI CNPJ: 17.056.181/0001-70
TRAVESSA SANTA CRUZ S/N 68725000 IGARAPE-ACU, PA
Ref. emissão apólice 12-0775-0190956

Sacador / Avalista

25/10/2022 - BANCO DO BRASIL - 11:26:05
781210789 0143

COMPROVANTE DE PAGAMENTO DE TITULOS

BCC SANTANDER (BRASIL) S.A.

03399895433800000000839482910101659155000015000
BENEFICIARIO:
JUNTO SEGUROS S A
NOME FANTASIA:
JUNTO SEGUROS S A
CNPJ: 84.948.157/0001-33
BENEFICIARIO FINAL:
JUNTO SEGUROS S A
CNPJ: 84.948.157/0001-33
PAGADOR:
J E CONSTRUCAO CIVIL E LOCACAO EIRE
CNPJ: 17.056.181/0001-70

DATA DE VENCIMENTO	31/10/2022
DATA DO PAGAMENTO	25/10/2022
VALOR DO DOCUMENTO	150,00
VALOR COBRADO	150,00

NR.AUTENTICACAO 5.3E9,577,753,215.EDF
LEIA NO VERSO COMO CONSERVAR ESTE DOCUMENTO, ENTRE OUTRAS INFORMACOES.

CARTORIO DO 1º OFICIO DE NOTAS E PROTESTO DE ANANINDEUA/PA
KENIA MARTINS SANTOS - Tabeliã
Rodovia BR 316, Km 6 nº 10-A - Águas Lindas - CEP 67020-000
Tel.: (91) 3235-3834 - notas@cartorioananindeua.com.br

------ AUTENTICAÇÃO Nº 095889 ------

Autentico a presente cópia fotocópia por ser reprodução fiel do documento apresentado, com o qual conferi e dou fé.
Ananindeua/PA,29 de dezembro de 2022

LETICIA DA SILVA BARBOSA - Escrevente
Emolumentos: R$ 6,40 + selo R$ 0,85 -- Total: R$7,25 Selo 001429202A

Instruções de Impressão

Imprimir em impressora jato de tinta (ink jet) ou laser em qualidade normal. (Não use modo econômico).

Utilize folha A4 (210 x 297 mm) ou Carta (216 x 279 mm) - Corte na linha indicada

033-7 | Beneficiário **Junto Seguros S.A. 84.948.157/0001-33**

	Vencimento: **31/10/2022**
	Nosso Número: **08948364**
	Número do Documento: **14908432**
	Agência / Código Beneficiário: **4849-6 / 8954380**
	(=) Valor do Documento: **150,00**

Item 21

Recibo do Pagador

Pagador

J E CONSTRUCAO CIVIL E LOCACAO EIRELI CNPJ: 17.056.181/0001-70
TRAVESSA SANTA CRUZ S/N 68725000 IGARAPE-ACU, PA
Ref. emissão apólice 12-0775-0190957

Sacador / Avalista:

CARTÓRIO DO 1° OFÍCIO DE NOTAS E PROTESTO DE ANANINDEUA/PA
KENIA MARTINS SANTOS - Tabeliã
Rodovia BR 316, Km 6 nº 10-A - Águas Lindas - CEP 67020-000
Tel.: (91) 3235-3834 - notas@cartorioananindeua.com.br

------ AUTENTICAÇÃO N° 095889 -----
Autentico a presente cópia fotocópia por ser reprodução fiel do documento apresentado, com o qual conferi e dou fé.
Ananindeua/PA,29 de dezembro de 2022

LETICIA DA SILVA BARBOSA - Escrevente
Emolumentos R$ 6,40 + selo R$ 0,85 -- Total R$ 7,25 Selo 00142920JA

25/10/2022 - BANCO DO BRASIL - 11:28:43
781210789 0145

COMPROVANTE DE PAGAMENTO DE TITULOS

BCC SANTANDER (BRASIL) S.A.

03399895433800000000839483640101119155000001500
BENEFICIARIO:
JUNTO SEGUROS S A
NOME FANTASIA:
JUNTO SEGUROS S A
CNPJ: 84.948.157/0001-33
BENEFICIARIO FINAL:
JUNTO SEGUROS S A
CNPJ: 84.948.157/0001-33
PAGADOR:
J E CONSTRUCAO CIVIL E LOCACAO EIRE
CNPJ: 17.056.181/0001-70

DATA DE VENCIMENTO	31/10/2022
DATA DO PAGAMENTO	25/10/2022
VALOR DO DOCUMENTO	150,00
VALOR COBRADO	150,00

NR.AUTENTICACAO D.897.A29.13B.670.855
LEIA NO VERSO COMO CONSERVAR ESTE DOCUMENTO, ENTRE OUTRAS INFORMACOES.

Instruções de Impressão

Imprimir em impressora jato de tinta (ink jet) ou laser em qualidade normal. (Não use modo econômico).

Utilize folha A4 (210 x 297 mm) ou Carta (216 x 279 mm) - Corte na linha indicada

033-7 | Beneficiário **Junto Seguros S.A. 84.948.157/0001-33**

	Vencimento **31/10/2022**
	Nosso Número **08948410**
	Número do Documento **14908501**
	Agência / Código Beneficiário **4849-6 / 8954380**
	(=) Valor do Documento **150,00**

Parcela 22

Recibo do Pagador

Pagador

J E CONSTRUCAO CIVIL E LOCACAO EIRELI CNPJ: 17.056.181/0001-70
TRAVESSA SANTA CRUZ S/N 68725000 IGARAPE-ACU, PA
Ref. emissão apólice 12-0775-0190958

Sacador / Avalista

25/10/2022 - BANCO DO BRASIL - 11:29:14
781210789 0147

COMPROVANTE DE PAGAMENTO DE TITULOS

BCC SANTANDER (BRASIL) S.A.

03399895433800000000839484100101279155000000150000
BENEFICIARIO:
JUNTO SEGUROS S A
NOME FANTASIA:
JUNTO SEGUROS S A
CNPJ: 84.948.157/0001-33
BENEFICIARIO FINAL:
JUNTO SEGUROS S A
CNPJ: 84.948.157/0001-33
PAGADOR:
J E CONSTRUCAO CIVIL E LOCACAO EIRE
CNPJ: 17.056.181/0001-70

DATA DE VENCIMENTO	31/10/2022
DATA DO PAGAMENTO	25/10/2022
VALOR DO DOCUMENTO	150,00
VALOR COBRADO	150,00

NR.AUTENTICACAO 1.457.F9F.842.E13.F73
LEIA NO VERSO COMO CONSERVAR ESTE DOCUMENTO, ENTRE OUTRAS INFORMACOES.

CARTORIO DO 1° OFÍCIO DE NOTAS E PROTESTO DE ANANINDEUA/PA
KENIA MARTINS SANTOS - Tabeliã
Rodovia BR 316, Km 6 nº 10-A - Aguas Lindas - CEP 67020-000
Tel.: (91) 3235-3834 - notas@cartorioananindeua.com.br

------ AUTENTICAÇÃO Nº 095889 ------

Autentico a presente cópia fotocópia por ser reprodução fiel do documento apresentado, com o qual conferi e dou fé.
Ananindeua/PA,29 de dezembro de 2022.

LETICIA DA SILVA BARBOSA - Escrevente

Emolumentos R$ 6,40 + selo R$ 0,85 -- Total R$7,25 Selo 0014292044

1° OFÍCIO DE NOTAS E PROTESTO - ANANINDEUA - PARÁ

Instruções de Impressão

Imprimir em impressora jato de tinta (ink jet) ou laser em qualidade normal. (Não use modo econômico).

Utilize folha A4 (210 x 297 mm) ou Carta (216 x 279 mm) - Corte na linha indicada

033-7 | Beneficiário **Junto Seguros S.A. 84.948.157/0001-33**

	Vencimento **31/10/2022**
	Nosso Número **08948488**
	Número do Documento **14908569**
	Agência / Código Beneficiário **4849-6 / 8954380**
	(=) Valor do Documento **150,00**

Item 23

Recibo do Pagador

Pagador

J E CONSTRUCAO CIVIL E LOCACAO EIRELI CNPJ: 17.056.181/0001-70
TRAVESSA SANTA CRUZ S/N 68725000 IGARAPE-ACU, PA
Ref. emissão apólice 12-0775-0190959

Autenticação Mecânica

Sacador / Avalista

25/10/2022 - BANCO DO BRASIL - 11:29:44
781210789 0149

COMPROVANTE DE PAGAMENTO DE TITULOS

CARTORIO DO 1° OFICIO DE NOTAS E PROTESTO DE ANANINDEUA/PA
KENIA MARTINS SANTOS - Tabeliã
Rodovia BR 316, Km 6 nº 10-A - Águas Lindas - CEP 67020-000
Tel.: (91) 3235-3834 - notas@cartorioananindeua.com.br

----- AUTENTICAÇÃO Nº 095889 -----
Autentico a presente cópia fotocópia por ser reprodução fiel do documento apresentado, com o qual conferi e dou fé.
Ananindeua/PA,29 de dezembro de 2022.

LETICIA DA SILVA BARBOSA - Escrevente
Emolumentos R$ 6,40 + selo R$ 0,85 -- Total R$ 7,25 Selo 00142920540

BCC SANTANDER (BRASIL) S.A.

03399895433800000008394848801018991550000015000
BENEFICIARIO:
JUNTO SEGUROS S A
NOME FANTASIA:
JUNTO SEGUROS S A
CNPJ: 84.948.157/0001-33
BENEFICIARIO FINAL:
JUNTO SEGUROS S A
CNPJ: 84.948.157/0001-33
PAGADOR:
J E CONSTRUCAO CIVIL E LOCACAO EIRE
CNPJ: 17.056.181/0001-70

DATA DE VENCIMENTO	31/10/2022
DATA DO PAGAMENTO	25/10/2022
VALOR DO DOCUMENTO	150,00
VALOR COBRADO	150,00

NR.AUTENTICACAO 4.054.549.281.EE5.06C
LEIA NO VERSO COMO CONSERVAR ESTE DOCUMENTO, ENTRE OUTRAS INFORMACOES.

Instruções de Impressão

Imprimir em impressora jato de tinta (ink jet) ou laser em qualidade normal. (Não use modo econômico).

Utilize folha A4 (210 x 297 mm) ou Carta (216 x 279 mm) - Corte na linha indicada

033-7 | Beneficiário: **Junto Seguros S.A. 84.948.157/0001-33**

	Vencimento: **31/10/2022**
	Nosso Número: **08948503**
	Número do Documento: **14908581**
	Agência / Código Beneficiário: **4849-6 / 8954380**
	(=) Valor do Documento: **150,00**

Recibo do Pagador

Pagador

J E CONSTRUCAO CIVIL E LOCACAO EIRELI CNPJ: 17.056.181/0001-70
TRAVESSA SANTA CRUZ S/N 68725000 IGARAPE-ACU, PA
Ref. emissão apólice 12-0775-0190960

Sacador / Avalista:

Autenticação Mecânica

25/10/2022 - BANCO DO BRASIL - 11:30:1
781210789 015

COMPROVANTE DE PAGAMENTO DE TITULOS

BCC SANTANDER (BRASIL) S.A.

03399895433800000008394650001010691550000015000

BENEFICIARIO:
JUNTO SEGUROS S A
NOME FANTASIA:
JUNTO SEGUROS S A
CNPJ: 84.948.157/0001-33
BENEFICIARIO FINAL:
JUNTO SEGUROS S A
CNPJ: 84.948.157/0001-33
PAGADOR:
J E CONSTRUCAO CIVIL E LOCACAO EIRE
CNPJ: 17.056.181/0001-70

DATA DE VENCIMENTO	31/10/202
DATA DO PAGAMENTO	25/10/202
VALOR DO DOCUMENTO	150,0
VALOR COBRADO	150,0

NR.AUTENTICACAO C.EDD.826.B72.A38.57

LEIA NO VERSO COMO CONSERVAR ESTE DOCUMENTO, ENTRE OUTRAS INFORMACOES.

CARTORIO DO 1° OFICIO DE NOTAS E PROTESTO DE ANANINDEUA/PA
KENIA MARTINS SANTOS - Tabeliã
Rodovia BR 316, Km 6 nº 10-A - Aguas Lindas - CEP 67020-000
Tel.: (91) 3235-3834 - notas@cartorioananindeua.com.br

------ AUTENTICAÇÃO Nº 095889 ------

Autentico a presente cópia fotocópia por ser reprodução fiel do documento apresentado, com o qual conferi e dou fé.
Ananindeua/PA,29 de dezembro de 2022.

LETICIA DA SILVA BARBOSA - Escrevente

Emolumentos R$ 6,40 + selo R$ 0,85 -- Total R$7,25 Selo 001429206A

1° OFÍCIO DE NOTAS E PROTESTO - ANANINDEUA - PARÁ

Instruções de Impressão

Imprimir em impressora jato de tinta (ink jet) ou laser em qualidade normal. (Não use modo econômico).

Utilize folha A4 (210 x 297 mm) ou Carta (216 x 279 mm) - Corte na linha indicada

033-7 | Beneficiário
Junto Seguros S.A. 84.948.157/0001-33

	Vencimento: **31/10/2022**
	Nosso Número: **08948569**
	Número do Documento: **14908660**
	Agência / Código Beneficiário: **4849-6 / 8954380**
	(=) Valor do Documento: **150,00**

Item 25

Recibo do Pagador

Pagador
J E CONSTRUCAO CIVIL E LOCACAO EIRELI CNPJ: 17.056.181/0001-70
TRAVESSA SANTA CRUZ S/N 68725000 IGARAPE-ACU, PA
Ref. emissão apólice 12-0775-0190961

Sacador / Avalista

25/10/2022 - BANCO DO BRASIL - 11:30:53
781210789 0153

COMPROVANTE DE PAGAMENTO DE TITULOS

BCO SANTANDER (BRASIL) S.A.

03399895433800000008394856901015991550000015000
BENEFICIARIO:
JUNTO SEGUROS S A
NOME FANTASIA:
JUNTO SEGUROS S A
CNPJ: 84.948.157/0001-33
BENEFICIARIO FINAL:
JUNTO SEGUROS S A
CNPJ: 84.948.157/0001-33
PAGADOR:
J E CONSTRUCAO CIVIL E LOCACAO EIRE
CNPJ: 17.056.181/0001-70

DATA DE VENCIMENTO	31/10/2022
DATA DO PAGAMENTO	25/10/2022
VALOR DO DOCUMENTO	150,00
VALOR COBRADO	150,00

NO.AUTENTICACAO 3.2C2.FB1.B13.300.F07
LEIA NO VERSO COMO CONSERVAR ESTE DOCUMENTO, ENTRE OUTRAS INFORMACOES.

CARTORIO DO 1° OFICIO DE NOTAS E PROTESTO DE ANANINDEUA/PA
KENIA MARTINS SANTOS - Tabeliã
Rodovia BR 316, Km 6 nº 10-A - Aguas Lindas - CEP 67020-000
Tel.: (91) 3235-3834 - notas@cartorioananindeua.com.br

------ AUTENTICAÇÃO N° 095889 ------
Autentico a presente cópia fotocópia por ser reprodução fiel do documento apresentado, com o qual conferi e dou fé.
Ananindeua/PA,29 de dezembro de 2022

LETICIA DA SILVA BARBOSA - Escrevente
Emolumentos R$ 6,40 + selo R$ 0,85 -- Total R$ 7,25 Selo 0014292074

Instruções de Impressão

Imprimir em impressora jato de tinta (ink jet) ou laser em qualidade normal. (Não use modo econômico).

Utilize folha A4 (210 x 297 mm) ou Carta (216 x 279 mm) - Corte na linha indicada

033-7 | Beneficiário
Junto Seguros S.A. 84.948.157/0001-33

	Vencimento: **31/10/2022**
	Nosso Número: **08948615**
	Número do Documento: **14908670**
	Agência / Código Beneficiário: **4849-6 / 8954380**
	(=) Valor do Documento: **150,00**

Recibo do Pagador

Pagador
J E CONSTRUCAO CIVIL E LOCACAO EIRELI CNPJ: 17.056.181/0001-70
TRAVESSA SANTA CRUZ S/N 68725000 IGARAPE-ACU, PA
Ref. emissão apólice 12-0775-0190962

Sacador / Avalista

Autenticação Mecânica

25/10/2022 - BANCO DO BRASIL - 11:31:21
781210789 0155

COMPROVANTE DE PAGAMENTO DE TITULOS

BCC SANTANDER (BRASIL) S.A.

03399489543800000008394861501016591550000015020
BENEFICIARIO:
JUNTO SEGUROS S A
NOME FANTASIA:
JUNTO SEGUROS S A
CNPJ: 84.948.157/0001-33
BENEFICIARIO FINAL:
JUNTO SEGUROS S A
CNPJ: 84.948.157/0001-33
PAGADOR:
J E CONSTRUCAO CIVIL E LOCACAO EIRE
CNPJ: 17.056.181/0001-70

DATA DE VENCIMENTO	31/10/202
DATA DO PAGAMENTO	25/10/202
VALOR DO DOCUMENTO	150,(
VALOR COBRADO	150,(

NR.AUTENTICACAO 7.3C1.066.393.C2D.1(
LEIA NO VERSO COMO CONSERVAR ESTE DOCUMENTO, ENTRE OUTRAS INFORMACOES.

CARTORIO DO 1º OFICIO DE NOTAS E PROTESTO DE ANANINDEUA/PA
KENIA MARTINS SANTOS - Tabeliã
Rodovia BR 316, Km 6 nº 10-A - Águas Lindas - CEP 67020-000
Tel.: (91) 3235-3834 - notas@cartorioananindeua.com.br

AUTENTICAÇÃO Nº 095889

Autentico a presente cópia fotocópia por ser reprodução fiel do documento apresentado, com o qual conferi e dou fé.
Ananindeua/PA,29 de dezembro de 2022.

LETICIA DA SILVA BARBOSA - Escrevente
Emolumentos R$ 6,40 + selo R$ 0,85 -- Total R$7,25 Selo 001429208A

1º OFÍCIO DE NOTAS E PROTESTO - ANANINDEUA - PARÁ

Instruções de Impressão

Imprimir em impressora jato de tinta (ink jet) ou laser em qualidade normal. (Não use modo econômico).

Utilize folha A4 (210 x 297 mm) ou Carta (216 x 279 mm) - Corte na linha indicada

033-7 | Beneficiário
Junto Seguros S.A. 84.948.157/0001-33

	Vencimento: **31/10/2022**
	Nosso Número: **08948690**
	Número do Documento: **14908719**
	Agência / Código Beneficiário: **4849-6 / 8954380**
	(=) Valor do Documento: **150,00**

Recibo do Pagador

Pagador
J E CONSTRUCAO CIVIL E LOCACAO EIRELI CNPJ: 17.056.181/0001-70
TRAVESSA SANTA CRUZ S/N 68725000 IGARAPE-ACU, PA
Ref. emissão apólice 12-0775-0190964

Sacador / Avalista

25/10/2022 - BANCO DO BRASIL - 11:31:45
781210789 0157

COMPROVANTE DE PAGAMENTO DE TITULOS

BCC SANTANDER (BRASIL) S.A.

03399895433800000000839486900101919155000001500 0
BENEFICIARIO:
JUNTO SEGUROS S A
NOME FANTASIA:
JUNTO SEGUROS S A
CNPJ: 84.948.157/0001-33
BENEFICIARIO FINAL:
JUNTO SEGUROS S A
CNPJ: 84.948.157/0001-33
PAGADOR:
J E CONSTRUCAO CIVIL E LOCACAO EIRE
CNPJ: 17.056.181/0001-70

DATA DE VENCIMENTO	31/10/2022
DATA DO PAGAMENTO	25/10/2022
VALOR DO DOCUMENTO	150,00
VALOR COBRADO	150,00

NR.AUTENTICACAO 8.7C2.FAC.28A.9AF.D2A
LEIA NO VERSO COMO CONSERVAR ESTE DOCUMENTO, ENTRE OUTRAS INFORMACOES.

CARTÓRIO DO 1º OFÍCIO DE NOTAS E PROTESTO DE ANANINDEUA/PA
KENIA MARTINS SANTOS - Tabeliã
Rodovia BR 316, Km 6 nº 10-A - Águas Lindas - CEP 67020-000
Tel.: (91) 3235-3834 - notas@cartorioananindeua.com.br

------ AUTENTICAÇÃO Nº 095889 ------
Autentico presente cópia fotocópia por ser reprodução fiel do documento apresentado, com o qual conferi e dou fé.
Ananindeua/PA,29 de dezembro de 2022

LETICIA DA SILVA BARBOSA - Escrevente
Emolumentos R$ 6,40 + selo R$ 0,85 -- Total R$7,25 Selo 0014292094

Instruções de Impressão

Imprimir em impressora jato de tinta (ink jet) ou laser em qualidade normal. (Não use modo econômico).

Utilize folha A4 (210 x 297 mm) ou Carta (216 x 279 mm) - Corte na linha indicada

033-7 | Beneficiário: Junto Seguros S.A. 84.948.157/0001-33

	Vencimento: 31/10/2022
	Nosso Número: 08948704
	Número do Documento: 14908741
	Agência / Código Beneficiário: 4849-6 / 8954380
	(=) Valor do Documento: 150,00

Recibo do Pagador

Autenticação Mecânica

Pagador

J E CONSTRUCAO CIVIL E LOCACAO EIRELI CNPJ: 17.056.181/0001-70
TRAVESSA SANTA CRUZ S/N 68725000 IGARAPE-ACU, PA
Ref. emissão apólice 12-0775-0190965

Sacador / Avalista

25/10/2022 - BANCO DO BRASIL - 11:32:17
781210780 0159

COMPROVANTE DE PAGAMENTO DE TITULOS

BCC SANTANDER (BRASIL) S.A.

03399895433800000000839487040101819155000001500O
BENEFICIARIO:
JUNTO SEGUROS S A
NOME FANTASIA:
JUNTO SEGUROS S A
CNPJ: 84.948.157/0001 33
BENEFICIARIO FINAL:
JUNTO SEGUROS S A
CNPJ: 84.948.157/0001-33
PAGADOR:
J E CONSTRUCAO CIVIL E LOCACAO EIRE
CNPJ: 17.056.181/0001-70

DATA DE VENCIMENTO	31/10/202
DATA DO PAGAMENTO	25/10/202
VALOR DO DOCUMENTO	150,(
VALOR COBRADO	150,(

NR.AUTENTICACAO E.2BD.EE6.A5C.95D.B
LEIA NO VERSO COMO CONSERVAR ESTE DOCUMENTO,
ENTRE OUTRAS INFORMACOES.

CARTÓRIO DO 1º OFÍCIO DE NOTAS E PROTESTO DE ANANINDEUA/PA
KENIA MARTINS SANTOS - Tabeliã
Rodovia BR 316, Km 6 nº 10-A - Águas Lindas - CEP 67020-000
Tel.: (91) 3235-3834 - notas@cartorioananindeua.com.br

------ AUTENTICAÇÃO Nº 095889 ------

Autentico a presente cópia fotocópia por ser reprodução fiel do documento apresentado, com o qual conferi e dou fé.
Ananindeua/PA, 29 de dezembro de 2022

LETICIA DA SILVA BARBOSA - Escrevente

Emolumentos R$ 8,40 + selo R$ 0,85 -- Total R$ 7,25 Selo 00149921OA

Instruções de Impressão

Imprimir em impressora jato de tinta (ink jet) ou laser em qualidade normal. (Não use modo econômico).

Utilize folha A4 (210 x 297 mm) ou Carta (216 x 279 mm) - Corte na linha indicada

033-7 | Beneficiário: Junto Seguros S.A. 84.948.157/0001-33

	Vencimento: 31/10/2022
	Nosso Número: 08948720
	Número do Documento: 14908788
	Agência / Código Beneficiário: 4849-6 / 8954380
	(=) Valor do Documento: 150,00

Recibo do Pagador

Pagador

J E CONSTRUCAO CIVIL E LOCACAO EIRELI CNPJ: 17.056.181/0001-70

TRAVESSA SANTA CRUZ S/N 68725000 IGARAPE-ACU, PA

Re[illegible]emissão apólice 12-0775-0190967

Sacador / Avalista

CARTÓRIO DO 1º OFÍCIO DE NOTAS E PROTESTO DE ANANINDEUA/PA
KENIA MARTINS SANTOS - Tabeliã
Rodovia BR 316, Km 6 nº 10-A - Aguas Lindas - CEP 67020 000
Tel.: (91) 3235-3834 - notas@cartorioananindeua.com.br

------ AUTENTICAÇÃO Nº 095889 -----

Autentico a presente cópia fotocópia por ser reprodução fiel do documento apresentado, com o qual conferi e dou fé.

Ananindeua/PA,29 de dezembro de 2022

LETICIA DA SILVA BARBOSA - Escrevente

Emolumentos R$ 6,40 + selo R$ 0,85 = Total R$7,25 Selo 00142921IA

1º OFÍCIO DE NOTAS E PROTESTO DE ANANINDEUA - PARÁ

25/10/2022 - BANCO DO BRASIL - 11:33:21
781210789 0163

COMPROVANTE DE PAGAMENTO DE TÍTULOS

BCO SANTANDER (BRASIL) S.A.

03399895433800000008394874701017891550000015000

BENEFICIARIO:
JUNTO SEGUROS S A
NOME FANTASIA:
JUNTO SEGUROS S A
CNPJ: 84.948.157/0001-33
BENEFICIARIO FINAL:
JUNTO SEGUROS S A
CNPJ: 84.948.157/0001-33
PAGADOR:
J E CONSTRUCAO CIVIL E LOCACAO EIRE
CNPJ: 17.056.181/0001-70

DATA DE VENCIMENTO	31/10/20
DATA DO PAGAMENTO	25/10/20
VALOR DO DOCUMENTO	150,
VALOR COBRADO	150,

NR.AUTENTICACAO 0,393,870,AFF,323,7

LEIA NO VERSO COMO CONSERVAR ESTE DOCUMENTO, ENTRE OUTRAS INFORMACOES.

Instruções de Impressão

Imprimir em impressora jato de tinta (ink jet) ou laser em qualidade normal. (Não use modo econômico).

Utilize folha A4 (210 x 297 mm) ou Carta (216 x 279 mm) - Corte na linha indicada

033-7 | Beneficiário: **Junto Seguros S.A. 84.948.157/0001-33**

Item 30

Vencimento	31/10/2022
Nosso Número	08948747
Número do Documento	14908800
Agência / Código Beneficiário	4849-6 / 8954380
(=) Valor do Documento	150,00

Recibo do Pagador

Pagador

J E CONSTRUCAO CIVIL E LOCACAO EIRELI CNPJ: 17.056.181/0001-70
TRAVESSA SANTA CRUZ S/N 68725000 IGARAPE-ACU, PA
Ref. emissão apólice 12-0775-0190969

Autenticação Mecânica

Sacador / Avalista

25/10/2022 - BANCO DO BRASIL - 11:32:52
781210789 0161

COMPROVANTE DE PAGAMENTO DE TITULOS

BCC SANTANDER (BRASIL) S.A.

03399895433800000000839487200101499155000001500 0
BENEFICIARIO:
JUNTO SEGUROS S A
NOME FANTASIA:
JUNTO SEGUROS S A
CNPJ: 84.948.157/0001-33
BENEFICIARIO FINAL:
JUNTO SEGUROS S A
CNPJ: 84.948.157/0001-33
PAGADOR:
J E CONSTRUCAO CIVIL E LOCACAO EIRE
CNPJ: 17.056.181/0001-70

DATA DE VENCIMENTO	31/10/2022
DATA DO PAGAMENTO	25/10/2022
VALOR DO DOCUMENTO	150,00
VALOR COBRADO	150,00

NR.AUTENTICACAO 5.BFD.2AC.4E3.7A4.BFA
LEIA NO VERSO COMO CONSERVAR ESTE DOCUMENTO, ENTRE OUTRAS INFORMACOES.

CARTORIO DO 1º OFÍCIO DE NOTAS E PROTESTO DE ANANINDEUA/PA
KENIA MARTINS SANTOS - Tabeliã
Rodovia BR 316, Km 6 nº 10-A - Águas Lindas - CEP 67020-000
Tel.: (91) 3235-3834 - notas@cartorioananindeua.com.br

------ AUTENTICAÇÃO Nº 095889 ------
Autentico a presente cópia fotocópia por ser reprodução fiel do documento apresentado, com o qual conferi e dou fé.
Ananindeua/PA, 29 de dezembro de 2022

LETICIA DA SILVA BARBOSA - Escrevente

Emolumentos R$ 6,40 + selo R$ 0,85 = Total R$ 7,25 Selo 00142921ZA

1º OFÍCIO NOTAS E PROTESTO ANANINDEUA - PARÁ

Instruções de Impressão

Imprimir em impressora jato de tinta (ink jet) ou laser em qualidade normal. (Não use modo econômico).

Utilize folha A4 (210 x 297 mm) ou Carta (216 x 279 mm) - Corte na linha indicada

033-7 | Beneficiário: Junto Seguros S.A. 84.948.157/0001-33

Vencimento: 31/10/2022

Nosso Número: 08948771

Número do Documento: 14908819

Agência / Código Beneficiário: 4849-6 / 8954360

(=) Valor do Documento: 150,00

Recibo do Pagador

Pagador

J E CONSTRUCAO CIVIL E LOCACAO EIRELI CNPJ: 17.056.181/0001-70
TRAVESSA SANTA CRUZ S/N 68725000 IGARAPE-ACU, PA
Re emissão apólice 12-0775-0190972

Beneficiário / Avalista

25/10/2022 - BANCO DO BRASIL - 11:33:47
781210769 0165

COMPROVANTE DE PAGAMENTO DE TITULOS

BCC SANTANDER (BRASIL) S.A.

03399895433800000000839487710101719155000015000

BENEFICIARIO:
JUNTO SEGUROS S A
NOME FANTASIA:
JUNTO SEGUROS S A
CNPJ: 84,948,157/0001-33
BENEFICIARIO FINAL:
JUNTO SEGUROS S A
CNPJ: 84,948,157/0001-33
PAGADOR:
J E CONSTRUCAO CIVIL E LOCACAO EIRE
CNPJ: 17,056,181/0001-70

DATA DE VENCIMENTO	31/10/202
DATA DO PAGAMENTO	25/10/202
VALOR DO DOCUMENTO	150,(
VALOR COBRADO	150,(

NR.AUTENTICACAO 2,4CD,4AB,F86,118,9

LEIA NO VERSO COMO CONSERVAR ESTE DOCUMENTO, ENTRE OUTRAS INFORMACOES.

CARTORIO DO 1° OFICIO DE NOTAS E PROTESTO DE ANANINDEUA/PA
KENIA MARTINS SANTOS - Tabeliã
Rodovia BR 316, Km 6 nº 10-A - Aguas Lindas - CEP 67020-000
Tel.: (91) 3235-3834 - notas@cartorioananindeua.com.br

----- AUTENTICAÇÃO Nº 095889 -----

Autentico a presente cópia fotocópia por ser reprodução fiel do documento apresentado, com o qual conferi e dou fé.
Ananindeua/PA,29 de dezembro de 2022

LETICIA DA SILVA BARBOSA - Escrevente

Emolumentos R$ 6,40 + selo R$ 0,85 -- Total R$7,25 Selo 001429213A

1° OFÍCIO DE NOTAS E PROTESTO ANANINDEUA - PARÁ

Instruções de Impressão

Imprimir em impressora jato de tinta (ink jet) ou laser em qualidade normal. (Não use modo econômico).

Utilize folha A4 (210 x 297 mm) ou Carta (216 x 279 mm) - Corte na linha indicada

033-7 | Beneficiário: **Junto Seguros S.A. 84.948.157/0001-33**

Item 32

Vencimento	31/10/2022
Nosso Número	08948780
Número do Documento	14908824
Agência / Código Beneficiário	4849-6 / 8954380
(=) Valor do Documento	150,00

Recibo do Pagador

Pagador

J E CONSTRUCAO CIVIL E LOCACAO EIRELI CNPJ: 17.056.181/0001-70
TRAVESSA SANTA CRUZ S/N 68725000 IGARAPE-ACU, PA
Ref. emissão apólice 12-0775-0190973

Autenticação Mecânica

25/10/2022 - BANCO DO BRASIL - 11:34:14
781210789 0167

Sacador / Avalista

COMPROVANTE DE PAGAMENTO DE TITULOS

BCO SANTANDER (BRASIL) S.A.

03399895433800000000839487800101810155000000150000

BENEFICIARIO:
JUNTO SEGUROS S A
NOME FANTASIA:
JUNTO SEGUROS S A
CNPJ: 84.948.157/0001-33
BENEFICIARIO FINAL:
JUNTO SEGUROS S A
CNPJ: 84.948.157/0001-33
PAGADOR:
J E CONSTRUCAO CIVIL E LOCACAO EIRE
CNPJ: 17.056.181/0001-70

DATA DE VENCIMENTO	31/10/2022
DATA DO PAGAMENTO	25/10/2022
VALOR DO DOCUMENTO	150,00
VALOR COBRADO	150,00

NR.AUTENTICACAO C.A10.0F4.449.F86.23I
LEIA NO VERSO COMO CONSERVAR ESTE DOCUMENTO,
ENTRE OUTRAS INFORMACOES.

CARTORIO DO 1° OFÍCIO DE NOTAS E PROTESTO DE ANANINDEUA/PA
KENIA MARTINS SANTOS - Tabeliã
Rodovia BR 316, Km 6 nº 10-A - Aguas Lindas - CEP 67020-000
Tel.: (91) 3235-3834 - notas@cartorioananindeua.com.br

------ AUTENTICAÇÃO Nº 095889 ------

Autentico a presente cópia fotocópia por ser reprodução fiel do documento apresentado, com o qual conferi e dou fé.
Ananindeua/PA,29 de dezembro de 2022.

LETICIA DA SILVA BARBOSA - Escrevente

Emol. R$ 6,40 + selo R$ 0,85 -- Total R$7,25 Selo 00129214A

1° OFÍCIO DE NOTAS E PROTESTO - ANANINDEUA - PARÁ

Instruções de Impressão

Imprimir em impressora jato de tinta (ink jet) ou laser em qualidade normal. (Não use modo econômico).

Utilize folha A4 (210 x 297 mm) ou Carta (216 x 279 mm) - Corte na linha indicada

033-7 | Beneficiário **Junto Seguros S.A. 84.948.157/0001-33**

Item 33

Vencimento	31/10/2022
Nosso Número	08948828
Número do Documento	14908851
Agência / Código Beneficiário	4849-6 / 8954380
(=) Valor do Documento	150,00

Recibo do Pagador

Pagador

J E CONSTRUCAO CIVIL E LOCACAO EIRELI CNPJ: 17.056.181/0001-70
TRAVESSA SANTA CRUZ S/N 68725000 IGARAPE-ACU, PA
Ref. emissão apólice 12-0775-0190976

Sacador / Avalista

25/10/2022 - BANCO DO BRASIL - 11:34:39
781210789 0169

COMPROVANTE DE PAGAMENTO DE TITULOS

CARTORIO DO 1° OFÍCIO DE NOTAS E PROTESTO DE ANANINDEUA/PA
KENIA MARTINS SANTOS - Tabeliã
Rodovia BR 316, Km 6 nº 10-A - Águas Lindas - CEP 67020-000
Tel.: (91) 3235-3834 - notas@cartorioananindeua.com.br

------ AUTENTICAÇÃO Nº 095889 ------
Autentico a presente cópia fotocópia por ser reprodução fiel do documento apresentado, com o qual conferi e dou fé.
Ananindeua/PA,29 de dezembro de 2022.

LETICIA DA SILVA BARBOSA - Escrevente
Emolumentos R$ 6,40 + selo R$ 0,85 -- Total R$7,25 Selo 0014292154

BCC SANTANDER (BRASIL) S.A.

03399895433800000008394882801015891550000015000
BENEFICIARIO:
JUNTO SEGUROS S A
NOME FANTASIA:
JUNTO SEGUROS S A
CNPJ: 84.948.157/0001-33
BENEFICIARIO FINAL:
JUNTO SEGUROS S A
CNPJ: 84.948.157/0001-33
PAGADOR:
J E CONSTRUCAO CIVIL E LOCACAO EIRE
CNPJ: 17.056.181/0001-70

DATA DE VENCIMENTO	31/10/2022
DATA DO PAGAMENTO	25/10/2022
VALOR DO DOCUMENTO	150,00
VALOR COBRADO	150,00

NR.AUTENTICACAO 2.13C.813.3E3.C07.74F
LEIA NO VERSO COMO CONSERVAR ESTE DOCUMENTO, ENTRE OUTRAS INFORMACOES.

Instruções de Impressão

Imprimir em impressora jato de tinta (ink jet) ou laser em qualidade normal. (Não use modo econômico).

Utilize folha A4 (210 x 297 mm) ou Carta (216 x 279 mm) - Corte na linha indicada

033-7 | Beneficiário
Junto Seguros S.A. 84.948.157/0001-33

	Vencimento: **31/10/2022**
	Nosso Número: **08948836**
	Número do Documento: **14908866**
	Agência / Código Beneficiário: **4849-6 / 8954380**
	(=) Valor do Documento: **150,00**

Item 34

Recibo do Pagador

Pagador
J E CONSTRUCAO CIVIL E LOCACAO EIRELI CNPJ: 17.056.181/0001-70
TRAVESSA SANTA CRUZ S/N 68725000 IGARAPE-ACU, PA
Ref. emissão apólice 12-0775-0190977

Sacador / Avalista

CARTÓRIO DO 1º OFÍCIO DE NOTAS E PROTESTO DE ANANINDEUA/PA
KENIA MARTINS SANTOS - Tabeliã
Rodovia BR 316, Km 6 nº 10 A - Águas Lindas - CEP 67020-000
Tel.: (91) 3235-3834 - notas@cartorioananindeua.com.br

------ AUTENTICAÇÃO Nº 095889 ------
Autentico a presente cópia fotocópia por ser reprodução fiel do documento apresentado, com o qual conferi e dou fé.
Ananindeua/PA,28 de dezembro de 2022

LETICIA DA SILVA BARBOSA - Escrevente
Emolumentos R$ 6,40 + selo R$ 0,85 -- Total R$ 7,25 Selo 00142921BA

25/10/2022 - BANCO DO BRASIL - 11:35:03
781210789 0171

COMPROVANTE DE PAGAMENTO DE TITULOS

BCO SANTANDER (BRASIL) S.A.

03399895433800000008394883601018291550000015000
BENEFICIARIO:
JUNTO SEGUROS S A
NOME FANTASIA:
JUNTO SEGUROS S A
CNPJ: 84.948.157/0001-33
BENEFICIARIO FINAL:
JUNTO SEGUROS S A
CNPJ: 84.948.157/0001-33
PAGADOR:
J E CONSTRUCAO CIVIL E LOCACAO EIRE
CNPJ: 17.056.181/0001-70

DATA DE VENCIMENTO	31/10/2022
DATA DO PAGAMENTO	25/10/2022
VALOR DO DOCUMENTO	150,00
VALOR COBRADO	150,00

NR.AUTENTICACAO 8.EDE.128.861.D7A.1DA
LEIA NO VERSO COMO CONSERVAR ESTE DOCUMENTO, ENTRE OUTRAS INFORMACOES.

Instruções de Impressão

Imprimir em impressora jato de tinta (ink jet) ou laser em qualidade normal. (Não use modo econômico).

Utilize folha A4 (210 x 297 mm) ou Carta (216 x 279 mm) - Corte na linha indicada

033-7 | Beneficiário **Junto Seguros S.A. 84.948.157/0001-33**

	Vencimento **31/10/2022**
	Nosso Número **08948895**
	Número do Documento **14908900**
	Agência / Código Beneficiário **4849-6 / 8954380**
	(=) Valor do Documento **150,00**

Recibo do Pagador

Pagador

J E CONSTRUCAO CIVIL E LOCACAO EIRELI CNPJ: 17.056.181/0001-70
TRAVESSA SANTA CRUZ S/N 68725000 IGARAPE-ACU, PA
Ref. emissão apólice 12-0775-0190979

Sacador / Avalista

25/10/2022 - BANCO DO BRASIL - 11:35:31
781210789 0173

COMPROVANTE DE PAGAMENTO DE TITULOS

BCC SANTANDER (BRASIL) S.A.

03399895433800000000839488950101419155000001500 0
BENEFICIARIO:
JUNTO SEGUROS S A
NOME FANTASIA:
JUNTO SEGUROS S A
CNPJ: 84.948.157/0001-33
BENEFICIARIO FINAL:
JUNTO SEGUROS S A
CNPJ: 84.948.157/0001-33
PAGADOR:
J E CONSTRUCAO CIVIL E LOCACAO EIRE
CNPJ: 17.056.181/0001-70

DATA DE VENCIMENTO	31/10/202
DATA DO PAGAMENTO	25/10/202
VALOR DO DOCUMENTO	150,0
VALOR COBRADO	150,0

NR.AUTENTICACAU 7.CFE.A7E.390.55D.ED
LEIA NO VERSO COMO CONSERVAR ESTE DOCUMENTO,
ENTRE OUTRAS INFORMACOES.

CARTORIO DO 1º OFÍCIO DE NOTAS E PROTESTO DE ANANINDEUA/PA
KENIA MARTINS SANTOS - Tabeliã
Rodovia BR 316, Km 6 nº 10-A - Águas Lindas - CEP 67020 000
Tel.: (91) 3235-3834 - notas@cartorioananindeua.com.br

------ AUTENTICAÇÃO Nº 095889 ------

Autentico a presente cópia fotocópia por ser reprodução fiel do documento apresentado, com o qual conferi e dou fé.
Ananindeua/PA,29 de dezembro de 2022

LETICIA DA SILVA BARBOSA - Escrevente
Emolumentos R$ 6,40 + selo R$ 0,85 -- Total R$7,25 Selo 001429217A

Instruções de Impressão

Imprimir em impressora jato de tinta (ink jet) ou laser em qualidade normal. (Não use modo econômico).

Utilize folha A4 (210 x 297 mm) ou Carta (216 x 279 mm) - Corte na linha indicada

033-7 | Beneficiário: **Junto Seguros S.A. 84.948.157/0001-33**

	Vencimento: **31/10/2022**
	Nosso Número: **08948909**
	Número do Documento: **14908905**
	Agência / Código Beneficiário: **4849-6 / 8954380**
	(=) Valor do Documento: **150,00**

Item 36

Recibo do Pagador

Pagador

J E CONSTRUCAO CIVIL E LOCACAO EIRELI CNPJ: 17.056.181/0001-70
TRAVESSA SANTA CRUZ S/N 68725000 IGARAPE-ACU, PA
Ref. emissão apólice 12-0775-0190980

Sacador / Avalista

CARTÓRIO DO 1º OFÍCIO DE NOTAS E PROTESTO DE ANANINDEUA/PA
KENIA MARTINS SANTOS - Tabeliã
Rodovia BR 316, Km 6 nº 10-A - Águas Lindas - CEP 67020-000
Tel.: (91) 3235-3834 - notas@cartorioananindeua.com.br

------ AUTENTICAÇÃO Nº 095889 -----
Autentico a presente cópia fotocópia por ser reprodução fiel do documento apresentado, com o qual conferi e dou fé.
Ananindeua/PA,29 de dezembro de 2022.

LETICIA DA SILVA BARBOSA - Escrevente
Emolumentos R$ 6,40 + selo R$ 0,85 -- Total R$7,25 Selo 0014A29218A

1º OFÍCIO DE NOTAS E PROTESTO - ANANINDEUA - PARÁ

25/10/2022 781210/89 - BANCO DO BRASIL - 11:35:55 0175

COMPROVANTE DE PAGAMENTO DE TITULOS

BCO SANTANDER (BRASIL) S.A.

03399895433800000008394899010138915500000015000
BENEFICIARIO:
JUNTO SEGUROS S A
NOME FANTASIA:
JUNTO SEGUROS S A
CNPJ: 84.948.157/0001-33
BENEFICIARIO FINAL:
JUNTO SEGUROS S A
CNPJ: 84.948.157/0001-33
PACADOR:
J E CONSTRUCAO CIVIL E LOCACAO EIRE
CNPJ: 17.056.181/0001-70

DATA DE VENCIMENTO	31/10/2022
DATA DO PAGAMENTO	25/10/2022
VALOR DO DOCUMENTO	150,00
VALOR COBRADO	150,00

NR.AUTENTICACAO A.69B.9B2.3F8.143.196
LEIA NO VERSO COMO CONSERVAR ESTE DOCUMENTO, ENTRE OUTRAS INFORMACOES.

Instruções de Impressão

Imprimir em impressora jato de tinta (ink jet) ou laser em qualicade normal. (Não use modo econômico).

Utilize folha A4 (210 x 297 mm) ou Carta (216 x 279 mm) - Corte na linha indicada

033-7 | Beneficiário: **Junto Seguros S.A. 84.948.157/0001-33**

	Vencimento: **31/10/2022**
	Nosso Número: **08948950**
	Número do Documento: **14908915**
	Agência / Código Beneficiário: **4849-6 / 8954380**
	(=) Valor do Documento: **150,00**

Recibo do Pagador

Pagador

J E CONSTRUCAO CIVIL E LOCACAO EIRELI CNPJ: 17.056.181/0001-70
TRAVESSA SANTA CRUZ S/N 68725000 IGARAPE-ACU, PA
Ref. emissão apólice 12-0775-0190981

Sacador / Avalista

25/10/2022 - BANCO DO BRASIL - 11:36:19
781210789

COMPROVANTE DE PAGAMENTO DE TITULOS

BCC SANTANDER (BRASIL) S.A.

[illegible]
BENEFICIARIO:
JUNTO SEGUROS S A
NOME FANTASIA:
JUNTO SEGUROS S A
CNPJ: 84.948.157/0001-33
BENEFICIARIO FINAL:
JUNTO SEGUROS S A
CNPJ: 84.948.157/0001-33
PAGADOR:
J E CONSTRUCAO CIVIL E LOCACAO EIRE
CNPJ: 17.056.181/0001-70

DATA DE VENCIMENTO	31/10/202
DATA DO PAGAMENTO	25/10/202
VALOR DO DOCUMENTO	150,0
VALOR COBRADO	150,0

NR.AUTENTICACAO 7.46F.02A.887.7AA.2
LEIA NO VERSO COMO CONSERVAR ESTE DOCUMENTO,
ENTRE OUTRAS INFORMACOES.

CARTÓRIO DO 1º OFÍCIO DE NOTAS E PROTESTO DE ANANINDEUA/PA
KENIA MARTINS SANTOS - Tabeliã
Rodovia BR 316, Km 6 nº 10-A - Águas Lindas - CEP 67020-000
Tel.: (91) 3235-3834 - notas@cartorioananindeua.com.br

------ AUTENTICAÇÃO Nº 095889 ------
Autentico a presente cópia fotocópia por ser reprodução fiel do documento apresentado, com o qual conferi e dou fé.
Ananindeua/PA,29 de dezembro de 2021

LETICIA DA SILVA BARBOSA - Escrevente
Emolumentos R$ 6,40 + selo R$ 0,85 -- Total R$7,25 Selo 0014292194

Instruções de Impressão

Imprimir em impressora jato de tinta (ink jet) ou laser em qualidade normal. (Não use modo econômico).

Utilize folha A4 (210 x 297 mm) ou Carta (216 x 279 mm) - Corte na linha indicada

033-7 | Beneficiário: **Junto Seguros S.A. 84.948.157/0001-33**

	Vencimento: **31/10/2022**
	Nosso Número: **08948968**
	Número do Documento: **14908920**
	Agência / Código Beneficiário: **4849-8 / 8954380**
	(=) Valor do Documento: **150,00**

Tabela 38

Recibo do Pagador

Pagador

J E CONSTRUCAO CIVIL E LOCACAO EIRELI CNPJ: 17.056.181/0001-70
TRAVESSA SANTA CRUZ S/N 68725000 IGARAPE-ACU, PA
Ref. emissão apólice 12-0775-0190982

Sacador / Avalista

CARTÓRIO DO 1º OFÍCIO DE NOTAS E PROTESTO DE ANANINDEUA/PA
KENIA MARTINS SANTOS - Tabeliã
Rodovia BR 316, Km 6 nº 10-A - Águas Lindas - CEP 67020-000
Tel.: (91) 3235-3834 - notas@cartorioananindeua.com.br

------ AUTENTICAÇÃO Nº 095889 ------

Autentico a presente cópia fotocópia por ser reprodução fiel do documento apresentado, com o qual conferi e dou fé.
Ananindeua/PA,29 de dezembro de 2022

LETICIA DA SILVA BARBOSA - Escrevente

Emolumentos R$ 6,40 + selo R$ 0,85 -- Total R$7,25 Selo CO1429220A

1º OFÍCIO DE NOTAS E PROTESTO ANANINDEUA - PARÁ

25/10/2022 - BANCO DO BRASIL - 11:36:52
781210789 0179

COMPROVANTE DE PAGAMENTO DE TITULOS

BCC SANTANDER (BRASIL) S.A.

[illegible]
BENEFICIARIO:
JUNTO SEGUROS S A
NOME FANTASIA:
JUNTO SEGUROS S A
CNPJ: 84.948.157/0001-33
BENEFICIARIO FINAL:
JUNTO SEGUROS S A
CNPJ: 84.948.157/0001-33
PAGADOR:
J E CONSTRUCAO CIVIL E LOCACAO EIRE
CNPJ: 17.056.181/0001-70

DATA DE VENCIMENTO	31/10/2022
DATA DO PAGAMENTO	25/10/2022
VALOR DO DOCUMENTO	150,00
VALOR COBRADO	150,00

NR.AUTENTICACAO 9.6C0.9B6.B74.3EB.39E
LEIA NO VERSO COMO CONSERVAR ESTE DOCUMENTO, ENTRE OUTRAS INFORMACOES.

Instruções de Impressão

Imprimir em impressora jato de tinta (ink jet) ou laser em qualidade normal. (Não use modo econômico).

Utilize folha A4 (210 x 297 mm) ou Carta (216 x 279 mm) - Corte na linha indicada

033-7 | Beneficiário: **Junto Seguros S.A. 84.948.157/0001-33**

Item 39

Vencimento	**31/10/2022**
Nosso Número	**08948976**
Número do Documento	**14908925**
Agência / Código Beneficiário	**4849-6 / 8954380**
(=) Valor do Documento	**150,00**

Recibo do Pagador

Pagador

J E CONSTRUCAO CIVIL E LOCACAO EIRELI CNPJ: 17.056.181/0001-70
TRAVESSA SANTA CRUZ S/N 68725000 IGARAPE-ACU, PA
Ref. emissão apólice 12-0775-0190983

Sacador / Avalista:

25/10/2022 781210789 - BANCO DO BRASIL - 11:37:15 0181

COMPROVANTE DE PAGAMENTO DE TITULOS

BCO SANTANDER (BRASIL) S.A.

03399895433800000008394897601012191550000015000

BENEFICIARIO:
JUNTO SEGUROS S A
NOME FANTASIA:
JUNTO SEGUROS S A
CNPJ: 84.948.157/0001-33
BENEFICIARIO FINAL:
JUNTO SEGUROS S A
CNPJ: 64.948.157/0001-33
PAGADOR:
J E CONSTRUCAO CIVIL E LOCACAO EIRE
CNPJ: 17.056.181/0001-70

DATA DE VENCIMENTO	31/10/2022
DATA DO PAGAMENTO	25/10/2022
VALOR DO DOCUMENTO	150,00
VALOR COBRADO	150,00

NR.AUTENTICACAO 3.C29.0B2.DF0.7C6.700

LEIA NO VERSO COMO CONSERVAR ESTE DOCUMENTO, ENTRE OUTRAS INFORMACOES.

CARTORIO DO 1º OFÍCIO DE NOTAS E PROTESTO DE ANANINDEUA/PA
KENIA MARTINS SANTOS - Tabeliã
Rodovia BR 316, Km 6 nº 10-A - Aguas Lindas - CEP 67020-000
Tel.: (91) 3235-3834 - notas@cartorioananindeua.com.br

----- AUTENTICAÇÃO Nº 095889 -----

Autentico a presente cópia fotocópia por ser reprodução fiel do documento apresentado, com o qual conferi e dou fé.
Ananindeua/PA.29 de dezembro de 2022.

LETICIA DA SILVA BARBOSA - Escrevente

Emolumentos R$ 6,40 + selo R$ 0,85 -- Total R$ 7,25 Selo 001429221A

1º OFÍCIO DE NOTAS E PROTESTO - ANANINDEUA - PARÁ

Instruções de Impressão

Imprimir em impressora jato de tinta (ink jet) ou laser em qualidade normal. (Não use modo econômico).

Utilize folha A4 (210 x 297 mm) ou Carta (216 x 279 mm) - Corte na linha indicada

033-7 | Beneficiário: **Junto Seguros S A. 84.948.157/0001-33**

Título 40

Vencimento	**31/10/2022**
Nosso Número	**08948984**
Número do Documento	**14908930**
Agência / Código Beneficiário	**4843-6 / 8954380**
(=) Valor do Documento	**150,00**

Recibo do Pagador

Pagador

J E CONSTRUCAO CIVIL E LOCACAO EIRELI CNPJ: 17.056.181/0001-70
TRAVESSA SANTA CRUZ S/N 68725000 IGARAPE-ACU, PA
Ref. emissão apólice 12-0775-0190984

Sacador / Avalista:

CARTÓRIO DO 1º OFÍCIO DE NOTAS E PROTESTO DE ANANINDEUA/PA
KENIA MARTINS SANTOS - Tabeliã
Rodovia BR 316, Km 6 nº 10-A - Águas Lindas - CEP 67020-000
Tel.: (91) 3235-3834 - notas@cartorioananindeua.com.br

--- --- AUTENTICAÇÃO Nº 095889 -----
Autentico a presente cópia fotocópia por ser reprodução fiel do documento apresentado, com o qual conferi e dou fé.
Ananindeua/PA,29 de dezembro de 2022

LETICIA DA SILVA BARBOSA - Escrevente
Emolumentos R$ 6,40 + selo R$ 0,85 -- Total R$7,25 Selo 001429222A

25/10/2022 761210789 - BANCO DO BRASIL - 11:37:46 0183

COMPROVANTE DE PAGAMENTO DE TITULOS

BCO SANTANDER (BRASIL) S.A.

03399895433800000000839489840101649155000001500 0
BENEFICIARIO:
JUNTO SEGUROS S A
NOME FANTASIA:
JUNTO SEGUROS S A
CNPJ: 84.948.157/0001-33
BENEFICIARIO FINAL:
JUNTO SEGUROS S A
CNPJ: 84.948.157/0001-33
PAGADOR:
J E CONSTRUCAO CIVIL E LOCACAO EIRE
CNPJ: 17.056.181/0001-70

DATA DE VENCIMENTO	31/10/2022
DATA DO PAGAMENTO	25/10/2022
VALOR DO DOCUMENTO	150,00
VALOR COBRADO	150,00

NR.AUTENTICACAO C.4C6.15D.FF7.60A.832
LEIA NO VERSO COMO CONSERVAR ESTE DOCUMENTO, ENTRE OUTRAS INFORMACOES.

Instruções de Impressão

Imprimir em impressora jato de tinta (ink jet) ou laser em qualidade normal. (Não use modo econômico).

Utilize folha A4 (210 x 297 mm) ou Carta (216 x 279 mm) - Corte na linha indicada

033-7 | Beneficiário: **Junto Seguros S.A. 84.948.157/0001-33**

	Vencimento: **31/10/2022**
	Nosso Número: **08949000**
	Número do Documento: **14908940**
	Agência / Código Beneficiário: **4849-6 / 8954380**
	(=) Valor do Documento: **150,00**

Recibo do Pagador

Pagador

J E CONSTRUCAO CIVIL E LOCACAO EIRELI CNPJ: 17.056.181/0001-70
TRAVESSA SANTA CRUZ S/N 68725000 IGARAPE-ACU, PA
Ref. emissão apólice 12-0775-0190987

Sacador / Avalista

25/10/2022 - BANCO DO BRASIL - 11:38:28
781210789 0165

COMPROVANTE DE PAGAMENTO DE TITULOS

CARTÓRIO DO 1º OFÍCIO DE NOTAS E PROTESTO DE ANANINDEUA/PA
KENIA MARTINS SANTOS - Tabeliã
Rodovia BR 316, Km 6 nº 10-A - Águas Lindas - CEP 67020-000
Tel.: (91) 3235-3834 - notas@cartorioananindeua.com.br

------ AUTENTICAÇÃO Nº 095889 -----

Autentico a presente cópia fotocópia por ser reprodução fiel do documento apresentado, com o qual conferi e dou fé.
Ananindeua/PA, 29 de dezembro de 2022

LETICIA DA SILVA BARBOSA - Escrevente

Emolumentos R$ 6,40 + selo R$ 0,85 -- Total R$ 7,25 Selo 001A29223A

BCO SANTANDER (BRASIL) S.A.

03399895433800000008394908201010491550000015000

BENEFICIARIO:
JUNTO SEGUROS S A
NOME FANTASIA:
JUNTO SEGUROS S A
CNPJ: 84.948.157/0001-33
BENEFICIARIO FINAL:
JUNTO SEGUROS S A
CNPJ: 84.948.157/0001-33
PAGADOR:
J E CONSTRUCAO CIVIL E LOCACAO EIRE
CNPJ: 17.056.181/0001-70

DATA DE VENCIMENTO	31/10/2022
DATA DO PAGAMENTO	25/10/2022
VALOR DO DOCUMENTO	150,00
VALOR COBRADO	150,00

NR.AUTENTICACAO C.62C.1D9.8D0.E18.C8D

LEIA NO VERSO COMO CONSERVAR ESTE DOCUMENTO, ENTRE OUTRAS INFORMACOES.

Instruções de Impressão

Imprimir em impressora jato de tinta (ink jet) ou laser em qualidade normal. (Não use modo econômico).

Utilize folha A4 (210 x 297 mm) ou Carta (216 x 279 mm) - Corte na linha indicada

033-7 | Beneficiário **Junto Seguros S.A. 84.948.157/0001-33**

Item 42

Vencimento	**31/10/2022**
Nosso Número	**08949026**
Número do Documento	**14908950**
Agência / Código Beneficiário	**4849-6 / 8954380**
(=) Valor do Documento	**150,00**

Recibo do Pagador

Pagador

J E CONSTRUCAO CIVIL E LOCACAO EIRELI CNPJ: 17.056.181/0001-70
TRAVESSA SANTA CRUZ S/N 68725000 IGARAPE-ACU, PA
Ref. emissão apólice 12-0775-0190989

Sacador / Avalista

CARTÓRIO DO 1º OFÍCIO DE NOTAS E PROTESTO DE ANANINDEUA/PA
KENIA MARTINS SANTOS - Tabeliã
Rodovia BR 316, Km 6 nº 10-A - Águas Lindas - CEP 67020-000
Tel.: (91) 3235-3834 - notas@cartorioananindeua.com.br

------ AUTENTICAÇÃO Nº 095889 ------

Autentico a presente cópia fotocópia por ser reprodução fiel do documento apresentado, com o qual conferi e dou fé.
Ananindeua/PA, 29 de dezembro de 2022

LETICIA DA SILVA BARBOSA - Escrevente

Emolumentos R$ 6,40 + selo R$ 0,85 -- Total R$7,25 Selo 0014292244

1º OFÍCIO DE NOTAS E PROTESTO - ANANINDEUA - PARÁ

25/10/2022 781210789 - BANCO DO BRASIL - 11:38:53 0187

COMPROVANTE DE PAGAMENTO DE TITULOS

BCC SANTANDER (BRASIL) S.A.

03399895433800000000839490260101599155000001500 0
BENEFICIARIO:
JUNTO SEGUROS S A
NOME FANTASIA:
JUNTO SEGUROS S A
CNPJ: 84.948.157/0001-33
BENEFICIARIO FINAL:
JUNTO SEGUROS S A
CNPJ: 84.948.157/0001-33
PAGADOR:
J E CONSTRUCAO CIVIL E LOCACAO EIRE
CNPJ: 17.056.181/0001-70

DATA DE VENCIMENTO	31/10/2022
DATA DO PAGAMENTO	25/10/2022
VALOR DO DOCUMENTO	150,00
VALOR COBRADO	150,00

NR.AUTENTICACAO E.95B.3F8.681.36F.A95
LEIA NO VERSO COMO CONSERVAR ESTE DOCUMENTO, ENTRE OUTRAS INFORMACOES.

Instruções de Impressão

Imprimir em impressora jato de tinta (ink jet) ou laser em qualidade normal. (Não use modo econômico).

Utilize folha A4 (210 x 297 mm) ou Carta (216 x 279 mm) - Corte na linha indicada

033-7 | Beneficiário **Junto Seguros S.A. 84.948.157/0001-33**

Vencimento	31/10/2022
Nosso Número	08949034
Número do Documento	14908955
Agência / Código Beneficiário	4848-6 / 8954380
(=) Valor do Documento	150,00

Recibo do Pagador

Pagador

J E CONSTRUCAO CIVIL E LOCACAO EIRELI CNPJ: 17.056.181/0001-70
TRAVESSA SANTA CRUZ S/N 68725000 IGARAPE-ACU, PA
Ref. emissão apólice 12-0775-0190990

Sacador / Avalista

Autenticação Mecânica

25/10/2022 - BANCO DO BRASIL - 11:39:18
781210789 0189

COMPROVANTE DE PAGAMENTO DE TITULOS

BCC SANTANDER (BRASIL) S.A.

0[illegible]
BENEFICIARIO:
JUNTO SEGUROS S A
NOME FANTASIA:
JUNTO SEGUROS S A
CNPJ: 84.948.157/0001-33
BENEFICIARIO FINAL:
JUNTO SEGUROS S A
CNPJ: 84.948.157/0001-33
PAGADOR:
J E CONSTRUCAO CIVIL E LOCACAO EIRE
CNPJ: 17.056.181/0001-70

DATA DE VENCIMENTO	31/10/20
DATA DO PAGAMENTO	25/10/20
VALOR DO DOCUMENTO	150,
VALOR COBRADO	150,

NR.AUTENTICACAO [illegible]
LEIA NO VERSO COMO CONSERVAR ESTE DOCUMENTO, ENTRE OUTRAS INFORMACOES.

CARTORIO DO 1º OFICIO DE NOTAS E PROTESTO DE ANANINDEUA/PA
KENIA MARTINS SANTOS - Tabeliã
Rodovia BR 316, Km 6 nº 10-A - Águas Lindas - CEP 67020-000
Tel.: (91) 3235-3834 - notas@cartorioananindeua.com.br

------ AUTENTICAÇÃO Nº 095889 ------
Autentico a presente cópia fotocópia por ser reprodução fiel do documento apresentado, com o qual conferi e dou fé.
Ananindeua/PA,29 de dezembro de 2022

LETICIA DA SILVA BARBOSA - Escrevente
Emolumentos R$ 6,40 + selo R$ 0,85 -- Total R$ 7,25 Selo 00[illegible]429225A

1º OFÍCIO DE NOTAS E PROTESTO ANANINDEUA - PARÁ