



**PREFEITURA MUNICIPAL DE CAMETÁ**  
**ESTADO DO PARÁ**

**LEI Nº 451/2023, DE 28 DE DEZEMBRO DE 2023**

**Estima a Receita e fixa a Despesa do Município de Cametá, Estado do Pará, para o Exercício Financeiro de 2024 e dá outras providências.**

O Prefeito de Cametá, Estado do Pará. Sr. **VICTOR CORREA CASSIANO**, no uso das atribuições que lhe são conferidas pelo Art. 83, VI, da Lei Orgânica do Município, faz saber que a Câmara Municipal de Vereadores aprova e ele sanciona a seguinte Lei:

**TÍTULO I**  
**DAS DISPOSIÇÕES PRELIMINARES**

**Art. 1º** O orçamento do Município de Cametá para exercício de 2024, estima a receita e fixa a despesa, no total de **R\$ R\$ 593.537.897,45 (Quinhentos e noventa e três milhões, quinhentos e trinta e sete mil, oitocentos e noventa e sete reais e quarenta e cinco centavos)**, nos termos do art. 165, §§ 5º e 6º da Constituição Federal, artigo 84, Lei Orgânica Municipal, PPA 2022-2025, LDO/Lei 447/2023 para 2024, Lei Complementar Federal nº 101/2000 e Lei Federal 4.320/64, compreendendo:

- I – Orçamento Fiscal, referente aos Poderes do Município, seus fundos, órgãos e entidades da Administração direta e indireta e;
- II – Orçamento da Seguridade Social, abrangendo todas as entidades e órgãos a ela vinculados, da Administração direta e indireta, bem como os fundos mantidos pelo Poder Público Municipal.

**TÍTULO II**  
**DO ORÇAMENTO FISCAL E DA SEGURIDADE SOCIAL**  
**CAPÍTULO I**  
**DA ESTIMATIVA DA RECEITA**

**Art. 2º** A Receita Total dos Orçamentos Fiscal e da Seguridade Social importa em **R\$ 593.537.897,45 (Quinhentos e noventa e três milhões, quinhentos e trinta e sete mil, oitocentos e noventa e sete reais e quarenta e cinco centavos)**, discriminada nos demonstrativos e anexos desta Lei, conforme Art. 5º da LRF/LC-101/2000, distribuídos em:

- I – Receita do Orçamento Fiscal;
- II – Receita do Orçamento da Seguridade Social.

**Art. 3º** A Receita Municipal será realizada mediante a arrecadação de tributos, contribuições,



**PREFEITURA MUNICIPAL DE CAMETÁ**  
**ESTADO DO PARÁ**

---

transferências correntes, outras receitas correntes e Receitas e Transferências de Capital, na forma da legislação em vigor, estimada nos anexos com seu devido detalhamento, sendo por Natureza e Segundo a Categoria Econômica, classificação geral de acordo com os demonstrativos anexos e plano de conta único do Tribunal de Contas, Portaria TCM nº 690/2008 e suas atualizações.

**CAPÍTULO II**  
**DA FIXAÇÃO DA DESPESA**  
**Seção I**  
**Da Despesa Total**

**Art. 4º** A Despesa Total do Orçamento Fiscal e da Seguridade Social, em igual valor da receita, está fixada em **R\$ 593.537.897,45 (Quinhentos e noventa e tres milhões, quinhentos e trinta e sete mil, oitocentos e noventa e sete reais e quarenta e cinco centavos)**, Classificada conforme plano de conta único do Tribunal de Contas, detalhamento geral definida na Portaria TCM nº 690/2008 e atualizações, Portaria Interministerial nº163, Portaria STN Nº 448/2002 e suas alterações, com anexos e demonstrativos desta Lei agrupada em Despesas Institucionais, Despesas Segundo a Natureza ou por Categoria Econômica, Despesas por Função e Despesas por Programas, Projetos e Atividades, conforme Art. 5º da LRF/LC-101/2000, distribuída em:

- I - Despesa do Orçamento Fiscal e;
- II - Despesa do Orçamento da Seguridade Social.

**Parágrafo Único:** Do montante fixado no Inciso II, deste artigo, 80% correspondente à parcela será custeada com recursos do Orçamento Fiscal.

**Seção II**  
**Da Distribuição da Despesa por Órgão**

**Art. 5º** - As despesas fixadas à conta dos recursos previstos nesta Seção, observadas as diretrizes e metas definidas na LDO para 2024, apresentadas por órgão com o desdobramento e a programação constantes nos demonstrativos integrantes desta Lei.

**§ 1º** - Fica o Poder Executivo autorizado a designar órgãos centrais para movimentar dotações atribuídas às Unidades Orçamentárias, bem como adotar as providências necessárias para adequar a execução das despesas fixadas ao ingresso das receitas, podendo remanejar, transportar, incluir, excluir ou substituir projeto atividade e elementos de despesa nas dotações orçamentárias entre órgãos, secretarias, programas, projetos atividades e elementos de despesas, assim como limitar despesa quando a receita apresentar queda de arrecadação.

**§ 2º** - Os Agentes Ordenadores de Despesas das Unidades Descentralizadas, ou Fundos Especiais, ficam autorizados a movimentar as dotações atribuídas às suas respectivas Unidades Orçamentárias, efetivar as adequações necessárias através do remanejamento de dotações mediante prévio ato baixado pelo chefe do órgão respectivo.



**PREFEITURA MUNICIPAL DE CAMETÁ**  
**ESTADO DO PARÁ**

---

§ 3º - Os orçamentos das despesas de entidade indireta municipal, quando for o caso, serão homologadas por Decreto do Poder Executivo e poderão ser elevadas até aos limites das efetivas arrecadações.

**CAPÍTULO III**  
**DA RESERVA DE CONTINGÊNCIA**

**Art. 6º** Os recursos da Reserva de Contingência são destinados ao atendimento dos passivos contingentes, intempéries, outros riscos e eventos fiscais imprevistos, cobrir resultado primário e nominal conforme LDO para 2024, fixada de pelo menos 1% (um) por cento da Receita Corrente Líquida, no valor de **R\$ 1.500.000,00 (Hum Milhão e quinhentos mil reais)** discriminado conforme demonstrativo, a ser realizada pela Prefeitura Municipal:

§ 1º - A utilização dos recursos da Reserva de Contingência será devida por ato do Chefe do Poder Executivo Municipal, observado o limite para cada evento de riscos fiscais especificados neste artigo.

§ 2º - Não se efetivando até o dia 10.12.2024 os riscos fiscais relacionados a passivos contingentes, os recursos a eles reservados poderão ser utilizados por ato do Chefe do Poder Executivo Municipal para atender a outras demandas fiscais de caráter urgentes e inadiáveis nas demais dotações orçamentárias.

**CAPÍTULO IV**  
**DA AUTORIZAÇÃO PARA ABERTURA DE CRÉDITOS ADICIONAIS**  
**SUPLEMENTARES**

**Art. 7º** De acordo com o Art. 7º, e 40 a 43 da Lei 4.320/64 e Art. 76º da LDO para 2024, fica autorizado o Poder Executivo Municipal a abrir créditos adicionais suplementares no percentual de 60 % (Sessenta por cento), entre órgão ou secretaria, dotações orçamentárias, projetos atividades ou elementos despesas.

**Parágrafo Único** – Excluem-se desse limite os créditos adicionais suplementares, decorrentes de leis municipais específicas aprovadas no exercício de 2024.

**Art. 8º** As despesas por conta de dotações vinculadas a convênios, operações de créditos e outras receitas de realização extraordinária só serão executadas ou utilizadas de alguma forma, se estiver assegurado o seu ingresso no fluxo de caixa.

**Art. 9º** Os recursos oriundos de convênios não previstos no orçamento da Receita, ou o seu excesso, poderão ser utilizados como fontes de recursos para abertura de créditos adicionais suplementares e especiais de projetos, atividades ou operações especiais por ato do Chefe do Poder Executivo Municipais.

**Art. 10** As receitas de realização extraordinária, oriundas de convênios, operações de crédito e outras, não serão consideradas para efeito de apuração de arrecadação para fins de abertura de créditos adicionais suplementares e especiais.



**PREFEITURA MUNICIPAL DE CAMETÁ**  
**ESTADO DO PARÁ**

---

**TÍTULO III**  
**DAS DISPOSIÇÕES FINAIS**

**Art. 11** Durante o exercício de 2024 o Executivo Municipal, mediante lei específica, poderá realizar Operações de Crédito para financiamento de programas priorizados nesta Lei, inclusive operações de crédito por antecipação da receita até o limite estabelecido, nos termos da legislação em vigor.

**Art. 12** Comprovado interesse público municipal e mediante convênio, contrato, acordo, consórcios ou ajuste, o Executivo Municipal fica autorizado a assumir custeio de competência de outros entes da Federação, assim como, transferir recursos a entidades sem fins lucrativos previsto em lei específica.

**Art. 13** Ficam o Executivo Municipal autorizado a firmar convênios, contratos, acordo ou ajuste, contrapartidas, com o Governo Federal, Estadual e Municipal, diretamente, ou através de seus órgãos da administração direta ou indireta, para financiamento de seus projetos e atividades municipais.

**Art. 14** As dotações orçamentárias deste orçamento estão devidamente classificadas de acordo com o Plano de Contas Único do TCM e segundo a Portaria TCM nº 690/2008 e atualizações, sendo os elementos de despesa distribuídos em nível de título contábil, e a nível sub-elemento o detalhamento contábil deverá ocorrer na execução orçamentária, quando do processamento da liquidação da despesa, conforme faculta a IN/TCM nº 001/05, de 25 de janeiro de 2005 do TCM, ficando, para tanto, o Poder Executivo autorizado, conforme LDO/2024, proceder mediante decreto, as inclusões, exclusões, remanejamento e transposições nas dotações nas unidades orçamentárias administrativas.

**Art. 15** Esta Lei surtirá seus efeitos orçamentários e financeiros a partir de 1º de janeiro de 2024.

**Art. 16** Revogam-se as disposições em contrário

**DÊ-SE CIÊNCIA, PUBLIQUE-SE E CUMpra-SE**

Gabinete do Prefeito, Cametá/PA, 28 de dezembro de 2023.

**VICTOR CORREA CASSIANO**  
*Prefeito Municipal de Cametá*



# PREFEITURA MUNICIPAL DE CAMETÁ

AV. GENTIL BITENCOURT - CNPJ:05105283/0001-50

Orçamento Programa - Exercício de 2024

## DEMONSTRATIVO DA RECEITA E DESPESA SEGUNDO AS CATEGORIAS ECONOMICAS

(Inc.II, §1º, Art.2º)

Anexo 01

Page 1

Lei: 1, Data: 23/12/2020

RECEITA	R\$	R\$
RECEITAS CORRENTES		
IMPOSTOS, TAXAS E CONTRIBUIÇÕES DE MELHORIA	49.180.000,00	
CONTRIBUIÇÕES	3.700.000,00	
RECEITA PATRIMONIAL	7.870.000,00	
RECEITA DE SERVIÇOS	3.320.000,00	
TRANSFERÊNCIAS CORRENTES	514.286.000,00	
OUTRAS RECEITAS CORRENTES	2.505.000,00	
(R) DEDUÇÕES DO FUNDEB	-19.569.000,00	
<b>SUB TOTAL</b>		<b>561.292.000,00</b>
<b>TOTAL</b>		<b>561.292.000,00</b>
SUPERAVIT DO ORCAMENTO CORRENTE		47.653.750,00
RECEITAS DE CAPITAL		
ALIENAÇÃO DE BENS	200.000,00	
TRANSFERÊNCIAS DE CAPITAL	32.045.897,45	
<b>SUB TOTAL</b>		<b>32.245.897,45</b>
<b>TOTAL</b>		<b>79.899.647,45</b>

### RESUMO

RECEITAS CORRENTES.	580.861.000,00
DEDUÇÕES DA RECEITA CORRENTE	-19.569.000,00
RECEITAS DE CAPITAL	32.245.897,45
<b>TOTAL DE RECEITAS</b>	<b>593.537.897,45</b>
<b>TOTAL</b>	<b>593.537.897,45</b>

DESPESA	R\$	R\$
DESPESAS CORRENTES		
PESSOAL E ENCARGOS SOCIAIS	353.504.750,00	
JUROS E ENCARGOS DA DÍVIDA	3.000,00	
OUTRAS DESPESAS CORRENTES	160.130.500,00	
<b>SUB TOTAL</b>		<b>513.638.250,00</b>
SUPERAVIT DO ORCAMENTO CORRENTE		47.653.750,00
<b>TOTAL</b>		<b>561.292.000,00</b>
DESPESAS DE CAPITAL		
INVESTIMENTOS	71.130.000,00	
AMORTIZAÇÃO DA DÍVIDA	7.269.647,45	
<b>SUB TOTAL</b>		<b>78.399.647,45</b>
RESERVA DE CONTINGENCIA		1.500.000,00
<b>TOTAL</b>		<b>79.899.647,45</b>

### RESUMO

DESPESAS CORRENTES	513.638.250,00
DESPESAS DE CAPITAL	78.399.647,45
RESERVA DE CONTINGÊNCIA	1.500.000,00
<b>TOTAL DE DESPESA</b>	<b>593.537.897,45</b>
<b>TOTAL</b>	<b>593.537.897,45</b>



## PREFEITURA MUNICIPAL DE CAMETÁ

AV. GENTIL BITENCOURT - CNPJ:05105283/0001-50

Orçamento Programa - Exercício de 2024

### DEMONSTRATIVO DA RECEITA E DESPESA SEGUNDO AS CATEGORIAS ECONOMICAS

(Inc.II, §1º, Art.2º)

Anexo 01

Page 2

Lei: 1, Data: 23/12/2020

---

EVANILDO ANDRADE FERREIRA  
CONTADOR  
185.001.612-72

---

VICTOR CORREA CASSIANO  
PREFEITO  
002.498.652-62

---

JOSÉ OSVALDO OLIVEIRA DE BARROS  
SECRETÁRIO MUNICIPAL DE PLANEJAMENTO  
302.519.742-00



**RECEITAS SEGUNDO AS CATEGORIAS ECONOMICAS**

Lei: 1, Data: 23/12/2020

Código	Especificação	F.R.	Desdobramento	SubCategoria Fonte	Categoria Econômica
1000.00.0.0	RECEITAS CORRENTES.	0.000.000			580.861.000,00
1100.00.0.0	IMPOSTOS, TAXAS E CONTRIBUIÇÕES DE MELHORIA	0.000.000		49.180.000,00	
1110.00.0.0	IMPOSTOS	0.000.000		47.860.000,00	
1112.00.0.0	IMPOSTOS SOBRE O PATRIMÔNIO	0.000.000	760.000,00		
1112.50.0.0	IMPOSTO SOBRE A PROPRIEDADE PREDIAL E TERRITORIAL URBANA	0.000.000	550.000,00		
1112.50.0.1	IMPOSTO SOBRE A PROPRIEDADE PREDIAL E TERRITORIAL URBANA - P	0.1.00	150.000,00		
1112.50.0.1	IMPOSTO SOBRE A PROPRIEDADE PREDIAL E TERRITORIAL URBANA - P	0.1.00	50.000,00		
1112.50.0.3	IMPOSTO SOBRE A PROPRIEDADE PREDIAL E TERRITORIAL URBANA - D	0.1.00	300.000,00		
1112.50.0.3	IMPOSTO SOBRE A PROPRIEDADE PREDIAL E TERRITORIAL URBANA - D	0.1.00	50.000,00		
1112.53.0.0	IMPOSTOS SOBRE TRANSMISSÃO "INTER VIVOS" DE BENS IMÓVEIS E D	0.000.000	210.000,00		
1112.53.0.1	IMPOSTOS SOBRE TRANSMISSÃO "INTER VIVOS" DE BENS IMÓVEIS E D	0.1.00	140.000,00		
1112.53.0.1	IMPOSTOS SOBRE TRANSMISSÃO "INTER VIVOS" DE BENS IMÓVEIS E D	0.1.00	70.000,00		
1113.00.0.0	IMPOSTOS SOBRE A RENDA E PROVENTOS DE QUALQUER NATUREZA	0.000.000	37.700.000,00		
1113.01.0.0	IMPOSTO SOBRE A RENDA DE PESSOA FÍSICA - IRPF	0.000.000	500.000,00		
1113.01.0.1	IMPOSTO SOBRE A RENDA DE PESSOA FÍSICA - IRPF - PRINCIPAL	0.1.00	500.000,00		
1113.02.0.0	IMPOSTO SOBRE A RENDA DE PESSOA JURÍDICA - IRPJ - LÍQUIDA DE	0.000.000	150.000,00		
1113.02.0.1	IMPOSTO SOBRE A RENDA DE PESSOA JURÍDICA - IRPJ - LÍQUIDA DE	0.1.00	100.000,00		
1113.02.0.1	IMPOSTO SOBRE A RENDA DE PESSOA JURÍDICA - IRPJ - LÍQUIDA DE	0.1.00	50.000,00		
1113.03.0.0	IMPOSTO SOBRE A RENDA - RETIDO NA FONTE	0.000.000	37.050.000,00		
1113.03.1.0	IMPOSTO SOBRE A RENDA - RETIDO NA FONTE - TRABALHO	0.000.000	33.600.000,00		
1113.03.1.1	IMPOSTO SOBRE A RENDA - RETIDO NA FONTE - TRABALHO - PRINCIP	0.1.00	100.000,00		
1113.03.1.1	IMPOSTO SOBRE A RENDA - RETIDO NA FONTE - TRABALHO - PRINCIP	0.1.00	33.500.000,00		
1113.03.4.0	IMPOSTO SOBRE A RENDA - RETIDO NA FONTE - OUTROS RENDIMENTOS	0.000.000	3.450.000,00		
1113.03.4.1	IMPOSTO SOBRE A RENDA - RETIDO NA FONTE - OUTROS RENDIMENTOS	0.1.00	3.400.000,00		
1113.03.4.1	IMPOSTO SOBRE A RENDA - RETIDO NA FONTE - OUTROS RENDIMENTOS	0.1.00	50.000,00		
1114.00.0.0	IMPOSTOS SOBRE A PRODUÇÃO E CIRCULAÇÃO DE MERCADORIAS E SERV	0.000.000	9.350.000,00		
1114.51.0.0	IMPOSTOS SOBRE SERVIÇOS	0.000.000	9.350.000,00		
1114.51.1.0	IMPOSTO SOBRE SERVIÇOS DE QUALQUER NATUREZA - ISSQN	0.000.000	9.350.000,00		
1114.51.1.1	IMPOSTO SOBRE SERVIÇOS DE QUALQUER NATUREZA - ISSQN - PRINCI	0.01.000	850.000,00		
1114.51.1.1	IMPOSTO SOBRE SERVIÇOS DE QUALQUER NATUREZA - ISSQN - PRINCI	0.1.00	3.500.000,00		
1114.51.1.1	IMPOSTO SOBRE SERVIÇOS DE QUALQUER NATUREZA - ISSQN - PRINCI	3.1.01	5.000.000,00		
1119.00.0.0	OUTROS IMPOSTOS	0.000.000	50.000,00		
1119.99.0.0	OUTROS IMPOSTOS	0.000.000	50.000,00		
1119.99.0.1	OUTROS IMPOSTOS - PRINCIPAL	0.1.00	50.000,00		
1120.00.0.0	TAXAS	0.000.000		1.320.000,00	
1121.00.0.0	TAXAS PELO EXERCÍCIO DO PODER DE POLÍCIA	0.000.000	1.210.000,00		
1121.01.0.0	TAXAS DE INSPEÇÃO, CONTROLE E FISCALIZAÇÃO	0.000.000	200.000,00		
1121.01.0.1	TAXAS DE INSPEÇÃO, CONTROLE E FISCALIZAÇÃO - PRINCIPAL	0.1.00	50.000,00		
1121.01.0.1	TAXAS DE INSPEÇÃO, CONTROLE E FISCALIZAÇÃO - PRINCIPAL	0.1.00	150.000,00		
1121.02.0.0	TAXAS DE FISCALIZAÇÃO DAS TELECOMUNICAÇÕES	0.000.000	750.000,00		
1121.02.1.0	TAXA DE FISCALIZAÇÃO DE INSTALAÇÃO - TFI - NÃO PROVENIENTE D	0.000.000	50.000,00		
1121.02.1.1	TAXA DE FISCALIZAÇÃO DE INSTALAÇÃO - TFI - NÃO PROVENIENTE D	0.1.00	50.000,00		
1121.02.3.0	TAXA DE FISCALIZAÇÃO DE INSTALAÇÃO - TFI - PROVENIENTE DA UT	0.000.000	50.000,00		
1121.02.3.1	TAXA DE FISCALIZAÇÃO DE INSTALAÇÃO - TFI - PROVENIENTE DA UT	0.1.00	50.000,00		
1121.02.4.0	TAXA DE FISCALIZAÇÃO DE FUNCIONAMENTO - TFF - PROVENIENTE DA	0.000.000	650.000,00		
1121.02.4.1	TAXA DE FISCALIZAÇÃO DE FUNCIONAMENTO - TFF -	3.01.000	650.000,00		





**PREFEITURA MUNICIPAL DE CAMETÁ**  
AV. GENTIL BITENCOURT - CNPJ:05105283/0001-50

Anexo 02  
Page 2

Orçamento Programa - Exercício de 2024

**RECEITAS SEGUNDO AS CATEGORIAS ECONOMICAS**

Lei: 1, Data: 23/12/2020

Código	Especificação	F.R.	Desdobramento	SubCategoria Fonte	Categoria Econômica
1121.04.0.0	PROVENIENTE DA TAXA DE CONTROLE E FISCALIZAÇÃO AMBIENTAL	0.000.000	150.000,00		
1121.04.0.1	TAXA DE CONTROLE E FISCALIZAÇÃO AMBIENTAL - PRINCIPAL	0.1.00	150.000,00		
1121.05.0.0	TAXA DE CONTROLE E FISCALIZAÇÃO DA PESCA E AQUICULTURA	0.000.000	50.000,00		
1121.05.0.1	TAXA DE CONTROLE E FISCALIZAÇÃO DA PESCA E AQUICULTURA - PRI	0.1.00	50.000,00		
1121.50.0.0	TAXA DE FISCALIZAÇÃO DE VIGILÂNCIA SANITÁRIA	0.000.000	60.000,00		
1121.50.0.1	TAXA DE FISCALIZAÇÃO DE VIGILÂNCIA SANITÁRIA - PRINCIPAL	0.1.00	60.000,00		
1122.00.0.0	TAXAS PELA PRESTAÇÃO DE SERVIÇOS	0.000.000	110.000,00		
1122.01.0.0	TAXAS PELA PRESTAÇÃO DE SERVIÇOS EM GERAL	0.000.000	110.000,00		
1122.01.0.1	TAXAS PELA PRESTAÇÃO DE SERVIÇOS EM GERAL - PRINCIPAL	0.1.00	110.000,00		
1200.00.0.0	CONTRIBUIÇÕES	0.000.000		3.700.000,00	
1240.00.0.0	CONTRIBUIÇÃO PARA O CUSTEIO DO SERVIÇO DE ILUMINAÇÃO PÚBLICA	0.000.000		3.700.000,00	
1241.00.0.0	CONTRIBUIÇÃO PARA O CUSTEIO DO SERVIÇO DE ILUMINAÇÃO PÚBLICA	0.000.000	3.700.000,00		
1241.50.0.0	CONTRIBUIÇÃO PARA O CUSTEIO DO SERVIÇO DE ILUMINAÇÃO PÚBLICA	0.000.000	3.700.000,00		
1241.50.0.1	CONTRIBUIÇÃO PARA O CUSTEIO DO SERVIÇO DE ILUMINAÇÃO PÚBLICA	0.1.00	3.700.000,00		
1300.00.0.0	RECEITA PATRIMONIAL	0.000.000		7.870.000,00	
1310.00.0.0	EXPLORAÇÃO DO PATRIMÔNIO IMOBILIÁRIO DO ESTADO	0.000.000		140.000,00	
1311.00.0.0	EXPLORAÇÃO DO PATRIMÔNIO IMOBILIÁRIO DO ESTADO	0.000.000	140.000,00		
1311.01.0.0	ALUGUÉIS, ARRENDAMENTOS, FOROS, LAUDÉMIOS, TARIFAS DE OCUPAÇ	0.000.000	100.000,00		
1311.01.1.0	ALUGUÉIS E ARRENDAMENTOS	0.000.000	50.000,00		
1311.01.1.1	ALUGUÉIS E ARRENDAMENTOS - PRINCIPAL	0.1.00	50.000,00		
1311.01.2.0	FOROS, LAUDÉMIOS E TARIFAS DE OCUPAÇÃO	0.000.000	50.000,00		
1311.01.2.1	FOROS, LAUDÉMIOS E TARIFAS DE OCUPAÇÃO - PRINCIPAL	0.1.00	50.000,00		
1311.02.0.0	CONCESSÃO, PERMISSÃO, AUTORIZAÇÃO OU CESSÃO DO DIREITO DE US	0.000.000	30.000,00		
1311.02.0.1	CONCESSÃO, PERMISSÃO, AUTORIZAÇÃO OU CESSÃO DO DIREITO DE US	0.1.00	30.000,00		
1311.99.0.0	OUTRAS RECEITAS IMOBILIÁRIAS	0.000.000	10.000,00		
1311.99.0.1	OUTRAS RECEITAS IMOBILIÁRIAS - PRINCIPAL	0.1.00	10.000,00		
1320.00.0.0	VALORES MOBILIÁRIOS	0.000.000		7.720.000,00	
1321.00.0.0	JUROS E CORREÇÕES MONETÁRIAS	0.000.000	7.670.000,00		
1321.01.0.0	REMUNERAÇÃO DE DEPÓSITOS BANCÁRIOS	0.000.000	7.670.000,00		
1321.01.0.1	REMUNERAÇÃO DE DEPÓSITOS BANCÁRIOS - PRINCIPAL	0.01.000	10.000,00		
1321.01.0.1	REMUNERAÇÃO DE DEPÓSITOS BANCÁRIOS - PRINCIPAL	0.01.000	50.000,00		
1321.01.0.1	REMUNERAÇÃO DE DEPÓSITOS BANCÁRIOS - PRINCIPAL	0.01.000	80.000,00		
1321.01.0.1	REMUNERAÇÃO DE DEPÓSITOS BANCÁRIOS - PRINCIPAL	0.01.000	300.000,00		
1321.01.0.1	REMUNERAÇÃO DE DEPÓSITOS BANCÁRIOS - PRINCIPAL	0.01.000	3.000.000,00		
1321.01.0.1	REMUNERAÇÃO DE DEPÓSITOS BANCÁRIOS - PRINCIPAL	0.1.00	10.000,00		
1321.01.0.1	REMUNERAÇÃO DE DEPÓSITOS BANCÁRIOS - PRINCIPAL	0.1.00	1.100.000,00		
1321.01.0.1	REMUNERAÇÃO DE DEPÓSITOS BANCÁRIOS - PRINCIPAL	0.1.00	20.000,00		
1321.01.0.1	REMUNERAÇÃO DE DEPÓSITOS BANCÁRIOS - PRINCIPAL	0.1.00	3.000.000,00		
1321.01.0.1	REMUNERAÇÃO DE DEPÓSITOS BANCÁRIOS - PRINCIPAL	3.01.000	100.000,00		
1329.00.0.0	OUTROS VALORES MOBILIÁRIOS	0.000.000	50.000,00		
1329.99.0.0	OUTROS VALORES MOBILIÁRIOS	0.000.000	50.000,00		
1329.99.0.1	OUTROS VALORES MOBILIÁRIOS - PRINCIPAL	0.1.00	50.000,00		
1390.00.0.0	DEMAIS RECEITAS PATRIMONIAIS	0.000.000		10.000,00	
1399.00.0.0	OUTRAS RECEITAS PATRIMONIAIS	0.000.000	10.000,00		
1399.99.0.0	OUTRAS RECEITAS PATRIMONIAIS	0.000.000	10.000,00		
1399.99.0.1	OUTRAS RECEITAS PATRIMONIAIS - PRINCIPAL	0.1.00	10.000,00		
1600.00.0.0	RECEITA DE SERVIÇOS	0.000.000		3.320.000,00	
1610.00.0.0	SERVIÇOS ADMINISTRATIVOS E COMERCIAIS GERAIS	0.000.000		50.000,00	





**RECEITAS SEGUNDO AS CATEGORIAS ECONOMICAS**

Lei: 1, Data: 23/12/2020

Código	Especificação	F.R.	Desdobramento	SubCategoria Fonte	Categoria Econômica
1611.00.0.0	SERVIÇOS ADMINISTRATIVOS E COMERCIAIS GERAIS	0.000.000	50.000,00		
1611.01.0.0	SERVIÇOS ADMINISTRATIVOS E COMERCIAIS GERAIS PRESTADOS POR E	0.000.000	50.000,00		
1611.01.0.1	SERVIÇOS ADMINISTRATIVOS E COMERCIAIS GERAIS PRESTADOS POR E	0.1.00	50.000,00		
1690.00.0.0	OUTROS SERVIÇOS	0.000.000		3.270.000,00	
1699.00.0.0	OUTROS SERVIÇOS	0.000.000	3.270.000,00		
1699.99.0.0	OUTROS SERVIÇOS	0.000.000	3.270.000,00		
1699.99.0.1	OUTROS SERVIÇOS - PRINCIPAL	0.1.00	3.000.000,00		
1699.99.0.1	OUTROS SERVIÇOS - PRINCIPAL	0.1.00	50.000,00		
1699.99.0.2	OUTROS SERVIÇOS - MULTAS E JUROS DE MORA	0.1.00	20.000,00		
1699.99.0.3	OUTROS SERVIÇOS - DÍVIDA ATIVA	0.1.00	200.000,00		
1700.00.0.0	TRANSFERÊNCIAS CORRENTES	0.000.000		514.286.000,00	
1710.00.0.0	TRANSFERÊNCIAS DA UNIÃO E DE SUAS ENTIDADES	0.000.000		349.696.000,00	
1711.00.0.0	TRANSFERÊNCIAS DECORRENTES DE PARTICIPAÇÃO NA RECEITA DA UNI	0.000.000	82.505.000,00		
1711.51.0.0	COTA-PARTE DO FUNDO DE PARTICIPAÇÃO DOS MUNICÍPIOS - FPM	0.000.000	82.500.000,00		
1711.51.1.0	COTA-PARTE DO FUNDO DE PARTICIPAÇÃO DOS MUNICÍPIOS - COTA ME	0.000.000	78.000.000,00		
1711.51.1.1	COTA-PARTE DO FUNDO DE PARTICIPAÇÃO DOS MUNICÍPIOS - COTA ME	0.1.00	78.000.000,00		
1711.51.2.0	COTA-PARTE DO FUNDO DE PARTICIPAÇÃO DOS MUNICÍPIOS - COTAS E	0.000.000	4.500.000,00		
1711.51.2.1	COTA-PARTE DO FUNDO DE PARTICIPAÇÃO DOS MUNICÍPIOS - COTAS E	0.01.000	4.500.000,00		
1711.52.0.0	COTA-PARTE DO IMPOSTO SOBRE A PROPRIEDADE TERRITORIAL RURAL	0.000.000	5.000,00		
1711.52.0.1	COTA-PARTE DO IMPOSTO SOBRE A PROPRIEDADE TERRITORIAL RURAL	0.1.00	5.000,00		
1712.00.0.0	TRANSFERÊNCIAS DAS COMPENSAÇÕES FINANCEIRAS PELA EXPLORAÇÃO	0.000.000	1.510.000,00		
1712.52.0.0	COTA-PARTE DA COMPENSAÇÃO FINANCEIRA PELA PRODUÇÃO DE PETRÓL	0.000.000	1.500.000,00		
1712.52.4.0	COTA-PARTE DO FUNDO ESPECIAL DO PETRÓLEO - FEP	0.000.000	1.500.000,00		
1712.52.4.1	COTA-PARTE DO FUNDO ESPECIAL DO PETRÓLEO - FEP - PRINCIPAL	0.1.00	1.500.000,00		
1712.99.0.0	OUTRAS TRANSFERÊNCIAS DECORRENTES DE COMPENSAÇÃO FINANCEIRA	0.000.000	10.000,00		
1712.99.0.1	OUTRAS TRANSFERÊNCIAS DECORRENTES DE COMPENSAÇÃO FINANCEIRA	0.1.00	10.000,00		
1713.00.0.0	TRANSFERÊNCIAS DE RECURSOS DO SISTEMA ÚNICO DE SAÚDE - SUS	0.000.000	83.400.000,00		
1713.50.0.0	TRANSFERÊNCIAS DE RECURSOS DO SISTEMA ÚNICO DE SAÚDE - SUS -	0.000.000	75.100.000,00		
1713.50.1.0	TRANSFERÊNCIAS DE RECURSOS DO BLOCO DE MANUTENÇÃO DAS AÇÕES	0.000.000	30.000.000,00		
1713.50.1.1	TRANSFERÊNCIAS DE RECURSOS DO BLOCO DE MANUTENÇÃO DAS AÇÕES	0.1.00	30.000.000,00		
1713.50.2.0	TRANSFERÊNCIAS DE RECURSOS DO BLOCO DE MANUTENÇÃO DAS AÇÕES	0.000.000	27.000.000,00		
1713.50.2.1	TRANSFERÊNCIAS DE RECURSOS DO BLOCO DE MANUTENÇÃO DAS AÇÕES	0.1.00	27.000.000,00		
1713.50.3.0	TRANSFERÊNCIAS DE RECURSOS DO BLOCO DE MANUTENÇÃO DAS AÇÕES	0.000.000	4.100.000,00		
1713.50.3.1	TRANSFERÊNCIAS DE RECURSOS DO BLOCO DE MANUTENÇÃO DAS AÇÕES	0.1.00	4.100.000,00		
1713.50.4.0	TRANSFERÊNCIAS DE RECURSOS DO BLOCO DE MANUTENÇÃO DAS AÇÕES	0.000.000	2.000.000,00		
1713.50.4.1	TRANSFERÊNCIAS DE RECURSOS DO BLOCO DE MANUTENÇÃO DAS AÇÕES	0.1.00	2.000.000,00		
1713.50.5.0	TRANSFERÊNCIAS DE RECURSOS DO BLOCO DE MANUTENÇÃO DAS AÇÕES	0.000.000	10.000.000,00		
1713.50.5.1	TRANSFERÊNCIAS DE RECURSOS DO BLOCO DE MANUTENÇÃO DAS AÇÕES	0.1.00	10.000.000,00		
1713.50.9.0	TRANSFERÊNCIAS DE RECURSOS DO BLOCO DE MANUTENÇÃO DAS AÇÕES	0.000.000	2.000.000,00		
1713.50.9.1	TRANSFERÊNCIAS DE RECURSOS DO BLOCO DE MANUTENÇÃO DAS AÇÕES	0.1.00	2.000.000,00		
1713.51.0.0	TRANSFERÊNCIAS DE RECURSOS DO SISTEMA ÚNICO DE SAÚDE - SUS -	0.000.000	8.200.000,00		
1713.51.1.0	TRANSFERÊNCIAS DE RECURSOS DO BLOCO DE ESTRUTURAÇÃO DA REDE	0.000.000	5.000.000,00		
1713.51.1.1	TRANSFERÊNCIAS DE RECURSOS DO BLOCO DE ESTRUTURAÇÃO DA REDE	0.1.00	5.000.000,00		
1713.51.2.0	TRANSFERÊNCIAS DE RECURSOS DO BLOCO DE ESTRUTURAÇÃO DA REDE	0.000.000	3.000.000,00		
1713.51.2.1	TRANSFERÊNCIAS DE RECURSOS DO BLOCO DE				



**RECEITAS SEGUNDO AS CATEGORIAS ECONOMICAS**

Lei: 1, Data: 23/12/2020

Código	Especificação	F.R.	Desdobramento	SubCategoria Fonte	Categoria Econômica
	ESTRUTURAÇÃO DA REDE	0.1.00	3.000.000,00		
1713.51.3.0	TRANSFERÊNCIAS DE RECURSOS DO BLOCO DE ESTRUTURAÇÃO DA REDE	0.000.000	200.000,00		
1713.51.3.1	TRANSFERÊNCIAS DE RECURSOS DO BLOCO DE ESTRUTURAÇÃO DA REDE	0.1.00	200.000,00		
1713.99.0.0	OUTRAS TRANSFERÊNCIAS DE RECURSOS DO SISTEMA ÚNICO DE SAÚDE	0.000.000	100.000,00		
1713.99.0.1	OUTRAS TRANSFERÊNCIAS DE RECURSOS DO SISTEMA ÚNICO DE SAÚDE	0.1.00	100.000,00		
1714.00.0.0	TRANSFERÊNCIAS DE RECURSOS DO FUNDO NACIONAL DO DESENVOLVIME	0.000.000	21.131.000,00		
1714.50.0.0	TRANSFERÊNCIAS DO SALÁRIO-EDUCAÇÃO	0.000.000	3.600.000,00		
1714.50.0.1	TRANSFERÊNCIAS DO SALÁRIO-EDUCAÇÃO - PRINCIPAL	0.1.00	3.600.000,00		
1714.51.0.0	TRANSFERÊNCIAS DIRETAS DO FNDE REFERENTES AO PROGRAMA DINHEI	0.000.000	12.000,00		
1714.51.0.1	TRANSFERÊNCIAS DIRETAS DO FNDE REFERENTES AO PROGRAMA DINHEI	0.1.00	12.000,00		
1714.52.0.0	TRANSFERÊNCIAS REFERENTES AO PROGRAMA NACIONAL DE ALIMENTAÇÃO	0.000.000	4.400.000,00		
1714.52.0.1	TRANSFERÊNCIAS REFERENTES AO PROGRAMA NACIONAL DE ALIMENTAÇÃO	0.1.00	4.400.000,00		
1714.53.0.0	TRANSFERÊNCIAS REFERENTES AO PROGRAMA NACIONAL DE APOIO AO T	0.000.000	7.110.000,00		
1714.53.0.1	TRANSFERÊNCIAS REFERENTES AO PROGRAMA NACIONAL DE APOIO AO T	0.1.00	7.110.000,00		
1714.99.0.0	OUTRAS TRANSFERÊNCIAS DIRETAS DO FUNDO NACIONAL DO DESENVOLV	0.000.000	6.009.000,00		
1714.99.0.1	OUTRAS TRANSFERÊNCIAS DIRETAS DO FUNDO NACIONAL DO DESENVOLV	0.1.00	100.000,00		
1714.99.0.1	OUTRAS TRANSFERÊNCIAS DIRETAS DO FUNDO NACIONAL DO DESENVOLV	0.1.00	5.909.000,00		
1715.00.0.0	TRANSFERÊNCIAS DE RECURSOS DE COMPLEMENTAÇÃO DA UNIÃO AO FUN	0.000.000	154.000.000,00		
1715.50.0.0	TRANSFERÊNCIAS DE RECURSOS DE COMPLEMENTAÇÃO DA UNIÃO AO FUN	0.000.000	70.000.000,00		
1715.50.0.1	TRANSFERÊNCIAS DE RECURSOS DE COMPLEMENTAÇÃO DA UNIÃO AO FUN	0.1.00	70.000.000,00		
1715.51.0.0	TRANSFERÊNCIAS DE RECURSOS DE COMPLEMENTAÇÃO DA UNIÃO AO FUN	0.000.000	81.000.000,00		
1715.51.0.1	TRANSFERÊNCIAS DE RECURSOS DE COMPLEMENTAÇÃO DA UNIÃO AO FUN	0.1.00	81.000.000,00		
1715.52.0.0	TRANSFERÊNCIAS DE RECURSOS DE COMPLEMENTAÇÃO DA UNIÃO AO FUN	0.000.000	3.000.000,00		
1715.52.0.1	TRANSFERÊNCIAS DE RECURSOS DE COMPLEMENTAÇÃO DA UNIÃO AO FUN	3.01.000	3.000.000,00		
1716.00.0.0	TRANSFERÊNCIAS DE RECURSOS DO FUNDO NACIONAL DE ASSISTÊNCIA	0.000.000	1.000.000,00		
1716.50.0.0	TRANSFERÊNCIAS DE RECURSOS DO FUNDO NACIONAL DE ASSISTÊNCIA	0.000.000	1.000.000,00		
1716.50.0.1	TRANSFERÊNCIAS DE RECURSOS DO FUNDO NACIONAL DE ASSISTÊNCIA	0.1.00	1.000.000,00		
1717.00.0.0	TRANSFERÊNCIAS DE CONVÊNIO DA UNIÃO E DE SUAS ENTIDADES	0.000.000	3.300.000,00		
1717.50.0.0	TRANSFERÊNCIAS DE CONVÊNIO DA UNIÃO PARA O SISTEMA ÚNICO DE	0.000.000	1.000.000,00		
1717.50.0.1	TRANSFERÊNCIAS DE CONVÊNIO DA UNIÃO PARA O SISTEMA ÚNICO DE	0.1.00	1.000.000,00		
1717.51.0.0	TRANSFERÊNCIAS DE CONVÊNIO DA UNIÃO DESTINADAS A PROGRAMAS	0.000.000	200.000,00		
1717.51.0.1	TRANSFERÊNCIAS DE CONVÊNIO DA UNIÃO DESTINADAS A PROGRAMAS	0.1.00	200.000,00		
1717.52.0.0	TRANSFERÊNCIAS DE CONVÊNIO DA UNIÃO DESTINADAS A PROGRAMAS	0.000.000	100.000,00		
1717.52.0.1	TRANSFERÊNCIAS DE CONVÊNIO DA UNIÃO DESTINADAS A PROGRAMAS	0.1.00	100.000,00		
1717.54.0.0	TRANSFERÊNCIAS DE CONVÊNIO DA UNIÃO DESTINADAS A PROGRAMAS	0.000.000	1.000.000,00		
1717.54.0.1	TRANSFERÊNCIAS DE CONVÊNIO DA UNIÃO DESTINADAS A PROGRAMAS	0.1.00	1.000.000,00		
1717.99.0.0	OUTRAS TRANSFERÊNCIAS DE CONVÊNIO DA UNIÃO E DE SUAS ENTIDA	0.000.000	1.000.000,00		
1717.99.0.1	OUTRAS TRANSFERÊNCIAS DE CONVÊNIO DA UNIÃO E DE SUAS ENTIDA	0.1.00	1.000.000,00		
1719.00.0.0	OUTRAS TRANSFERÊNCIAS DE RECURSOS DA UNIÃO E DE SUAS ENTIDAD	0.000.000	2.850.000,00		
1719.99.0.0	OUTRAS TRANSFERÊNCIAS DE RECURSOS DA UNIÃO E DE SUAS ENTIDAD	0.000.000	2.850.000,00		
1719.99.0.1	OUTRAS TRANSFERÊNCIAS DE RECURSOS DA UNIÃO E DE SUAS ENTIDAD	0.1.00	750.000,00		
1719.99.0.1	OUTRAS TRANSFERÊNCIAS DE RECURSOS DA UNIÃO E DE SUAS ENTIDAD	0.1.00	2.100.000,00		



**RECEITAS SEGUNDO AS CATEGORIAS ECONOMICAS**

Lei: 1, Data: 23/12/2020

Código	Especificação	F.R.	Desdobramento	SubCategoria Fonte	Categoria Econômica
1720.00.0.0	TRANSFERÊNCIAS DOS ESTADOS E DO DISTRITO FEDERAL E DE SUAS E	0.000.000		34.990.000,00	
1721.00.0.0	PARTICIPAÇÃO NA RECEITA DOS ESTADOS E DISTRITO FEDERAL	0.000.000	19.890.000,00		
1721.50.0.0	COTA-PARTE DO ICMS	0.000.000	15.490.000,00		
1721.50.0.1	COTA-PARTE DO ICMS - PRINCIPAL	0.1.00	15.490.000,00		
1721.51.0.0	COTA-PARTE DO IPVA	0.000.000	4.000.000,00		
1721.51.0.1	COTA-PARTE DO IPVA - PRINCIPAL	0.1.00	4.000.000,00		
1721.52.0.0	COTA-PARTE DO IPI - MUNICÍPIOS	0.000.000	350.000,00		
1721.52.0.1	COTA-PARTE DO IPI - MUNICÍPIOS - PRINCIPAL	0.1.00	350.000,00		
1721.53.0.0	COTA-PARTE DA CONTRIBUIÇÃO DE INTERVENÇÃO NO DOMÍNIO ECONÔMI	0.000.000	50.000,00		
1721.53.0.1	COTA-PARTE DA CONTRIBUIÇÃO DE INTERVENÇÃO NO DOMÍNIO ECONÔMI	0.1.00	50.000,00		
1723.00.0.0	TRANSFERÊNCIAS DE RECURSOS DO SISTEMA ÚNICO DE SAÚDE - SUS	0.000.000	3.000.000,00		
1723.50.0.0	TRANSFERÊNCIAS DE RECURSOS DO SISTEMA ÚNICO DE SAÚDE - SUS	0.000.000	3.000.000,00		
1723.50.0.1	TRANSFERÊNCIAS DE RECURSOS DO SISTEMA ÚNICO DE SAÚDE - SUS -	0.1.00	3.000.000,00		
1724.00.0.0	TRANSFERÊNCIAS DE CONVÊNIO DOS ESTADOS E DF E DE SUAS ENTID	0.000.000	11.100.000,00		
1724.50.0.0	TRANSFERÊNCIAS DE CONVÊNIO DOS ESTADOS E DF PARA O SISTEMA	0.000.000	500.000,00		
1724.50.0.1	TRANSFERÊNCIAS DE CONVÊNIO DOS ESTADOS E DF PARA O SISTEMA	0.1.00	500.000,00		
1724.51.0.0	TRANSFERÊNCIAS DE CONVÊNIO DOS ESTADOS DESTINADAS A PROGRAM	0.000.000	2.800.000,00		
1724.51.0.1	TRANSFERÊNCIAS DE CONVÊNIO DOS ESTADOS DESTINADAS A PROGRAM	0.1.00	2.800.000,00		
1724.99.0.0	OUTRAS TRANSFERÊNCIAS DE CONVÊNIO DOS ESTADOS E DF E DE SUA	0.000.000	7.800.000,00		
1724.99.0.1	OUTRAS TRANSFERÊNCIAS DE CONVÊNIO DOS ESTADOS E DF E DE SUA	0.01.00	800.000,00		
1724.99.0.1	OUTRAS TRANSFERÊNCIAS DE CONVÊNIO DOS ESTADOS E DF E DE SUA	0.1.00	7.000.000,00		
1729.00.0.0	OUTRAS TRANSFERÊNCIAS DOS ESTADOS E DISTRITO FEDERAL	0.000.000	1.000.000,00		
1729.51.0.0	TRANSFERÊNCIAS DE ESTADOS DESTINADAS À ASSISTÊNCIA SOCIAL	0.000.000	500.000,00		
1729.51.0.1	TRANSFERÊNCIAS DE ESTADOS DESTINADAS À ASSISTÊNCIA SOCIAL -	0.1.00	500.000,00		
1729.99.0.0	OUTRAS TRANSFERÊNCIAS DOS ESTADOS E DF	0.000.000	500.000,00		
1729.99.0.1	OUTRAS TRANSFERÊNCIAS DOS ESTADOS E DF - PRINCIPAL	0.1.00	500.000,00		
1730.00.0.0	TRANSFERÊNCIAS DOS MUNICÍPIOS E DE SUAS ENTIDADES	0.000.000		100.000,00	
1731.00.0.0	TRANSFERÊNCIAS DE RECURSOS DO SISTEMA ÚNICO DE SAÚDE - SUS	0.000.000	100.000,00		
1731.50.0.0	TRANSFERÊNCIAS DE RECURSOS DO SISTEMA ÚNICO DE SAÚDE - SUS	0.000.000	100.000,00		
1731.50.0.1	TRANSFERÊNCIAS DE RECURSOS DO SISTEMA ÚNICO DE SAÚDE - SUS -	0.1.00	100.000,00		
1750.00.0.0	TRANSFERÊNCIAS DE OUTRAS INSTITUIÇÕES PÚBLICAS	0.000.000		129.500.000,00	
1751.00.0.0	TRANSFERÊNCIAS DE RECURSOS DO FUNDO DE MANUTENÇÃO E DESENVOL	0.000.000	129.500.000,00		
1751.50.0.0	TRANSFERÊNCIAS DE RECURSOS DO FUNDO DE MANUTENÇÃO E DESENVOL	0.000.000	129.500.000,00		
1751.50.0.1	TRANSFERÊNCIAS DE RECURSOS DO FUNDO DE MANUTENÇÃO E DESENVOL	0.1.00	129.500.000,00		
1900.00.0.0	OUTRAS RECEITAS CORRENTES	0.000.000		2.505.000,00	
1910.00.0.0	MULTAS ADMINISTRATIVAS, CONTRATUAIS E JUDICIAIS	0.000.000		2.155.000,00	
1911.00.0.0	MULTAS ADMINISTRATIVAS, CONTRATUAIS E JUDICIAIS	0.000.000	2.155.000,00		
1911.01.0.0	MULTAS PREVISTAS EM LEGISLAÇÃO ESPECÍFICA	0.000.000	2.105.000,00		
1911.01.0.1	MULTAS PREVISTAS EM LEGISLAÇÃO ESPECÍFICA - PRINCIPAL	0.1.00	2.000.000,00		
1911.01.0.5	MULTAS PREVISTAS EM LEGISLAÇÃO ESPECÍFICA - MULTAS	0.1.00	105.000,00		
1911.06.0.0	MULTAS POR DANOS AMBIENTAIS	0.000.000	50.000,00		
1911.06.2.0	MULTAS JUDICIAIS POR DANOS AMBIENTAIS	0.000.000	50.000,00		
1911.06.2.1	MULTAS JUDICIAIS POR DANOS AMBIENTAIS - PRINCIPAL	0.1.00	50.000,00		
1920.00.0.0	INDENIZAÇÕES, RESTITUIÇÕES E RESSARCIMENTOS	0.000.000		150.000,00	
1921.00.0.0	INDENIZAÇÕES	0.000.000	50.000,00		
1921.99.0.0	OUTRAS INDENIZAÇÕES	0.000.000	50.000,00		



**RECEITAS SEGUNDO AS CATEGORIAS ECONOMICAS**

Código	Especificação	F.R.	Desdobramento	SubCategoria Fonte	Categoria Econômica
1921.99.0.1	OUTRAS INDENIZAÇÕES - PRINCIPAL	0.1.00	50.000,00		
1922.00.0.0	RESTITUIÇÕES	0.000.000	50.000,00		
1922.99.0.0	OUTRAS RESTITUIÇÕES	0.000.000	50.000,00		
1922.99.0.1	OUTRAS RESTITUIÇÕES - PRINCIPAL	0.1.00	50.000,00		
1923.00.0.0	RESSARCIMENTOS	0.000.000	50.000,00		
1923.99.0.0	OUTROS RESSARCIMENTOS	0.000.000	50.000,00		
1923.99.0.1	OUTROS RESSARCIMENTOS - PRINCIPAL	0.1.00	50.000,00		
1930.00.0.0	BENS, DIREITOS E VALORES INCORPORADOS AO PATRIMÔNIO PÚBLICO	0.000.000		200.000,00	
1931.00.0.0	BENS, DIREITOS E VALORES INCORPORADOS AO PATRIMÔNIO PÚBLICO	0.000.000	200.000,00		
1931.02.0.0	ALIENAÇÃO DE BENS E MERCADORIAS APREENDIDOS POR INFRAÇÕES À	0.000.000	200.000,00		
1931.02.0.1	ALIENAÇÃO DE BENS E MERCADORIAS APREENDIDOS POR INFRAÇÕES À	0.1.00	200.000,00		
2000.00.0.0	RECEITAS DE CAPITAL	0.000.000			32.245.897,45
2200.00.0.0	ALIENAÇÃO DE BENS	0.000.000		200.000,00	
2210.00.0.0	ALIENAÇÃO DE BENS MÓVEIS	0.000.000		100.000,00	
2213.00.0.0	ALIENAÇÃO DE BENS MÓVEIS E SEMOVENTES	0.000.000	100.000,00		
2213.01.0.0	ALIENAÇÃO DE BENS MÓVEIS E SEMOVENTES	0.000.000	100.000,00		
2213.01.0.1	ALIENAÇÃO DE BENS MÓVEIS E SEMOVENTES - PRINCIPAL	0.1.00	100.000,00		
2220.00.0.0	ALIENAÇÃO DE BENS IMÓVEIS	0.000.000		100.000,00	
2221.00.0.0	ALIENAÇÃO DE BENS IMÓVEIS	0.000.000	100.000,00		
2221.01.0.0	ALIENAÇÃO DE BENS IMÓVEIS	0.000.000	100.000,00		
2221.01.0.1	ALIENAÇÃO DE BENS IMÓVEIS - PRINCIPAL	0.1.00	100.000,00		
2400.00.0.0	TRANSFERÊNCIAS DE CAPITAL	0.000.000		32.045.897,45	
2410.00.0.0	TRANSFERÊNCIAS DA UNIÃO E DE SUAS ENTIDADES	0.000.000		19.215.897,45	
2411.00.0.0	TRANSFERÊNCIAS DE RECURSOS DO SISTEMA ÚNICO DE SAÚDE - SUS	0.000.000	3.850.000,00		
2411.50.0.0	TRANSFERÊNCIAS DE RECURSOS DO SISTEMA ÚNICO DE SAÚDE - SUS -	0.000.000	200.000,00		
2411.50.1.0	TRANSFERÊNCIAS DE RECURSOS DO BLOCO DE MANUTENÇÃO DAS AÇÕES	0.000.000	200.000,00		
2411.50.1.1	TRANSFERÊNCIAS DE RECURSOS DO BLOCO DE MANUTENÇÃO DAS AÇÕES	0.1.00	200.000,00		
2411.51.0.0	TRANSFERÊNCIAS DE RECURSOS DO SISTEMA ÚNICO DE SAÚDE - SUS -	0.000.000	3.600.000,00		
2411.51.1.0	TRANSFERÊNCIAS DE RECURSOS DO BLOCO DE ESTRUTURAÇÃO DA REDE	0.000.000	2.500.000,00		
2411.51.1.1	TRANSFERÊNCIAS DE RECURSOS DO BLOCO DE ESTRUTURAÇÃO DA REDE	0.1.00	2.500.000,00		
2411.51.2.0	TRANSFERÊNCIAS DE RECURSOS DO BLOCO DE ESTRUTURAÇÃO DA REDE	0.000.000	1.000.000,00		
2411.51.2.1	TRANSFERÊNCIAS DE RECURSOS DO BLOCO DE ESTRUTURAÇÃO DA REDE	0.1.00	1.000.000,00		
2411.51.4.0	TRANSFERÊNCIAS DE RECURSOS DO BLOCO DE ESTRUTURAÇÃO DA REDE	0.000.000	50.000,00		
2411.51.4.1	TRANSFERÊNCIAS DE RECURSOS DO BLOCO DE ESTRUTURAÇÃO DA REDE	0.1.00	50.000,00		
2411.51.5.0	TRANSFERÊNCIAS DE RECURSOS DO BLOCO DE ESTRUTURAÇÃO DA REDE	0.000.000	50.000,00		
2411.51.5.1	TRANSFERÊNCIAS DE RECURSOS DO BLOCO DE ESTRUTURAÇÃO DA REDE	0.1.00	50.000,00		
2411.99.0.0	OUTRAS TRANSFERÊNCIAS DE RECURSOS DO SISTEMA ÚNICO DE SAÚDE	0.000.000	50.000,00		
2411.99.0.1	OUTRAS TRANSFERÊNCIAS DE RECURSOS DO SISTEMA ÚNICO DE SAÚDE	0.1.00	50.000,00		
2412.00.0.0	TRANSFERÊNCIAS DE RECURSOS DO FUNDO NACIONAL DO DESENVOLVIME	0.000.000	2.870.000,00		
2412.50.0.0	TRANSFERÊNCIAS DE RECURSOS DESTINADOS A PROGRAMAS DE EDUCAÇÃO	0.000.000	2.870.000,00		
2412.50.1.0	TRANSFERÊNCIAS PARA O PROGRAMA DE APOIO AO TRANSPORTE ESCOLA	0.000.000	2.870.000,00		
2412.50.1.1	TRANSFERÊNCIAS PARA O PROGRAMA DE APOIO AO TRANSPORTE ESCOLA	0.1.00	2.870.000,00		
2413.00.0.0	TRANSFERÊNCIAS DE RECURSOS DO FUNDO NACIONAL DE ASSISTÊNCIA	0.000.000	3.500.000,00		
2413.50.0.0	TRANSFERÊNCIAS DE RECURSOS DO FUNDO NACIONAL DE ASSISTÊNCIA	0.000.000	3.500.000,00		
2413.50.0.1	TRANSFERÊNCIAS DE RECURSOS DO FUNDO NACIONAL DE ASSISTÊNCIA	0.1.00	3.500.000,00		
2414.00.0.0	TRANSFERÊNCIAS DE CONVÊNIO DA UNIÃO E DE SUAS ENTIDADES	0.000.000	5.995.897,45		
2414.50.0.0	TRANSFERÊNCIAS DE CONVÊNIO DA UNIÃO PARA O SISTEMA ÚNICO DE	0.000.000	1.000.000,00		



**RECEITAS SEGUNDO AS CATEGORIAS ECONOMICAS**

Lei: 1, Data: 23/12/2020

Código	Especificação	F.R.	Desdobramento	SubCategoria Fonte	Categoria Econômica
2414.50.0.1	TRANSFERÊNCIAS DE CONVÊNIOS DA UNIÃO PARA O SISTEMA ÚNICO DE	0.1.00	1.000.000,00		
2414.51.0.0	TRANSFERÊNCIAS DE CONVÊNIOS DA UNIÃO DESTINADAS A PROGRAMAS	0.000.000	500.000,00		
2414.51.0.1	TRANSFERÊNCIAS DE CONVÊNIOS DA UNIÃO DESTINADAS A PROGRAMAS	0.1.00	500.000,00		
2414.52.0.0	TRANSFERÊNCIAS DE CONVÊNIOS DA UNIÃO DESTINADAS A PROGRAMAS	0.000.000	1.000.000,00		
2414.52.0.1	TRANSFERÊNCIAS DE CONVÊNIOS DA UNIÃO DESTINADAS A PROGRAMAS	0.1.00	1.000.000,00		
2414.53.0.0	TRANSFERÊNCIAS DE CONVÊNIOS DA UNIÃO DESTINADAS A PROGRAMAS	0.000.000	500.000,00		
2414.53.0.1	TRANSFERÊNCIAS DE CONVÊNIOS DA UNIÃO DESTINADAS A PROGRAMAS	0.1.00	500.000,00		
2414.54.0.0	TRANSFERÊNCIAS DE CONVÊNIOS DA UNIÃO DESTINADAS A PROGRAMAS	0.000.000	1.995.897,45		
2414.54.0.1	TRANSFERÊNCIAS DE CONVÊNIOS DA UNIÃO DESTINADAS A PROGRAMAS	0.01.000	1.500.000,00		
2414.54.0.1	TRANSFERÊNCIAS DE CONVÊNIOS DA UNIÃO DESTINADAS A PROGRAMAS	0.1.00	495.897,45		
2414.99.0.0	OUTRAS TRANSFERÊNCIAS DE CONVÊNIOS DA UNIÃO E DE SUAS ENTIDA	0.000.000	1.000.000,00		
2414.99.0.1	OUTRAS TRANSFERÊNCIAS DE CONVÊNIOS DA UNIÃO E DE SUAS ENTIDA	0.1.00	1.000.000,00		
2419.00.0.0	OUTRAS TRANSFERÊNCIAS DE RECURSOS DA UNIÃO E DE SUAS ENTIDAD	0.000.000	3.000.000,00		
2419.99.0.0	OUTRAS TRANSFERÊNCIAS DE RECURSOS DA UNIÃO E DE SUAS ENTIDAD	0.000.000	3.000.000,00		
2419.99.0.1	OUTRAS TRANSFERÊNCIAS DE RECURSOS DA UNIÃO E DE SUAS ENTIDAD	0.1.00	3.000.000,00		
2420.00.0.0	TRANSFERÊNCIAS DOS ESTADOS E DO DISTRITO FEDERAL E DE SUAS E	0.000.000		12.830.000,00	
2421.00.0.0	TRANSFERÊNCIAS DE RECURSOS DO SISTEMA ÚNICO DE SAÚDE - SUS D	0.000.000	500.000,00		
2421.50.0.0	TRANSFERÊNCIAS DE RECURSOS DO SISTEMA ÚNICO DE SAÚDE - SUS	0.000.000	500.000,00		
2421.50.0.1	TRANSFERÊNCIAS DE RECURSOS DO SISTEMA ÚNICO DE SAÚDE - SUS -	0.1.00	500.000,00		
2422.00.0.0	TRANSFERÊNCIAS DE CONVÊNIOS DOS ESTADOS E DF E DE SUAS ENTID	0.000.000	8.830.000,00		
2422.01.0.0	TRANSFERÊNCIAS DE CONVÊNIOS DOS ESTADOS E DF E DE SUAS ENTID	0.000.000	830.000,00		
2422.01.0.1	TRANSFERÊNCIAS DE CONVÊNIOS DOS ESTADOS E DF E DE SUAS ENTID	0.01.000	830.000,00		
2422.50.0.0	TRANSFERÊNCIAS DE CONVÊNIOS DOS ESTADOS PARA O SISTEMA ÚNICO	0.000.000	700.000,00		
2422.50.0.1	TRANSFERÊNCIAS DE CONVÊNIOS DOS ESTADOS PARA O SISTEMA ÚNICO	0.1.00	700.000,00		
2422.51.0.0	TRANSFERÊNCIAS DE CONVÊNIOS DOS ESTADOS DESTINADAS A PROGRAM	0.000.000	300.000,00		
2422.51.0.1	TRANSFERÊNCIAS DE CONVÊNIOS DOS ESTADOS DESTINADAS A PROGRAM	0.1.00	300.000,00		
2422.99.0.0	OUTRAS TRANSFERÊNCIAS DE CONVÊNIOS DOS ESTADOS E DF E DE SUA	0.000.000	7.000.000,00		
2422.99.0.1	OUTRAS TRANSFERÊNCIAS DE CONVÊNIOS DOS ESTADOS E DF E DE SUA	0.1.00	7.000.000,00		
2429.00.0.0	OUTRAS TRANSFERÊNCIAS DE RECURSOS DOS ESTADOS	0.000.000	3.500.000,00		
2429.51.0.0	TRANSFERÊNCIAS DE RECURSOS DESTINADOS A PROGRAMAS DE EDUCAÇÃO	0.000.000	1.000.000,00		
2429.51.0.1	TRANSFERÊNCIAS DE RECURSOS DESTINADOS A PROGRAMAS DE EDUCAÇÃO	0.1.00	1.000.000,00		
2429.99.0.0	OUTRAS TRANSFERÊNCIAS DE RECURSOS DOS ESTADOS	0.000.000	2.500.000,00		
2429.99.0.1	OUTRAS TRANSFERÊNCIAS DE RECURSOS DOS ESTADOS - PRINCIPAL	0.1.00	2.500.000,00		
9000.00.0.0	(R) DEDUÇÕES DA RECEITA	0.000.000			-19.569.000,00
9500.00.0.0	(R) DEDUÇÕES DO FUNDEB	0.000.000		-19.569.000,00	
9510.00.0.0	(R) DEDUÇÕES DO FUNDEB	0.000.000	-19.569.000,00		
9510.00.0.0	(R) DEDUÇÕES DO FUNDEB	0.000.000		-19.569.000,00	
9510.00.0.0	(R) DEDUÇÕES DO FUNDEB	0.1.00	-19.569.000,00		
<b>Total das Receitas (exceto Intra-Orçamentárias)</b>					<b>593.537.897,45</b>

**TOTALIZAÇÃO DAS RECEITAS POR CATEGORIA ECONOMICA**



**RECEITAS SEGUNDO AS CATEGORIAS ECONOMICAS**

Lei: 1, Data: 23/12/2020

Código	Especificação	F.R.	Desdobramento	SubCategoria Fonte	Categoria Econômica
	RECEITA CORRENTE				561.292.000,00
	RECEITA DE CAPITAL				32.245.897,45
	<b>Total Geral das Receitas</b>				<b>593.537.897,45</b>

EVANILDO ANDRADE FERREIRA  
CONTADOR  
185.001.612-72

VICTOR CORREA CASSIANO  
PREFEITO  
002.498.652-62

JOSÉ OSVALDO OLIVEIRA DE BARROS  
SECRETÁRIO MUNICIPAL DE PLANEJAMENTO  
302.519.742-00



**PREFEITURA MUNICIPAL DE CAMETÁ**

AV. GENTIL BITENCOURT - CNPJ:05105283/0001-50

Orçamento Programa - Exercício de 2024

Anexo 02

Page 1

**NATUREZA DA DESPESA - CONSOLIDAÇÃO GERAL**

Lei: 1, Data: 23/12/2020

Código	Especificação	Elemento	Modalidade	Grupo	Categoria Econômica
30.00.00	DESPESAS CORRENTES				513.638.250,00
31.00.00	PESSOAL E ENCARGOS SOCIAIS			353.504.750,00	
31.90.00	APLICAÇÕES DIRETAS		353.504.750,00		
31.90.01	APOSENTADORIAS, RESERVA REMUNERADA E REFORMAS	500.000,00			
31.90.03	PENSÕES	300.000,00			
31.90.04	CONTRATAÇÃO POR TEMPO DETERMINADO	70.444.000,00			
31.90.11	VENCIMENTOS E VANTAGENS FIXAS - PESSOAL CIVIL	236.841.000,00			
31.90.13	OBRIGAÇÕES PATRONAIS	45.176.000,00			
31.90.16	OUTRAS DESPESAS VARIÁVEIS - PESSOAL CIVIL	174.500,00			
31.90.91	SENTENÇAS JUDICIAIS	2.000,00			
31.90.92	DESPESAS DE EXERCÍCIOS ANTERIORES	67.250,00			
32.00.00	JUROS E ENCARGOS DA DÍVIDA			3.000,00	
32.90.00	APLICAÇÕES DIRETAS		3.000,00		
32.90.22	OUTROS ENCARGOS SOBRE A DÍVIDA POR CONTRATO	3.000,00			
33.00.00	OUTRAS DESPESAS CORRENTES			160.130.500,00	
33.50.00	TRANSFERÊNCIAS A INSTITUIÇÕES PRIVADAS SEM FINS LUCRATIVOS		853.000,00		
33.50.43	SUBVENÇÕES SOCIAIS	853.000,00			
33.90.00	APLICAÇÕES DIRETAS		159.277.500,00		
33.90.14	DIÁRIAS - CIVIL	453.000,00			
33.90.30	MATERIAL DE CONSUMO	68.658.500,00			
33.90.31	PREMIAÇÕES CULTURAIS, ARTÍSTICAS, CIENTÍFICAS, DESPORTIVAS E	376.000,00			
33.90.32	MATERIAL, BEM OU SERVIÇO PARA DISTRIBUIÇÃO GRATUITA	599.000,00			
33.90.33	PASSAGENS E DESPESAS COM LOCOMOÇÃO	268.000,00			
33.90.35	SERVIÇOS DE CONSULTORIA	1.897.102,55			
33.90.36	OUTROS SERVIÇOS DE TERCEIROS - PESSOA FÍSICA	24.266.897,45			
33.90.39	OUTROS SERVIÇOS DE TERCEIROS - PESSOA JURÍDICA	56.425.500,00			
33.90.40	SERVIÇOS DE TECNOLOGIA DA INFORMAÇÃO E COMUNICAÇÃO - PJ	1.022.000,00			
33.90.43	SUBVENÇÕES SOCIAIS	600.000,00			
33.90.47	OBRIGAÇÕES TRIBUTÁRIAS E CONTRIBUTIVAS	3.665.500,00			
33.90.48	OUTROS AUXÍLIOS FINANCEIROS A PESSOAS FÍSICAS	918.000,00			
33.90.91	SENTENÇAS JUDICIAIS	22.000,00			
33.90.92	DESPESAS DE EXERCÍCIOS ANTERIORES	96.000,00			
33.90.93	INDENIZAÇÕES E RESTITUIÇÕES	10.000,00			
40.00.00	DESPESAS DE CAPITAL				78.399.647,45
44.00.00	INVESTIMENTOS			71.130.000,00	
44.90.00	APLICAÇÕES DIRETAS		71.130.000,00		
44.90.51	OBRAS E INSTALAÇÕES	59.870.000,00			
44.90.52	EQUIPAMENTOS E MATERIAL PERMANENTE	10.890.000,00			
44.90.61	AQUISIÇÃO DE IMÓVEIS	350.000,00			
44.90.93	INDENIZAÇÕES E RESTITUIÇÕES	20.000,00			
46.00.00	AMORTIZAÇÃO DA DÍVIDA			7.269.647,45	
46.90.00	APLICAÇÕES DIRETAS		7.269.647,45		
46.90.71	PRINCIPAL DA DÍVIDA CONTRATUAL RESGATADO	7.169.647,45			
46.90.76	PRINCIPAL CORRIGIDO DA DÍVIDA MOBILIÁRIA REFINANCIADO	100.000,00			
90.00.00	RESERVA DE CONTINGÊNCIA				1.500.000,00
99.00.00	RESERVA DE CONTINGÊNCIA			1.500.000,00	
99.99.00	RESERVA DE CONTINGÊNCIA		1.500.000,00		
99.99.99	RESERVA DE CONTINGÊNCIA	1.500.000,00			
<b>TOTAL</b>					<b>593.537.897,45</b>

EVANILDO ANDRADE FERREIRA  
CONTADOR  
185.001.612-72

VICTOR CORREA CASSIANO  
PREFEITO  
002.498.652-62

JOSÉ OSVALDO OLIVEIRA DE BARROS  
SECRETÁRIO MUNICIPAL DE PLANEJAMENTO  
302.519.742-00



**PREFEITURA MUNICIPAL DE CAMETÁ**

AV. GENTIL BITENCOURT - CNPJ:05105283/0001-50

Orçamento Programa - Exercício de 2024

Anexo 02

Page 1

**NATUREZA DA DESPESA POR ORGÃO****Lei: 1, Data: 23/12/2020**

PODER ORGÃO						
01 PODER LEGISLATIVO						
01 CÂMARA MUNICIPAL						
Código	Especificação	F.R.	Elemento	Modalidade	Grupo	Categoria Econômica
3.0.00.00	DESPESAS CORRENTES	0.000.000				8.649.000,00
3.1.00.00	PESSOAL E ENCARGOS SOCIAIS	0.000.000			4.302.000,00	
3.1.90.00	APLICAÇÕES DIRETAS	0.000.000		4.302.000,00		
3.1.90.04	CONTRATAÇÃO POR TEMPO DETERMINADO	0.1.00	1.050.000,00			
3.1.90.11	VENCIMENTOS E VANTAGENS FIXAS - PESSOAL CIVIL	0.1.00	2.450.000,00			
3.1.90.13	OBRIGAÇÕES PATRONAIS	0.1.00	770.000,00			
3.1.90.16	OUTRAS DESPESAS VARIÁVEIS - PESSOAL CIVIL	0.1.00	10.000,00			
3.1.90.91	SENTENÇAS JUDICIAIS	0.1.00	2.000,00			
3.1.90.92	DESPESAS DE EXERCÍCIOS ANTERIORES	0.1.00	20.000,00			
3.3.00.00	OUTRAS DESPESAS CORRENTES	0.000.000			4.347.000,00	
3.3.90.00	APLICAÇÕES DIRETAS	0.000.000		4.347.000,00		
3.3.90.14	DIÁRIAS - CIVIL	0.1.00	105.000,00			
3.3.90.30	MATERIAL DE CONSUMO	0.1.00	1.400.000,00			
3.3.90.33	PASSAGENS E DESPESAS COM LOCOMOÇÃO	0.1.00	10.000,00			
3.3.90.35	SERVIÇOS DE CONSULTORIA	0.1.00	700.000,00			
3.3.90.36	OUTROS SERVIÇOS DE TERCEIROS - PESSOA FÍSICA	0.1.00	150.000,00			
3.3.90.39	OUTROS SERVIÇOS DE TERCEIROS - PESSOA JURÍDICA	0.1.00	1.705.000,00			
3.3.90.40	SERVIÇOS DE TECNOLOGIA DA INFORMAÇÃO E COMUNICAÇÃO - PJ	0.1.00	250.000,00			
3.3.90.91	SENTENÇAS JUDICIAIS	0.1.00	2.000,00			
3.3.90.92	DESPESAS DE EXERCÍCIOS ANTERIORES	0.1.00	20.000,00			
3.3.90.93	INDENIZAÇÕES E RESTITUIÇÕES	0.1.00	5.000,00			
4.0.00.00	DESPESAS DE CAPITAL	0.000.000				315.000,00
4.4.00.00	INVESTIMENTOS	0.000.000			305.000,00	
4.4.90.00	APLICAÇÕES DIRETAS	0.000.000		305.000,00		
4.4.90.52	EQUIPAMENTOS E MATERIAL PERMANENTE	0.1.00	305.000,00			
4.6.00.00	AMORTIZAÇÃO DA DÍVIDA	0.000.000			10.000,00	
4.6.90.00	APLICAÇÕES DIRETAS	0.000.000		10.000,00		
4.6.90.71	PRINCIPAL DA DÍVIDA CONTRATUAL RESGATADO	0.1.00	10.000,00			
<b>TOTAL</b>						<b>8.964.000,00</b>

**PREFEITURA MUNICIPAL DE CAMETÁ**

AV. GENTIL BITENCOURT - CNPJ:05105283/0001-50

Orçamento Programa - Exercício de 2024

Anexo 02

Page 2

**NATUREZA DA DESPESA POR ORGÃO**

Lei: 1, Data: 23/12/2020

PODER		02 PODER EXECUTIVO				
ORGÃO		02 GABINETE DO PREFEITO				
Código	Especificação	F.R.	Elemento	Modalidade	Grupo	Categoria Econômica
3.0.00.00	DESPESAS CORRENTES	0.000.000				9.498.500,00
3.1.00.00	PESSOAL E ENCARGOS SOCIAIS	0.000.000			4.522.000,00	
3.1.90.00	APLICAÇÕES DIRETAS	0.000.000		4.522.000,00		
3.1.90.04	CONTRATAÇÃO POR TEMPO DETERMINADO	0.1.00	210.000,00			
3.1.90.11	VENCIMENTOS E VANTAGENS FIXAS - PESSOAL CIVIL	0.1.00	3.850.000,00			
3.1.90.13	OBRIGAÇÕES PATRONAIS	0.1.00	450.000,00			
3.1.90.16	OUTRAS DESPESAS VARIÁVEIS - PESSOAL CIVIL	0.1.00	10.000,00			
3.1.90.92	DESPESAS DE EXERCÍCIOS ANTERIORES	0.1.00	2.000,00			
3.3.00.00	OUTRAS DESPESAS CORRENTES	0.000.000			4.976.500,00	
3.3.90.00	APLICAÇÕES DIRETAS	0.000.000		4.976.500,00		
3.3.90.14	DIÁRIAS - CIVIL	0.1.00	45.000,00			
3.3.90.30	MATERIAL DE CONSUMO	0.1.00	2.020.000,00			
3.3.90.32	MATERIAL, BEM OU SERVIÇO PARA DISTRIBUIÇÃO GRATUITA	1.01.00	300.000,00			
3.3.90.33	PASSAGENS E DESPESAS COM LOCOMOÇÃO	0.1.00	15.000,00			
3.3.90.36	OUTROS SERVIÇOS DE TERCEIROS - PESSOA FÍSICA	0.1.00	185.000,00			
3.3.90.39	OUTROS SERVIÇOS DE TERCEIROS - PESSOA JURÍDICA	0.1.00	2.250.000,00			
3.3.90.47	OBRIGAÇÕES TRIBUTÁRIAS E CONTRIBUTIVAS	0.1.00	157.500,00			
3.3.90.92	DESPESAS DE EXERCÍCIOS ANTERIORES	0.1.00	4.000,00			
4.0.00.00	DESPESAS DE CAPITAL	0.000.000				60.000,00
4.4.00.00	INVESTIMENTOS	0.000.000			60.000,00	
4.4.90.00	APLICAÇÕES DIRETAS	0.000.000		60.000,00		
4.4.90.52	EQUIPAMENTOS E MATERIAL PERMANENTE	0.1.00	60.000,00			
<b>TOTAL</b>						<b>9.558.500,00</b>

**PREFEITURA MUNICIPAL DE CAMETÁ**

AV. GENTIL BITENCOURT - CNPJ:05105283/0001-50

Orçamento Programa - Exercício de 2024

Anexo 02

Page 3

**NATUREZA DA DESPESA POR ORGÃO**

Lei: 1, Data: 23/12/2020

PODER	02 PODER EXECUTIVO					
ORGÃO	03 SECRETARIA MUNICIPAL DE ADMINISTRAÇÃO					
Código	Especificação	F.R.	Elemento	Modalidade	Grupo	Categoria Econômica
3.0.00.00	DESPESAS CORRENTES	0.000.000				5.616.000,00
3.1.00.00	PESSOAL E ENCARGOS SOCIAIS	0.000.000			2.376.000,00	
3.1.90.00	APLICAÇÕES DIRETAS	0.000.000		2.376.000,00		
3.1.90.01	APOSENTADORIAS, RESERVA REMUNERADA E REFORMAS	0.1.00	500.000,00			
3.1.90.03	PENSÕES	0.1.00	300.000,00			
3.1.90.04	CONTRATAÇÃO POR TEMPO DETERMINADO	0.1.00	120.000,00			
3.1.90.11	VENCIMENTOS E VANTAGENS FIXAS - PESSOAL CIVIL	0.1.00	1.100.000,00			
3.1.90.13	OBRIGAÇÕES PATRONAIS	0.1.00	350.000,00			
3.1.90.16	OUTRAS DESPESAS VARIÁVEIS - PESSOAL CIVIL	0.1.00	3.000,00			
3.1.90.92	DESPESAS DE EXERCÍCIOS ANTERIORES	0.1.00	3.000,00			
3.3.00.00	OUTRAS DESPESAS CORRENTES	0.000.000			3.240.000,00	
3.3.90.00	APLICAÇÕES DIRETAS	0.000.000		3.240.000,00		
3.3.90.14	DIÁRIAS - CIVIL	0.1.00	10.000,00			
3.3.90.30	MATERIAL DE CONSUMO	0.1.00	1.506.000,00			
3.3.90.32	MATERIAL, BEM OU SERVIÇO PARA DISTRIBUIÇÃO GRATUITA	0.1.00	3.000,00			
3.3.90.33	PASSAGENS E DESPESAS COM LOCOMOÇÃO	0.1.00	6.000,00			
3.3.90.36	OUTROS SERVIÇOS DE TERCEIROS - PESSOA FÍSICA	0.1.00	106.000,00			
3.3.90.39	OUTROS SERVIÇOS DE TERCEIROS - PESSOA JURÍDICA	0.1.00	1.406.000,00			
3.3.90.40	SERVIÇOS DE TECNOLOGIA DA INFORMAÇÃO E COMUNICAÇÃO - PJ	0.1.00	200.000,00			
3.3.90.92	DESPESAS DE EXERCÍCIOS ANTERIORES	0.1.00	3.000,00			
4.0.00.00	DESPESAS DE CAPITAL	0.000.000				123.000,00
4.4.00.00	INVESTIMENTOS	0.000.000			123.000,00	
4.4.90.00	APLICAÇÕES DIRETAS	0.000.000		123.000,00		
4.4.90.52	EQUIPAMENTOS E MATERIAL PERMANENTE	0.1.00	103.000,00			
4.4.90.93	INDENIZAÇÕES E RESTITUIÇÕES	0.1.00	20.000,00			
<b>TOTAL</b>						<b>5.739.000,00</b>

**PREFEITURA MUNICIPAL DE CAMETÁ**

AV. GENTIL BITENCOURT - CNPJ:05105283/0001-50

Orçamento Programa - Exercício de 2024

Anexo 02

Page 4

**NATUREZA DA DESPESA POR ORGÃO****Lei: 1, Data: 23/12/2020**

PODER		02 PODER EXECUTIVO				
ORGÃO		04 SECRETARIA MUNICIPAL DE FINANÇAS				
Código	Especificação	F.R.	Elemento	Modalidade	Grupo	Categoria Econômica
3.0.00.00	DESPESAS CORRENTES	0.000.000				2.875.102,55
3.1.00.00	PESSOAL E ENCARGOS SOCIAIS	0.000.000			1.306.000,00	
3.1.90.00	APLICAÇÕES DIRETAS	0.000.000		1.306.000,00		
3.1.90.04	CONTRATAÇÃO POR TEMPO DETERMINADO	0.1.00	100.000,00			
3.1.90.11	VENCIMENTOS E VANTAGENS FIXAS - PESSOAL CIVIL	0.1.00	1.000.000,00			
3.1.90.13	OBRIGAÇÕES PATRONAIS	0.1.00	200.000,00			
3.1.90.16	OUTRAS DESPESAS VARIÁVEIS - PESSOAL CIVIL	0.1.00	3.000,00			
3.1.90.92	DESPESAS DE EXERCÍCIOS ANTERIORES	0.1.00	3.000,00			
3.2.00.00	JUROS E ENCARGOS DA DÍVIDA	0.000.000			3.000,00	
3.2.90.00	APLICAÇÕES DIRETAS	0.000.000		3.000,00		
3.2.90.22	OUTROS ENCARGOS SOBRE A DÍVIDA POR CONTRATO	0.1.00	3.000,00			
3.3.00.00	OUTRAS DESPESAS CORRENTES	0.000.000			1.566.102,55	
3.3.90.00	APLICAÇÕES DIRETAS	0.000.000		1.566.102,55		
3.3.90.14	DIÁRIAS - CIVIL	0.1.00	3.000,00			
3.3.90.30	MATERIAL DE CONSUMO	0.1.00	100.000,00			
3.3.90.32	MATERIAL, BEM OU SERVIÇO PARA DISTRIBUIÇÃO GRATUITA	0.1.00	3.000,00			
3.3.90.33	PASSAGENS E DESPESAS COM LOCOMOÇÃO	0.1.00	3.000,00			
3.3.90.35	SERVIÇOS DE CONSULTORIA	0.1.00	304.102,55			
3.3.90.36	OUTROS SERVIÇOS DE TERCEIROS - PESSOA FÍSICA	0.1.00	33.000,00			
3.3.90.39	OUTROS SERVIÇOS DE TERCEIROS - PESSOA JURÍDICA	0.1.00	500.000,00			
3.3.90.47	OBRIGAÇÕES TRIBUTÁRIAS E CONTRIBUTIVAS	0.1.00	600.000,00			
3.3.90.91	SENTENÇAS JUDICIAIS	0.1.00	10.000,00			
3.3.90.92	DESPESAS DE EXERCÍCIOS ANTERIORES	0.1.00	10.000,00			
4.0.00.00	DESPESAS DE CAPITAL	0.000.000				7.274.647,45
4.4.00.00	INVESTIMENTOS	0.000.000			15.000,00	
4.4.90.00	APLICAÇÕES DIRETAS	0.000.000		15.000,00		
4.4.90.52	EQUIPAMENTOS E MATERIAL PERMANENTE	0.1.00	15.000,00			
4.6.00.00	AMORTIZAÇÃO DA DÍVIDA	0.000.000			7.259.647,45	
4.6.90.00	APLICAÇÕES DIRETAS	0.000.000		7.259.647,45		
4.6.90.71	PRINCIPAL DA DÍVIDA CONTRATUAL RESGATADO	0.1.00	7.159.647,45			
4.6.90.76	PRINCIPAL CORRIGIDO DA DÍVIDA MOBILIÁRIA REFINANCIADO	0.1.00	100.000,00			
<b>TOTAL</b>						<b>10.149.750,00</b>

**PREFEITURA MUNICIPAL DE CAMETÁ**

AV. GENTIL BITENCOURT - CNPJ:05105283/0001-50

Orçamento Programa - Exercício de 2024

Anexo 02

Page 5

**NATUREZA DA DESPESA POR ORGÃO****Lei: 1, Data: 23/12/2020**

PODER		02 PODER EXECUTIVO				
ORGÃO		05 SECRETARIA MUNICIPAL DE PLANEJAMENTO E GESTÃO				
Código	Especificação	F.R.	Elemento	Modalidade	Grupo	Categoria Econômica
3.0.00.00	DESPESAS CORRENTES	0.000.000				631.000,00
3.1.00.00	PESSOAL E ENCARGOS SOCIAIS	0.000.000			553.000,00	
3.1.90.00	APLICAÇÕES DIRETAS	0.000.000		553.000,00		
3.1.90.04	CONTRATAÇÃO POR TEMPO DETERMINADO	0.1.00	200.000,00			
3.1.90.11	VENCIMENTOS E VANTAGENS FIXAS - PESSOAL CIVIL	0.1.00	300.000,00			
3.1.90.13	OBRIGAÇÕES PATRONAIS	0.1.00	50.000,00			
3.1.90.92	DESPESAS DE EXERCÍCIOS ANTERIORES	0.1.00	3.000,00			
3.3.00.00	OUTRAS DESPESAS CORRENTES	0.000.000			78.000,00	
3.3.90.00	APLICAÇÕES DIRETAS	0.000.000		78.000,00		
3.3.90.14	DIÁRIAS - CIVIL	0.1.00	3.000,00			
3.3.90.30	MATERIAL DE CONSUMO	0.1.00	12.000,00			
3.3.90.33	PASSAGENS E DESPESAS COM LOCOMOÇÃO	0.1.00	3.000,00			
3.3.90.35	SERVIÇOS DE CONSULTORIA	0.1.00	3.000,00			
3.3.90.36	OUTROS SERVIÇOS DE TERCEIROS - PESSOA FÍSICA	0.1.00	12.000,00			
3.3.90.39	OUTROS SERVIÇOS DE TERCEIROS - PESSOA JURÍDICA	0.1.00	39.000,00			
3.3.90.40	SERVIÇOS DE TECNOLOGIA DA INFORMAÇÃO E COMUNICAÇÃO - PJ	0.1.00	3.000,00			
3.3.90.92	DESPESAS DE EXERCÍCIOS ANTERIORES	0.1.00	3.000,00			
4.0.00.00	DESPESAS DE CAPITAL	0.000.000				6.000,00
4.4.00.00	INVESTIMENTOS	0.000.000			6.000,00	
4.4.90.00	APLICAÇÕES DIRETAS	0.000.000		6.000,00		
4.4.90.52	EQUIPAMENTOS E MATERIAL PERMANENTE	0.1.00	6.000,00			
<b>TOTAL</b>						<b>637.000,00</b>

**PREFEITURA MUNICIPAL DE CAMETÁ**

AV. GENTIL BITENCOURT - CNPJ:05105283/0001-50

Orçamento Programa - Exercício de 2024

Anexo 02

Page 6

**NATUREZA DA DESPESA POR ORGÃO****Lei: 1, Data: 23/12/2020**

PODER		02 PODER EXECUTIVO				
ORGÃO		06 SECRETARIA MUNICIPAL DE CULTURA, TURISMO E DESPORTO				
Código	Especificação	F.R.	Elemento	Modalidade	Grupo	Categoria Econômica
3.0.00.00	DESPESAS CORRENTES	0.000.000				4.307.500,00
3.1.00.00	PESSOAL E ENCARGOS SOCIAIS	0.000.000			1.466.000,00	
3.1.90.00	APLICAÇÕES DIRETAS	0.000.000		1.466.000,00		
3.1.90.04	CONTRATAÇÃO POR TEMPO DETERMINADO	0.1.00	60.000,00			
3.1.90.11	VENCIMENTOS E VANTAGENS FIXAS - PESSOAL CIVIL	0.1.00	1.300.000,00			
3.1.90.13	OBRIGAÇÕES PATRONAIS	0.1.00	100.000,00			
3.1.90.16	OUTRAS DESPESAS VARIÁVEIS - PESSOAL CIVIL	0.1.00	3.000,00			
3.1.90.92	DESPESAS DE EXERCÍCIOS ANTERIORES	0.1.00	3.000,00			
3.3.00.00	OUTRAS DESPESAS CORRENTES	0.000.000			2.841.500,00	
3.3.50.00	TRANSFERÊNCIAS A INSTITUIÇÕES PRIVADAS SEM FINS LUCRATIVOS	0.000.000		700.000,00		
3.3.50.43	SUBVENÇÕES SOCIAIS	0.1.00	700.000,00			
3.3.90.00	APLICAÇÕES DIRETAS	0.000.000		2.141.500,00		
3.3.90.14	DIÁRIAS - CIVIL	0.1.00	3.000,00			
3.3.90.30	MATERIAL DE CONSUMO	0.1.00	158.500,00			
3.3.90.31	PREMIAÇÕES CULTURAIS, ARTÍSTICAS, CIENTÍFICAS, DESPORTIVAS E	0.1.00	170.000,00			
3.3.90.33	PASSAGENS E DESPESAS COM LOCOMOÇÃO	0.1.00	23.000,00			
3.3.90.36	OUTROS SERVIÇOS DE TERCEIROS - PESSOA FÍSICA	0.1.00	122.000,00			
3.3.90.39	OUTROS SERVIÇOS DE TERCEIROS - PESSOA JURÍDICA	0.1.00	1.049.000,00			
3.3.90.40	SERVIÇOS DE TECNOLOGIA DA INFORMAÇÃO E COMUNICAÇÃO - PJ	0.1.00	10.000,00			
3.3.90.43	SUBVENÇÕES SOCIAIS	0.1.00	600.000,00			
3.3.90.92	DESPESAS DE EXERCÍCIOS ANTERIORES	0.1.00	6.000,00			
4.0.00.00	DESPESAS DE CAPITAL	0.000.000				4.546.000,00
4.4.00.00	INVESTIMENTOS	0.000.000			4.546.000,00	
4.4.90.00	APLICAÇÕES DIRETAS	0.000.000		4.546.000,00		
4.4.90.51	OBRAS E INSTALAÇÕES	0.1.00	70.000,00			
4.4.90.51	OBRAS E INSTALAÇÕES	0.1.00	170.000,00			
4.4.90.51	OBRAS E INSTALAÇÕES	0.1.00	4.200.000,00			
4.4.90.52	EQUIPAMENTOS E MATERIAL PERMANENTE	0.1.00	10.000,00			
4.4.90.52	EQUIPAMENTOS E MATERIAL PERMANENTE	0.1.00	96.000,00			
<b>TOTAL</b>						<b>8.853.500,00</b>

**PREFEITURA MUNICIPAL DE CAMETÁ**

AV. GENTIL BITENCOURT - CNPJ:05105283/0001-50

Orçamento Programa - Exercício de 2024

Anexo 02

Page 7

**NATUREZA DA DESPESA POR ORGÃO**

Lei: 1, Data: 23/12/2020

PODER		02 PODER EXECUTIVO				
ORGÃO		07 SECRETARIA MUN. DE DE AGRICULTURA, DESENVOLV. RURAL E ECON.				
Código	Especificação	F.R.	Elemento	Modalidade	Grupo	Categoria Econômica
3.0.00.00	DESPESAS CORRENTES	0.000.000				1.992.000,00
3.1.00.00	PESSOAL E ENCARGOS SOCIAIS	0.000.000			1.905.000,00	
3.1.90.00	APLICAÇÕES DIRETAS	0.000.000		1.905.000,00		
3.1.90.04	CONTRATAÇÃO POR TEMPO DETERMINADO	0.1.00	600.000,00			
3.1.90.11	VENCIMENTOS E VANTAGENS FIXAS - PESSOAL CIVIL	0.1.00	1.250.000,00			
3.1.90.13	OBRIGAÇÕES PATRONAIS	0.1.00	50.000,00			
3.1.90.16	OUTRAS DESPESAS VARIÁVEIS - PESSOAL CIVIL	0.1.00	2.000,00			
3.1.90.92	DESPESAS DE EXERCÍCIOS ANTERIORES	0.1.00	3.000,00			
3.3.00.00	OUTRAS DESPESAS CORRENTES	0.000.000			87.000,00	
3.3.50.00	TRANSFERÊNCIAS A INSTITUIÇÕES PRIVADAS SEM FINS LUCRATIVOS	0.000.000		3.000,00		
3.3.50.43	SUBVENÇÕES SOCIAIS	0.01.01	3.000,00			
3.3.90.00	APLICAÇÕES DIRETAS	0.000.000		84.000,00		
3.3.90.14	DIÁRIAS - CIVIL	0.1.00	3.000,00			
3.3.90.30	MATERIAL DE CONSUMO	0.1.00	24.000,00			
3.3.90.32	MATERIAL, BEM OU SERVIÇO PARA DISTRIBUIÇÃO GRATUITA	0.1.00	3.000,00			
3.3.90.33	PASSAGENS E DESPESAS COM LOCOMOÇÃO	0.1.00	6.000,00			
3.3.90.36	OUTROS SERVIÇOS DE TERCEIROS - PESSOA FÍSICA	0.1.00	21.000,00			
3.3.90.39	OUTROS SERVIÇOS DE TERCEIROS - PESSOA JURÍDICA	0.1.00	21.000,00			
3.3.90.40	SERVIÇOS DE TECNOLOGIA DA INFORMAÇÃO E COMUNICAÇÃO - PJ	0.1.00	3.000,00			
3.3.90.92	DESPESAS DE EXERCÍCIOS ANTERIORES	0.1.00	3.000,00			
4.0.00.00	DESPESAS DE CAPITAL	0.000.000				279.000,00
4.4.00.00	INVESTIMENTOS	0.000.000			279.000,00	
4.4.90.00	APLICAÇÕES DIRETAS	0.000.000		279.000,00		
4.4.90.51	OBRAS E INSTALAÇÕES	0.1.00	20.000,00			
4.4.90.52	EQUIPAMENTOS E MATERIAL PERMANENTE	0.1.00	9.000,00			
4.4.90.52	EQUIPAMENTOS E MATERIAL PERMANENTE	0.1.00	50.000,00			
4.4.90.52	EQUIPAMENTOS E MATERIAL PERMANENTE	0.1.00	200.000,00			
<b>TOTAL</b>						<b>2.271.000,00</b>



**PREFEITURA MUNICIPAL DE CAMETÁ**

AV. GENTIL BITENCOURT - CNPJ:05105283/0001-50

Orçamento Programa - Exercício de 2024

Anexo 02

Page 8

**NATUREZA DA DESPESA POR ORGÃO****Lei: 1, Data: 23/12/2020**

PODER		02 PODER EXECUTIVO				
ORGÃO		08 SECRETARIA MUNICIPAL DE MEIO AMBIENTE				
Código	Especificação	F.R.	Elemento	Modalidade	Grupo	Categoria Econômica
3.0.00.00	DESPESAS CORRENTES	0.000.000				4.914.000,00
3.1.00.00	PESSOAL E ENCARGOS SOCIAIS	0.000.000			3.973.000,00	
3.1.90.00	APLICAÇÕES DIRETAS	0.000.000		3.973.000,00		
3.1.90.04	CONTRATAÇÃO POR TEMPO DETERMINADO	0.1.00	1.300.000,00			
3.1.90.11	VENCIMENTOS E VANTAGENS FIXAS - PESSOAL CIVIL	0.1.00	2.500.000,00			
3.1.90.13	OBRIGAÇÕES PATRONAIS	0.1.00	170.000,00			
3.1.90.16	OUTRAS DESPESAS VARIÁVEIS - PESSOAL CIVIL	0.1.00	3.000,00			
3.3.00.00	OUTRAS DESPESAS CORRENTES	0.000.000			941.000,00	
3.3.90.00	APLICAÇÕES DIRETAS	0.000.000		941.000,00		
3.3.90.14	DIÁRIAS - CIVIL	0.1.00	3.000,00			
3.3.90.30	MATERIAL DE CONSUMO	0.1.00	128.000,00			
3.3.90.33	PASSAGENS E DESPESAS COM LOCOMOÇÃO	0.1.00	8.000,00			
3.3.90.36	OUTROS SERVIÇOS DE TERCEIROS - PESSOA FÍSICA	0.1.00	173.000,00			
3.3.90.39	OUTROS SERVIÇOS DE TERCEIROS - PESSOA JURÍDICA	0.1.00	623.000,00			
3.3.90.40	SERVIÇOS DE TECNOLOGIA DA INFORMAÇÃO E COMUNICAÇÃO - PJ	0.1.00	3.000,00			
3.3.90.92	DESPESAS DE EXERCÍCIOS ANTERIORES	0.1.00	3.000,00			
4.0.00.00	DESPESAS DE CAPITAL	0.000.000				325.000,00
4.4.00.00	INVESTIMENTOS	0.000.000			325.000,00	
4.4.90.00	APLICAÇÕES DIRETAS	0.000.000		325.000,00		
4.4.90.52	EQUIPAMENTOS E MATERIAL PERMANENTE	0.1.00	125.000,00			
4.4.90.52	EQUIPAMENTOS E MATERIAL PERMANENTE	0.1.00	200.000,00			
<b>TOTAL</b>						<b>5.239.000,00</b>

**PREFEITURA MUNICIPAL DE CAMETÁ**

AV. GENTIL BITENCOURT - CNPJ:05105283/0001-50

Orçamento Programa - Exercício de 2024

Anexo 02

Page 9

**NATUREZA DA DESPESA POR ORGÃO**

Lei: 1, Data: 23/12/2020

PODER		02 PODER EXECUTIVO				
ORGÃO		09 SECRETARIA MUNICIPAL DE TRANSPORTE, TERRAS E OBRAS				
Código	Especificação	F.R.	Elemento	Modalidade	Grupo	Categoria Econômica
3.0.00.00	DESPESAS CORRENTES	0.000.000				21.758.897,45
3.1.00.00	PESSOAL E ENCARGOS SOCIAIS	0.000.000			4.482.000,00	
3.1.90.00	APLICAÇÕES DIRETAS	0.000.000		4.482.000,00		
3.1.90.04	CONTRATAÇÃO POR TEMPO DETERMINADO	0.1.00	2.650.000,00			
3.1.90.11	VENCIMENTOS E VANTAGENS FIXAS - PESSOAL CIVIL	0.1.00	1.400.000,00			
3.1.90.13	OBRIGAÇÕES PATRONAIS	0.1.00	420.000,00			
3.1.90.16	OUTRAS DESPESAS VARIÁVEIS - PESSOAL CIVIL	0.1.00	6.000,00			
3.1.90.92	DESPESAS DE EXERCÍCIOS ANTERIORES	0.1.00	6.000,00			
3.3.00.00	OUTRAS DESPESAS CORRENTES	0.000.000			17.276.897,45	
3.3.90.00	APLICAÇÕES DIRETAS	0.000.000		17.276.897,45		
3.3.90.14	DIÁRIAS - CIVIL	0.1.00	10.000,00			
3.3.90.30	MATERIAL DE CONSUMO	0.1.00	3.000.000,00			
3.3.90.30	MATERIAL DE CONSUMO	0.1.00	8.100.000,00			
3.3.90.32	MATERIAL, BEM OU SERVIÇO PARA DISTRIBUIÇÃO GRATUITA	0.1.00	6.000,00			
3.3.90.33	PASSAGENS E DESPESAS COM LOCOMOÇÃO	0.1.00	3.000,00			
3.3.90.36	OUTROS SERVIÇOS DE TERCEIROS - PESSOA FÍSICA	0.1.00	50.000,00			
3.3.90.36	OUTROS SERVIÇOS DE TERCEIROS - PESSOA FÍSICA	0.1.00	130.000,00			
3.3.90.36	OUTROS SERVIÇOS DE TERCEIROS - PESSOA FÍSICA	0.1.00	1.495.897,45			
3.3.90.39	OUTROS SERVIÇOS DE TERCEIROS - PESSOA JURÍDICA	0.1.00	650.000,00			
3.3.90.39	OUTROS SERVIÇOS DE TERCEIROS - PESSOA JURÍDICA	0.1.00	3.800.000,00			
3.3.90.39	OUTROS SERVIÇOS DE TERCEIROS - PESSOA JURÍDICA	1.1.000				
3.3.90.40	SERVIÇOS DE TECNOLOGIA DA INFORMAÇÃO E COMUNICAÇÃO - PJ	0.1.00	20.000,00			
3.3.90.92	DESPESAS DE EXERCÍCIOS ANTERIORES	0.1.00	12.000,00			
4.0.00.00	DESPESAS DE CAPITAL	0.000.000				26.320.000,00
4.4.00.00	INVESTIMENTOS	0.000.000			26.320.000,00	
4.4.90.00	APLICAÇÕES DIRETAS	0.000.000		26.320.000,00		
4.4.90.51	OBRAS E INSTALAÇÕES	0.1.00	800.000,00			
4.4.90.51	OBRAS E INSTALAÇÕES	0.1.00	2.000.000,00			
4.4.90.51	OBRAS E INSTALAÇÕES	0.1.00	2.800.000,00			
4.4.90.51	OBRAS E INSTALAÇÕES	0.1.00	7.600.000,00			
4.4.90.51	OBRAS E INSTALAÇÕES	0.1.00	11.820.000,00			
4.4.90.51	OBRAS E INSTALAÇÕES	1.2.000	800.000,00			
4.4.90.52	EQUIPAMENTOS E MATERIAL PERMANENTE	0.1.00	100.000,00			
4.4.90.52	EQUIPAMENTOS E MATERIAL PERMANENTE	0.1.00	400.000,00			
<b>TOTAL</b>						<b>48.078.897,45</b>

**PREFEITURA MUNICIPAL DE CAMETÁ**

AV. GENTIL BITENCOURT - CNPJ:05105283/0001-50

Orçamento Programa - Exercício de 2024

Anexo 02

Page 10

**NATUREZA DA DESPESA POR ORGÃO****Lei: 1, Data: 23/12/2020**

PODER		02 PODER EXECUTIVO				
ORGÃO		10 PROCURADORIA GERAL DO MUNICÍPIO				
Código	Especificação	F.R.	Elemento	Modalidade	Grupo	Categoria Econômica
3.0.00.00	DESPESAS CORRENTES	0.000.000				592.000,00
3.1.00.00	PESSOAL E ENCARGOS SOCIAIS	0.000.000			570.000,00	
3.1.90.00	APLICAÇÕES DIRETAS	0.000.000		570.000,00		
3.1.90.04	CONTRATAÇÃO POR TEMPO DETERMINADO	0.1.00	20.000,00			
3.1.90.11	VENCIMENTOS E VANTAGENS FIXAS - PESSOAL CIVIL	0.1.00	450.000,00			
3.1.90.13	OBRIGAÇÕES PATRONAIS	0.1.00	100.000,00			
3.3.00.00	OUTRAS DESPESAS CORRENTES	0.000.000			22.000,00	
3.3.90.00	APLICAÇÕES DIRETAS	0.000.000		22.000,00		
3.3.90.14	DIÁRIAS - CIVIL	0.1.00	10.000,00			
3.3.90.30	MATERIAL DE CONSUMO	0.1.00	3.000,00			
3.3.90.33	PASSAGENS E DESPESAS COM LOCOMOÇÃO	0.1.00	3.000,00			
3.3.90.36	OUTROS SERVIÇOS DE TERCEIROS - PESSOA FÍSICA	0.1.00	3.000,00			
3.3.90.39	OUTROS SERVIÇOS DE TERCEIROS - PESSOA JURÍDICA	0.1.00	3.000,00			
4.0.00.00	DESPESAS DE CAPITAL	0.000.000				3.000,00
4.4.00.00	INVESTIMENTOS	0.000.000			3.000,00	
4.4.90.00	APLICAÇÕES DIRETAS	0.000.000		3.000,00		
4.4.90.52	EQUIPAMENTOS E MATERIAL PERMANENTE	0.1.00	3.000,00			
<b>TOTAL</b>						<b>595.000,00</b>

**PREFEITURA MUNICIPAL DE CAMETÁ**

AV. GENTIL BITENCOURT - CNPJ:05105283/0001-50

Orçamento Programa - Exercício de 2024

Anexo 02

Page 11

**NATUREZA DA DESPESA POR ORGÃO****Lei: 1, Data: 23/12/2020**

PODER ORGÃO						
02 PODER EXECUTIVO						
11 CONTROLADORIA GERAL DO MUNICÍPIO						
Código	Especificação	F.R.	Elemento	Modalidade	Grupo	Categoria Econômica
3.0.00.00	DESPESAS CORRENTES	0.000.000				882.000,00
3.1.00.00	PESSOAL E ENCARGOS SOCIAIS	0.000.000			660.000,00	
3.1.90.00	APLICAÇÕES DIRETAS	0.000.000		660.000,00		
3.1.90.04	CONTRATAÇÃO POR TEMPO DETERMINADO	0.1.00	10.000,00			
3.1.90.11	VENCIMENTOS E VANTAGENS FIXAS - PESSOAL CIVIL	0.1.00	600.000,00			
3.1.90.13	OBRIGAÇÕES PATRONAIS	0.1.00	50.000,00			
3.3.00.00	OUTRAS DESPESAS CORRENTES	0.000.000			222.000,00	
3.3.90.00	APLICAÇÕES DIRETAS	0.000.000		222.000,00		
3.3.90.14	DIÁRIAS - CIVIL	0.1.00	10.000,00			
3.3.90.30	MATERIAL DE CONSUMO	0.1.00	3.000,00			
3.3.90.33	PASSAGENS E DESPESAS COM LOCOMOÇÃO	0.1.00	3.000,00			
3.3.90.36	OUTROS SERVIÇOS DE TERCEIROS - PESSOA FÍSICA	0.1.00	3.000,00			
3.3.90.39	OUTROS SERVIÇOS DE TERCEIROS - PESSOA JURÍDICA	0.1.00	200.000,00			
3.3.90.92	DESPESAS DE EXERCÍCIOS ANTERIORES	0.1.00	3.000,00			
4.0.00.00	DESPESAS DE CAPITAL	0.000.000				3.000,00
4.4.00.00	INVESTIMENTOS	0.000.000			3.000,00	
4.4.90.00	APLICAÇÕES DIRETAS	0.000.000		3.000,00		
4.4.90.52	EQUIPAMENTOS E MATERIAL PERMANENTE	0.1.00	3.000,00			
<b>TOTAL</b>						<b>885.000,00</b>

**PREFEITURA MUNICIPAL DE CAMETÁ**

AV. GENTIL BITENCOURT - CNPJ:05105283/0001-50

Orçamento Programa - Exercício de 2024

Anexo 02

Page 12

**NATUREZA DA DESPESA POR ORGÃO****Lei: 1, Data: 23/12/2020**

PODER ORGÃO		02 PODER EXECUTIVO 12 AGÊNCIAS DISTRITAIS				
Código	Especificação	F.R.	Elemento	Modalidade	Grupo	Categoria Econômica
3.0.00.00	DESPESAS CORRENTES	0.000.000				18.000,00
3.1.00.00	PESSOAL E ENCARGOS SOCIAIS	0.000.000			9.000,00	
3.1.90.00	APLICAÇÕES DIRETAS	0.000.000		9.000,00		
3.1.90.04	CONTRATAÇÃO POR TEMPO DETERMINADO	0.1.00	3.000,00			
3.1.90.11	VENCIMENTOS E VANTAGENS FIXAS - PESSOAL CIVIL	0.1.00	3.000,00			
3.1.90.13	OBRIGAÇÕES PATRONAIS	0.1.00	3.000,00			
3.3.00.00	OUTRAS DESPESAS CORRENTES	0.000.000			9.000,00	
3.3.90.00	APLICAÇÕES DIRETAS	0.000.000		9.000,00		
3.3.90.30	MATERIAL DE CONSUMO	0.1.00	3.000,00			
3.3.90.36	OUTROS SERVIÇOS DE TERCEIROS - PESSOA FÍSICA	0.1.00	3.000,00			
3.3.90.39	OUTROS SERVIÇOS DE TERCEIROS - PESSOA JURÍDICA	0.1.00	3.000,00			
4.0.00.00	DESPESAS DE CAPITAL	0.000.000				3.000,00
4.4.00.00	INVESTIMENTOS	0.000.000			3.000,00	
4.4.90.00	APLICAÇÕES DIRETAS	0.000.000		3.000,00		
4.4.90.52	EQUIPAMENTOS E MATERIAL PERMANENTE	0.1.00	3.000,00			
<b>TOTAL</b>						<b>21.000,00</b>

**PREFEITURA MUNICIPAL DE CAMETÁ**

AV. GENTIL BITENCOURT - CNPJ:05105283/0001-50

Orçamento Programa - Exercício de 2024

Anexo 02

Page 13

**NATUREZA DA DESPESA POR ORGÃO****Lei: 1, Data: 23/12/2020**

PODER ORGÃO		02 PODER EXECUTIVO 13 RESERVA DE CONTIGÊNCIA				
Código	Especificação	F.R.	Elemento	Modalidade	Grupo	Categoria Econômica
9.0.00.00	RESERVA DE CONTINGÊNCIA	0.000.000				1.500.000,00
9.9.00.00	RESERVA DE CONTINGÊNCIA	0.000.000			1.500.000,00	
9.9.99.00	RESERVA DE CONTINGÊNCIA	0.000.000		1.500.000,00		
9.9.99.99	RESERVA DE CONTINGÊNCIA	0.1.00	1.500.000,00			
<b>TOTAL</b>						<b>1.500.000,00</b>

**PREFEITURA MUNICIPAL DE CAMETÁ**

AV. GENTIL BITENCOURT - CNPJ:05105283/0001-50

Orçamento Programa - Exercício de 2024

Anexo 02

Page 14

**NATUREZA DA DESPESA POR ORGÃO****Lei: 1, Data: 23/12/2020**

PODER		02 PODER EXECUTIVO				
ORGÃO		14 FUNDO MUNICIPAL DA CRIANÇA E DO ADOLESCENTE				
Código	Especificação	F.R.	Elemento	Modalidade	Grupo	Categoria Econômica
3.0.00.00	DESPESAS CORRENTES	0.000.000				550.000,00
3.1.00.00	PESSOAL E ENCARGOS SOCIAIS	0.000.000			490.000,00	
3.1.90.00	APLICAÇÕES DIRETAS	0.000.000		490.000,00		
3.1.90.04	CONTRATAÇÃO POR TEMPO DETERMINADO	0.1.00	10.000,00			
3.1.90.11	VENCIMENTOS E VANTAGENS FIXAS - PESSOAL CIVIL	0.1.00	460.000,00			
3.1.90.13	OBRIGAÇÕES PATRONAIS	0.1.00	20.000,00			
3.3.00.00	OUTRAS DESPESAS CORRENTES	0.000.000			60.000,00	
3.3.90.00	APLICAÇÕES DIRETAS	0.000.000		60.000,00		
3.3.90.14	DIÁRIAS - CIVIL	0.1.00	10.000,00			
3.3.90.30	MATERIAL DE CONSUMO	0.1.00	9.000,00			
3.3.90.33	PASSAGENS E DESPESAS COM LOCOMOÇÃO	0.1.00	3.000,00			
3.3.90.36	OUTROS SERVIÇOS DE TERCEIROS - PESSOA FÍSICA	0.1.00	19.000,00			
3.3.90.39	OUTROS SERVIÇOS DE TERCEIROS - PESSOA JURÍDICA	0.1.00	19.000,00			
4.0.00.00	DESPESAS DE CAPITAL	0.000.000				13.000,00
4.4.00.00	INVESTIMENTOS	0.000.000			13.000,00	
4.4.90.00	APLICAÇÕES DIRETAS	0.000.000		13.000,00		
4.4.90.52	EQUIPAMENTOS E MATERIAL PERMANENTE	0.1.00	13.000,00			
<b>TOTAL</b>						<b>563.000,00</b>



**PREFEITURA MUNICIPAL DE CAMETÁ**

AV. GENTIL BITENCOURT - CNPJ:05105283/0001-50

Orçamento Programa - Exercício de 2024

Anexo 02

Page 15

**NATUREZA DA DESPESA POR ORGÃO****Lei: 1, Data: 23/12/2020**

PODER ORGÃO		02 PODER EXECUTIVO 15 FUNDO MUN. DESENV. DA EDUCAÇÃO BÁSICA - FUNDEB				
Código	Especificação	F.R.	Elemento	Modalidade	Grupo	Categoria Econômica
3.0.00.00	DESPESAS CORRENTES	0.000.000				270.400.000,00
3.1.00.00	PESSOAL E ENCARGOS SOCIAIS	0.000.000			257.391.000,00	
3.1.90.00	APLICAÇÕES DIRETAS	0.000.000		257.391.000,00		
3.1.90.04	CONTRATAÇÃO POR TEMPO DETERMINADO	0.1.00	200.000,00			
3.1.90.04	CONTRATAÇÃO POR TEMPO DETERMINADO	0.1.00	600.000,00			
3.1.90.04	CONTRATAÇÃO POR TEMPO DETERMINADO	0.1.00	3.000.000,00			
3.1.90.04	CONTRATAÇÃO POR TEMPO DETERMINADO	0.1.00	8.691.500,00			
3.1.90.04	CONTRATAÇÃO POR TEMPO DETERMINADO	0.1.00	32.996.000,00			
3.1.90.11	VENCIMENTOS E VANTAGENS FIXAS - PESSOAL CIVIL	0.1.00	1.000.000,00			
3.1.90.11	VENCIMENTOS E VANTAGENS FIXAS - PESSOAL CIVIL	0.1.00	42.000.000,00			
3.1.90.11	VENCIMENTOS E VANTAGENS FIXAS - PESSOAL CIVIL	0.1.00	50.256.000,00			
3.1.90.11	VENCIMENTOS E VANTAGENS FIXAS - PESSOAL CIVIL	0.1.00	81.552.000,00			
3.1.90.13	OBRIGAÇÕES PATRONAIS	0.1.00	1.600.000,00			
3.1.90.13	OBRIGAÇÕES PATRONAIS	0.1.00	5.950.000,00			
3.1.90.13	OBRIGAÇÕES PATRONAIS	0.1.00	29.470.000,00			
3.1.90.16	OUTRAS DESPESAS VARIÁVEIS - PESSOAL CIVIL	0.1.00	6.000,00			
3.1.90.16	OUTRAS DESPESAS VARIÁVEIS - PESSOAL CIVIL	0.1.00	24.000,00			
3.1.90.16	OUTRAS DESPESAS VARIÁVEIS - PESSOAL CIVIL	0.1.00	45.500,00			
3.3.00.00	OUTRAS DESPESAS CORRENTES	0.000.000			13.009.000,00	
3.3.90.00	APLICAÇÕES DIRETAS	0.000.000		13.009.000,00		
3.3.90.14	DIÁRIAS - CIVIL	0.1.00	50.000,00			
3.3.90.30	MATERIAL DE CONSUMO	0.1.00	3.000.000,00			
3.3.90.30	MATERIAL DE CONSUMO	0.1.00	6.390.000,00			
3.3.90.32	MATERIAL, BEM OU SERVIÇO PARA DISTRIBUIÇÃO GRATUITA	0.1.00	20.000,00			
3.3.90.33	PASSAGENS E DESPESAS COM LOCOMOÇÃO	0.1.00	20.000,00			
3.3.90.35	SERVIÇOS DE CONSULTORIA	0.1.00	50.000,00			
3.3.90.36	OUTROS SERVIÇOS DE TERCEIROS - PESSOA FÍSICA	0.1.00	23.000,00			
3.3.90.36	OUTROS SERVIÇOS DE TERCEIROS - PESSOA FÍSICA	0.1.00	166.000,00			
3.3.90.39	OUTROS SERVIÇOS DE TERCEIROS - PESSOA JURÍDICA	0.1.00	90.000,00			
3.3.90.39	OUTROS SERVIÇOS DE TERCEIROS - PESSOA JURÍDICA	0.1.00	3.050.000,00			
3.3.90.40	SERVIÇOS DE TECNOLOGIA DA INFORMAÇÃO E COMUNICAÇÃO - PJ	0.1.00	150.000,00			
4.0.00.00	DESPESAS DE CAPITAL	0.000.000				11.800.000,00
4.4.00.00	INVESTIMENTOS	0.000.000			11.800.000,00	
4.4.90.00	APLICAÇÕES DIRETAS	0.000.000		11.800.000,00		
4.4.90.51	OBRAS E INSTALAÇÕES	0.1.00	500.000,00			
4.4.90.51	OBRAS E INSTALAÇÕES	0.1.00	4.000.000,00			
4.4.90.51	OBRAS E INSTALAÇÕES	0.1.00	5.000.000,00			
4.4.90.52	EQUIPAMENTOS E MATERIAL PERMANENTE	0.1.00	100.000,00			

**PREFEITURA MUNICIPAL DE CAMETÁ**

AV. GENTIL BITENCOURT - CNPJ:05105283/0001-50

Orçamento Programa - Exercício de 2024

Anexo 02

Page 16

**NATUREZA DA DESPESA POR ORGÃO****Lei: 1, Data: 23/12/2020**

PODER		02 PODER EXECUTIVO				
ORGÃO		15 FUNDO MUN. DESENV. DA EDUCAÇÃO BÁSICA - FUNDEB				
Código	Especificação	F.R.	Elemento	Modalidade	Grupo	Categoria Econômica
4.4.90.52	EQUIPAMENTOS E MATERIAL PERMANENTE	0.1.00	2.000.000,00			
4.4.90.61	AQUISIÇÃO DE IMÓVEIS	0.1.00	200.000,00			
<b>TOTAL</b>						<b>282.200.000,00</b>

**PREFEITURA MUNICIPAL DE CAMETÁ**

AV. GENTIL BITENCOURT - CNPJ:05105283/0001-50

Orçamento Programa - Exercício de 2024

Anexo 02

Page 17

**NATUREZA DA DESPESA POR ORGÃO**

Lei: 1, Data: 23/12/2020

PODER		02 PODER EXECUTIVO				
ORGÃO		16 FUNDO MUNICIPAL DE EDUCAÇÃO				
Código	Especificação	F.R.	Elemento	Modalidade	Grupo	Categoria Econômica
3.0.00.00	DESPESAS CORRENTES	0.000.000				34.537.000,00
3.1.00.00	PESSOAL E ENCARGOS SOCIAIS	0.000.000			2.403.000,00	
3.1.90.00	APLICAÇÕES DIRETAS	0.000.000		2.403.000,00		
3.1.90.04	CONTRATAÇÃO POR TEMPO DETERMINADO	0.1.00	100.000,00			
3.1.90.11	VENCIMENTOS E VANTAGENS FIXAS - PESSOAL CIVIL	0.1.00	2.200.000,00			
3.1.90.13	OBRIGAÇÕES PATRONAIS	0.1.00	100.000,00			
3.1.90.16	OUTRAS DESPESAS VARIÁVEIS - PESSOAL CIVIL	0.1.00	3.000,00			
3.3.00.00	OUTRAS DESPESAS CORRENTES	0.000.000			32.134.000,00	
3.3.90.00	APLICAÇÕES DIRETAS	0.000.000		32.134.000,00		
3.3.90.14	DIÁRIAS - CIVIL	0.1.00	36.000,00			
3.3.90.30	MATERIAL DE CONSUMO	0.1.00	3.000,00			
3.3.90.30	MATERIAL DE CONSUMO	0.1.00	50.000,00			
3.3.90.30	MATERIAL DE CONSUMO	0.1.00	100.000,00			
3.3.90.30	MATERIAL DE CONSUMO	0.1.00	1.000.000,00			
3.3.90.30	MATERIAL DE CONSUMO	0.1.00	1.809.000,00			
3.3.90.30	MATERIAL DE CONSUMO	0.1.00	2.200.000,00			
3.3.90.30	MATERIAL DE CONSUMO	0.1.00	4.400.000,00			
3.3.90.30	MATERIAL DE CONSUMO	0.1.00	6.003.000,00			
3.3.90.32	MATERIAL, BEM OU SERVIÇO PARA DISTRIBUIÇÃO GRATUITA	0.1.00	3.000,00			
3.3.90.33	PASSAGENS E DESPESAS COM LOCOMOÇÃO	0.1.00	3.000,00			
3.3.90.35	SERVIÇOS DE CONSULTORIA	0.1.00	300.000,00			
3.3.90.36	OUTROS SERVIÇOS DE TERCEIROS - PESSOA FÍSICA	0.1.00	3.000,00			
3.3.90.36	OUTROS SERVIÇOS DE TERCEIROS - PESSOA FÍSICA	0.1.00	3.000,00			
3.3.90.36	OUTROS SERVIÇOS DE TERCEIROS - PESSOA FÍSICA	0.1.00	10.000,00			
3.3.90.36	OUTROS SERVIÇOS DE TERCEIROS - PESSOA FÍSICA	0.1.00	100.000,00			
3.3.90.36	OUTROS SERVIÇOS DE TERCEIROS - PESSOA FÍSICA	0.1.00	203.000,00			
3.3.90.39	OUTROS SERVIÇOS DE TERCEIROS - PESSOA JURÍDICA	0.1.00	3.000,00			
3.3.90.39	OUTROS SERVIÇOS DE TERCEIROS - PESSOA JURÍDICA	0.1.00	3.000,00			
3.3.90.39	OUTROS SERVIÇOS DE TERCEIROS - PESSOA JURÍDICA	0.1.00	600.000,00			
3.3.90.39	OUTROS SERVIÇOS DE TERCEIROS - PESSOA JURÍDICA	0.1.00	2.487.000,00			
3.3.90.39	OUTROS SERVIÇOS DE TERCEIROS - PESSOA JURÍDICA	0.1.00	3.009.000,00			
3.3.90.39	OUTROS SERVIÇOS DE TERCEIROS - PESSOA JURÍDICA	0.1.00	7.000.000,00			
3.3.90.40	SERVIÇOS DE TECNOLOGIA DA INFORMAÇÃO E COMUNICAÇÃO - PJ	0.1.00	3.000,00			
3.3.90.40	SERVIÇOS DE TECNOLOGIA DA INFORMAÇÃO E COMUNICAÇÃO - PJ	0.1.00	300.000,00			
3.3.90.47	OBRIGAÇÕES TRIBUTÁRIAS E CONTRIBUTIVAS	0.1.00	2.500.000,00			
3.3.90.92	DESPESAS DE EXERCÍCIOS ANTERIORES	0.1.00	3.000,00			
4.0.00.00	DESPESAS DE CAPITAL	0.000.000				11.189.000,00
4.4.00.00	INVESTIMENTOS	0.000.000			11.189.000,00	

**PREFEITURA MUNICIPAL DE CAMETÁ**

AV. GENTIL BITENCOURT - CNPJ:05105283/0001-50

Orçamento Programa - Exercício de 2024

Anexo 02

Page 18

**NATUREZA DA DESPESA POR ORGÃO****Lei: 1, Data: 23/12/2020**

PODER ORGÃO		02 PODER EXECUTIVO 16 FUNDO MUNICIPAL DE EDUCAÇÃO				
Código	Especificação	F.R.	Elemento	Modalidade	Grupo	Categoria Econômica
4.4.90.00	APLICAÇÕES DIRETAS	0.000.000		11.189.000,00		
4.4.90.51	OBRAS E INSTALAÇÕES	0.02.00	3.000.000,00			
4.4.90.51	OBRAS E INSTALAÇÕES	0.1.00	200.000,00			
4.4.90.51	OBRAS E INSTALAÇÕES	0.1.00	1.500.000,00			
4.4.90.51	OBRAS E INSTALAÇÕES	0.1.00	2.820.000,00			
4.4.90.51	OBRAS E INSTALAÇÕES	0.1.00	3.000.000,00			
4.4.90.52	EQUIPAMENTOS E MATERIAL PERMANENTE	0.1.00	3.000,00			
4.4.90.52	EQUIPAMENTOS E MATERIAL PERMANENTE	0.1.00	10.000,00			
4.4.90.52	EQUIPAMENTOS E MATERIAL PERMANENTE	0.1.00	156.000,00			
4.4.90.52	EQUIPAMENTOS E MATERIAL PERMANENTE	0.1.00	200.000,00			
4.4.90.52	EQUIPAMENTOS E MATERIAL PERMANENTE	0.1.00	300.000,00			
<b>TOTAL</b>						<b>45.726.000,00</b>

**PREFEITURA MUNICIPAL DE CAMETÁ**

AV. GENTIL BITENCOURT - CNPJ:05105283/0001-50

Orçamento Programa - Exercício de 2024

Anexo 02

Page 19

**NATUREZA DA DESPESA POR ORGÃO**

Lei: 1, Data: 23/12/2020

PODER		02 PODER EXECUTIVO				
ORGÃO		17 FUNDO MUNICIPAL DE SAÚDE				
Código	Especificação	F.R.	Elemento	Modalidade	Grupo	Categoria Econômica
3.0.00.00	DESPESAS CORRENTES	0.000.000				119.066.000,00
3.1.00.00	PESSOAL E ENCARGOS SOCIAIS	0.000.000			53.297.500,00	
3.1.90.00	APLICAÇÕES DIRETAS	0.000.000		53.297.500,00		
3.1.90.04	CONTRATAÇÃO POR TEMPO DETERMINADO	0.1.00	200.000,00			
3.1.90.04	CONTRATAÇÃO POR TEMPO DETERMINADO	0.1.00	11.133.500,00			
3.1.90.11	VENCIMENTOS E VANTAGENS FIXAS - PESSOAL CIVIL	0.1.00	4.500.000,00			
3.1.90.11	VENCIMENTOS E VANTAGENS FIXAS - PESSOAL CIVIL	0.1.00	34.120.000,00			
3.1.90.13	OBRIGAÇÕES PATRONAIS	0.1.00	800.000,00			
3.1.90.13	OBRIGAÇÕES PATRONAIS	0.1.00	2.490.000,00			
3.1.90.16	OUTRAS DESPESAS VARIÁVEIS - PESSOAL CIVIL	0.1.00	10.000,00			
3.1.90.16	OUTRAS DESPESAS VARIÁVEIS - PESSOAL CIVIL	0.1.00	31.000,00			
3.1.90.92	DESPESAS DE EXERCÍCIOS ANTERIORES	0.1.00	3.000,00			
3.1.90.92	DESPESAS DE EXERCÍCIOS ANTERIORES	0.1.00	10.000,00			
3.3.00.00	OUTRAS DESPESAS CORRENTES	0.000.000			65.768.500,00	
3.3.90.00	APLICAÇÕES DIRETAS	0.000.000		65.768.500,00		
3.3.90.14	DIÁRIAS - CIVIL	0.1.00	35.000,00			
3.3.90.14	DIÁRIAS - CIVIL	0.1.00	48.000,00			
3.3.90.30	MATERIAL DE CONSUMO	0.1.00	320.000,00			
3.3.90.30	MATERIAL DE CONSUMO	0.1.00	4.000.000,00			
3.3.90.30	MATERIAL DE CONSUMO	0.1.00	8.453.000,00			
3.3.90.30	MATERIAL DE CONSUMO	0.1.00	8.457.000,00			
3.3.90.32	MATERIAL, BEM OU SERVIÇO PARA DISTRIBUIÇÃO GRATUITA	0.1.00	5.000,00			
3.3.90.33	PASSAGENS E DESPESAS COM LOCOMOÇÃO	0.1.00	6.000,00			
3.3.90.33	PASSAGENS E DESPESAS COM LOCOMOÇÃO	0.1.00	10.000,00			
3.3.90.33	PASSAGENS E DESPESAS COM LOCOMOÇÃO	0.1.00	115.000,00			
3.3.90.35	SERVIÇOS DE CONSULTORIA	0.1.00	250.000,00			
3.3.90.36	OUTROS SERVIÇOS DE TERCEIROS - PESSOA FÍSICA	0.1.00	13.000,00			
3.3.90.36	OUTROS SERVIÇOS DE TERCEIROS - PESSOA FÍSICA	0.1.00	4.560.000,00			
3.3.90.36	OUTROS SERVIÇOS DE TERCEIROS - PESSOA FÍSICA	0.1.00	15.299.000,00			
3.3.90.39	OUTROS SERVIÇOS DE TERCEIROS - PESSOA JURÍDICA	0.1.00	13.000,00			
3.3.90.39	OUTROS SERVIÇOS DE TERCEIROS - PESSOA JURÍDICA	0.1.00	2.600.000,00			
3.3.90.39	OUTROS SERVIÇOS DE TERCEIROS - PESSOA JURÍDICA	0.1.00	5.181.500,00			
3.3.90.39	OUTROS SERVIÇOS DE TERCEIROS - PESSOA JURÍDICA	0.1.00	15.085.000,00			
3.3.90.47	OBRIGAÇÕES TRIBUTÁRIAS E CONTRIBUTIVAS	0.1.00	378.000,00			
3.3.90.48	OUTROS AUXÍLIOS FINANCEIROS A PESSOAS FÍSICAS	0.1.00	910.000,00			
3.3.90.91	SENTENÇAS JUDICIAIS	0.1.00	10.000,00			
3.3.90.92	DESPESAS DE EXERCÍCIOS ANTERIORES	0.1.00	10.000,00			
3.3.90.92	DESPESAS DE EXERCÍCIOS ANTERIORES	0.1.00	10.000,00			

**PREFEITURA MUNICIPAL DE CAMETÁ**

AV. GENTIL BITENCOURT - CNPJ:05105283/0001-50

Orçamento Programa - Exercício de 2024

Anexo 02

Page 20

**NATUREZA DA DESPESA POR ORGÃO****Lei: 1, Data: 23/12/2020**

PODER ORGÃO		02 PODER EXECUTIVO 17 FUNDO MUNICIPAL DE SAÚDE				
Código	Especificação	F.R.	Elemento	Modalidade	Grupo	Categoria Econômica
4.0.00.00	DESPESAS DE CAPITAL	0.000.000				11.789.000,00
4.4.00.00	INVESTIMENTOS	0.000.000			11.789.000,00	
4.4.90.00	APLICAÇÕES DIRETAS	0.000.000		11.789.000,00		
4.4.90.51	OBRAS E INSTALAÇÕES	0.1.00	100.000,00			
4.4.90.51	OBRAS E INSTALAÇÕES	0.1.00	100.000,00			
4.4.90.51	OBRAS E INSTALAÇÕES	0.1.00	700.000,00			
4.4.90.51	OBRAS E INSTALAÇÕES	0.1.00	1.000.000,00			
4.4.90.51	OBRAS E INSTALAÇÕES	0.1.00	4.300.000,00			
4.4.90.52	EQUIPAMENTOS E MATERIAL PERMANENTE	0.1.00	200.000,00			
4.4.90.52	EQUIPAMENTOS E MATERIAL PERMANENTE	0.1.00	200.000,00			
4.4.90.52	EQUIPAMENTOS E MATERIAL PERMANENTE	0.1.00	650.000,00			
4.4.90.52	EQUIPAMENTOS E MATERIAL PERMANENTE	0.1.00	744.000,00			
4.4.90.52	EQUIPAMENTOS E MATERIAL PERMANENTE	0.1.00	995.000,00			
4.4.90.52	EQUIPAMENTOS E MATERIAL PERMANENTE	0.1.00	2.750.000,00			
4.4.90.61	AQUISIÇÃO DE IMÓVEIS	0.1.00	50.000,00			
<b>TOTAL</b>						<b>130.855.000,00</b>

**PREFEITURA MUNICIPAL DE CAMETÁ**

AV. GENTIL BITENCOURT - CNPJ:05105283/0001-50

Orçamento Programa - Exercício de 2024

Anexo 02

Page 21

**NATUREZA DA DESPESA POR ORGÃO****Lei: 1, Data: 23/12/2020**

PODER ORGÃO		02 PODER EXECUTIVO 18 FUNDO MUNICIPAL DE ASSIST. SOCIAL				
Código	Especificação	F.R.	Elemento	Modalidade	Grupo	Categoria Econômica
3.0.00.00	DESPESAS CORRENTES	0.000.000				15.751.000,00
3.1.00.00	PESSOAL E ENCARGOS SOCIAIS	0.000.000			8.369.000,00	
3.1.90.00	APLICAÇÕES DIRETAS	0.000.000		8.369.000,00		
3.1.90.04	CONTRATAÇÃO POR TEMPO DETERMINADO	0.1.00	770.000,00			
3.1.90.04	CONTRATAÇÃO POR TEMPO DETERMINADO	0.1.00	5.000.000,00			
3.1.90.11	VENCIMENTOS E VANTAGENS FIXAS - PESSOAL CIVIL	0.1.00	100.000,00			
3.1.90.11	VENCIMENTOS E VANTAGENS FIXAS - PESSOAL CIVIL	0.1.00	1.200.000,00			
3.1.90.13	OBRIGAÇÕES PATRONAIS	0.1.00	93.000,00			
3.1.90.13	OBRIGAÇÕES PATRONAIS	0.1.00	1.200.000,00			
3.1.90.16	OUTRAS DESPESAS VARIÁVEIS - PESSOAL CIVIL	0.1.00	3.000,00			
3.1.90.92	DESPESAS DE EXERCÍCIOS ANTERIORES	0.1.00	3.000,00			
3.3.00.00	OUTRAS DESPESAS CORRENTES	0.000.000			7.382.000,00	
3.3.90.00	APLICAÇÕES DIRETAS	0.000.000		7.382.000,00		
3.3.90.14	DIÁRIAS - CIVIL	0.1.00	13.000,00			
3.3.90.30	MATERIAL DE CONSUMO	0.1.00	2.020.000,00			
3.3.90.30	MATERIAL DE CONSUMO	0.1.00	2.474.000,00			
3.3.90.32	MATERIAL, BEM OU SERVIÇO PARA DISTRIBUIÇÃO GRATUITA	0.1.00	106.000,00			
3.3.90.33	PASSAGENS E DESPESAS COM LOCOMOÇÃO	0.1.00	8.000,00			
3.3.90.35	SERVIÇOS DE CONSULTORIA	0.1.00	120.000,00			
3.3.90.36	OUTROS SERVIÇOS DE TERCEIROS - PESSOA FÍSICA	0.1.00	220.000,00			
3.3.90.36	OUTROS SERVIÇOS DE TERCEIROS - PESSOA FÍSICA	0.1.00	563.000,00			
3.3.90.39	OUTROS SERVIÇOS DE TERCEIROS - PESSOA JURÍDICA	0.1.00	500.000,00			
3.3.90.39	OUTROS SERVIÇOS DE TERCEIROS - PESSOA JURÍDICA	0.1.00	500.000,00			
3.3.90.39	OUTROS SERVIÇOS DE TERCEIROS - PESSOA JURÍDICA	0.1.00	817.000,00			
3.3.90.40	SERVIÇOS DE TECNOLOGIA DA INFORMAÇÃO E COMUNICAÇÃO - PJ	0.1.00	30.000,00			
3.3.90.48	OUTROS AUXÍLIOS FINANCEIROS A PESSOAS FÍSICAS	0.1.00	8.000,00			
3.3.90.92	DESPESAS DE EXERCÍCIOS ANTERIORES	0.1.00	3.000,00			
4.0.00.00	DESPESAS DE CAPITAL	0.000.000				289.000,00
4.4.00.00	INVESTIMENTOS	0.000.000			289.000,00	
4.4.90.00	APLICAÇÕES DIRETAS	0.000.000		289.000,00		
4.4.90.52	EQUIPAMENTOS E MATERIAL PERMANENTE	0.1.00	80.000,00			
4.4.90.52	EQUIPAMENTOS E MATERIAL PERMANENTE	0.1.00	100.000,00			
4.4.90.52	EQUIPAMENTOS E MATERIAL PERMANENTE	0.1.00	109.000,00			
<b>TOTAL</b>						<b>16.040.000,00</b>

**PREFEITURA MUNICIPAL DE CAMETÁ**

AV. GENTIL BITENCOURT - CNPJ:05105283/0001-50

Orçamento Programa - Exercício de 2024

Anexo 02

Page 22

**NATUREZA DA DESPESA POR ORGÃO****Lei: 1, Data: 23/12/2020**

PODER		02 PODER EXECUTIVO				
ORGÃO		19 FUNDO MUNICIPAL DE MEIO AMBIENTE				
Código	Especificação	F.R.	Elemento	Modalidade	Grupo	Categoria Econômica
3.0.00.00	DESPESAS CORRENTES	0.000.000				64.000,00
3.3.00.00	OUTRAS DESPESAS CORRENTES	0.000.000			64.000,00	
3.3.90.00	APLICAÇÕES DIRETAS	0.000.000		64.000,00		
3.3.90.30	MATERIAL DE CONSUMO	0.1.00	19.000,00			
3.3.90.36	OUTROS SERVIÇOS DE TERCEIROS - PESSOA FÍSICA	0.1.00	19.000,00			
3.3.90.39	OUTROS SERVIÇOS DE TERCEIROS - PESSOA JURÍDICA	0.1.00	26.000,00			
4.0.00.00	DESPESAS DE CAPITAL	0.000.000				110.000,00
4.4.00.00	INVESTIMENTOS	0.000.000			110.000,00	
4.4.90.00	APLICAÇÕES DIRETAS	0.000.000		110.000,00		
4.4.90.52	EQUIPAMENTOS E MATERIAL PERMANENTE	0.1.00	10.000,00			
4.4.90.61	AQUISIÇÃO DE IMÓVEIS	0.1.00	100.000,00			
<b>TOTAL</b>						<b>174.000,00</b>



**PREFEITURA MUNICIPAL DE CAMETÁ**

AV. GENTIL BITENCOURT - CNPJ:05105283/0001-50

Orçamento Programa - Exercício de 2024

Anexo 02

Page 23

**NATUREZA DA DESPESA POR ORGÃO****Lei: 1, Data: 23/12/2020**

PODER		02 PODER EXECUTIVO				
ORGÃO		20 SUPERINTENDÊNCIA MUNICIPAL DE TRÂNSITO E TRANSPORTE				
Código	Especificação	F.R.	Elemento	Modalidade	Grupo	Categoria Econômica
3.0.00.00	DESPESAS CORRENTES	0.000.000				5.219.000,00
3.1.00.00	PESSOAL E ENCARGOS SOCIAIS	0.000.000			3.074.000,00	
3.1.90.00	APLICAÇÕES DIRETAS	0.000.000		3.074.000,00		
3.1.90.04	CONTRATAÇÃO POR TEMPO DETERMINADO	0.1.00	550.000,00			
3.1.90.11	VENCIMENTOS E VANTAGENS FIXAS - PESSOAL CIVIL	0.1.00	2.160.000,00			
3.1.90.13	OBRIGAÇÕES PATRONAIS	0.1.00	360.000,00			
3.1.90.16	OUTRAS DESPESAS VARIÁVEIS - PESSOAL CIVIL	0.1.00	4.000,00			
3.3.00.00	OUTRAS DESPESAS CORRENTES	0.000.000			2.145.000,00	
3.3.90.00	APLICAÇÕES DIRETAS	0.000.000		2.145.000,00		
3.3.90.14	DIÁRIAS - CIVIL	0.1.00	35.000,00			
3.3.90.30	MATERIAL DE CONSUMO	0.1.00	623.000,00			
3.3.90.33	PASSAGENS E DESPESAS COM LOCOMOÇÃO	0.1.00	6.000,00			
3.3.90.35	SERVIÇOS DE CONSULTORIA	0.1.00	100.000,00			
3.3.90.36	OUTROS SERVIÇOS DE TERCEIROS - PESSOA FÍSICA	0.1.00	233.000,00			
3.3.90.39	OUTROS SERVIÇOS DE TERCEIROS - PESSOA JURÍDICA	0.1.00	233.000,00			
3.3.90.39	OUTROS SERVIÇOS DE TERCEIROS - PESSOA JURÍDICA	0.1.00	800.000,00			
3.3.90.39	OUTROS SERVIÇOS DE TERCEIROS - PESSOA JURÍDICA	0.1.000	80.000,00			
3.3.90.40	SERVIÇOS DE TECNOLOGIA DA INFORMAÇÃO E COMUNICAÇÃO - PJ	0.1.00	20.000,00			
3.3.90.47	OBRIGAÇÕES TRIBUTÁRIAS E CONTRIBUTIVAS	0.1.00	10.000,00			
3.3.90.93	INDENIZAÇÕES E RESTITUIÇÕES	0.1.00	5.000,00			
4.0.00.00	DESPESAS DE CAPITAL	0.000.000				1.850.000,00
4.4.00.00	INVESTIMENTOS	0.000.000			1.850.000,00	
4.4.90.00	APLICAÇÕES DIRETAS	0.000.000		1.850.000,00		
4.4.90.51	OBRAS E INSTALAÇÕES	0.1.00	250.000,00			
4.4.90.51	OBRAS E INSTALAÇÕES	0.1.00	1.500.000,00			
4.4.90.52	EQUIPAMENTOS E MATERIAL PERMANENTE	0.1.00	100.000,00			
<b>TOTAL</b>						<b>7.069.000,00</b>

**PREFEITURA MUNICIPAL DE CAMETÁ**

AV. GENTIL BITENCOURT - CNPJ:05105283/0001-50

Orçamento Programa - Exercício de 2024

Anexo 02

Page 24

**NATUREZA DA DESPESA POR ORGÃO**

Lei: 1, Data: 23/12/2020

PODER ORGÃO		02 PODER EXECUTIVO 21 SERVIÇO AUTÔNOMO DE ÁGUA E ESGOTO - SAAE				
Código	Especificação	F.R.	Elemento	Modalidade	Grupo	Categoria Econômica
3.0.00.00	DESPESAS CORRENTES	0.000.000				3.717.250,00
3.1.00.00	PESSOAL E ENCARGOS SOCIAIS	0.000.000			1.819.250,00	
3.1.90.00	APLICAÇÕES DIRETAS	0.000.000		1.819.250,00		
3.1.90.04	CONTRATAÇÃO POR TEMPO DETERMINADO	0.1.00	50.000,00			
3.1.90.04	CONTRATAÇÃO POR TEMPO DETERMINADO	0.1.00	700.000,00			
3.1.90.11	VENCIMENTOS E VANTAGENS FIXAS - PESSOAL CIVIL	0.1.00	130.000,00			
3.1.90.11	VENCIMENTOS E VANTAGENS FIXAS - PESSOAL CIVIL	0.1.00	600.000,00			
3.1.90.13	OBRIGAÇÕES PATRONAIS	0.1.00	150.000,00			
3.1.90.13	OBRIGAÇÕES PATRONAIS	0.1.00	175.000,00			
3.1.90.16	OUTRAS DESPESAS VARIÁVEIS - PESSOAL CIVIL	0.1.00	3.000,00			
3.1.90.16	OUTRAS DESPESAS VARIÁVEIS - PESSOAL CIVIL	0.1.00	3.000,00			
3.1.90.92	DESPESAS DE EXERCÍCIOS ANTERIORES	0.1.00	3.000,00			
3.1.90.92	DESPESAS DE EXERCÍCIOS ANTERIORES	0.1.00	5.250,00			
3.3.00.00	OUTRAS DESPESAS CORRENTES	0.000.000			1.898.000,00	
3.3.90.00	APLICAÇÕES DIRETAS	0.000.000		1.898.000,00		
3.3.90.14	DIÁRIAS - CIVIL	0.1.00	8.000,00			
3.3.90.30	MATERIAL DE CONSUMO	0.1.00	6.000,00			
3.3.90.30	MATERIAL DE CONSUMO	0.1.00	213.000,00			
3.3.90.33	PASSAGENS E DESPESAS COM LOCOMOÇÃO	0.1.00	6.000,00			
3.3.90.35	SERVIÇOS DE CONSULTORIA	0.1.00	70.000,00			
3.3.90.36	OUTROS SERVIÇOS DE TERCEIROS - PESSOA FÍSICA	0.1.00	10.000,00			
3.3.90.36	OUTROS SERVIÇOS DE TERCEIROS - PESSOA FÍSICA	0.1.00	24.000,00			
3.3.90.39	OUTROS SERVIÇOS DE TERCEIROS - PESSOA JURÍDICA	0.1.00	250.000,00			
3.3.90.39	OUTROS SERVIÇOS DE TERCEIROS - PESSOA JURÍDICA	0.1.00	1.278.000,00			
3.3.90.40	SERVIÇOS DE TECNOLOGIA DA INFORMAÇÃO E COMUNICAÇÃO - PJ	0.1.00	10.000,00			
3.3.90.47	OBRIGAÇÕES TRIBUTÁRIAS E CONTRIBUTIVAS	0.1.00	20.000,00			
3.3.90.92	DESPESAS DE EXERCÍCIOS ANTERIORES	0.1.00	3.000,00			
4.0.00.00	DESPESAS DE CAPITAL	0.000.000				1.920.000,00
4.4.00.00	INVESTIMENTOS	0.000.000			1.920.000,00	
4.4.90.00	APLICAÇÕES DIRETAS	0.000.000		1.920.000,00		
4.4.90.51	OBRAS E INSTALAÇÕES	0.1.00	600.000,00			
4.4.90.51	OBRAS E INSTALAÇÕES	0.1.00	1.000.000,00			
4.4.90.52	EQUIPAMENTOS E MATERIAL PERMANENTE	0.1.00	20.000,00			
4.4.90.52	EQUIPAMENTOS E MATERIAL PERMANENTE	0.1.00	300.000,00			
<b>TOTAL</b>						<b>5.637.250,00</b>

**PREFEITURA MUNICIPAL DE CAMETÁ**

AV. GENTIL BITENCOURT - CNPJ:05105283/0001-50

Orçamento Programa - Exercício de 2024

Anexo 02

Page 25

**NATUREZA DA DESPESA POR ORGÃO**

Lei: 1, Data: 23/12/2020

PODER		02 PODER EXECUTIVO				
ORGÃO		25 FUNDO MUNICIPAL DE CULTURA				
Código	Especificação	F.R.	Elemento	Modalidade	Grupo	Categoria Econômica
3.0.00.00	DESPESAS CORRENTES	0.000.000				958.000,00
3.1.00.00	PESSOAL E ENCARGOS SOCIAIS	0.000.000			72.000,00	
3.1.90.00	APLICAÇÕES DIRETAS	0.000.000		72.000,00		
3.1.90.04	CONTRATAÇÃO POR TEMPO DETERMINADO	0.1.00	10.000,00			
3.1.90.11	VENCIMENTOS E VANTAGENS FIXAS - PESSOAL CIVIL	0.1.00	50.000,00			
3.1.90.13	OBRIGAÇÕES PATRONAIS	0.1.00	10.000,00			
3.1.90.16	OUTRAS DESPESAS VARIÁVEIS - PESSOAL CIVIL	0.1.00	2.000,00			
3.3.00.00	OUTRAS DESPESAS CORRENTES	0.000.000			886.000,00	
3.3.50.00	TRANSFERÊNCIAS A INSTITUIÇÕES PRIVADAS SEM FINS LUCRATIVOS	0.000.000		100.000,00		
3.3.50.43	SUBVENÇÕES SOCIAIS	0.1.00	100.000,00			
3.3.90.00	APLICAÇÕES DIRETAS	0.000.000		786.000,00		
3.3.90.14	DIÁRIAS - CIVIL	0.1.00	3.000,00			
3.3.90.30	MATERIAL DE CONSUMO	0.1.00	36.000,00			
3.3.90.30	MATERIAL DE CONSUMO	1.01.00	50.000,00			
3.3.90.31	PREMIAÇÕES CULTURAIS, ARTÍSTICAS, CIENTÍFICAS, DESPORTIVAS E	0.1.00	6.000,00			
3.3.90.31	PREMIAÇÕES CULTURAIS, ARTÍSTICAS, CIENTÍFICAS, DESPORTIVAS E	1.01.00	200.000,00			
3.3.90.33	PASSAGENS E DESPESAS COM LOCOMOÇÃO	0.1.00	5.000,00			
3.3.90.36	OUTROS SERVIÇOS DE TERCEIROS - PESSOA FÍSICA	0.1.00	33.000,00			
3.3.90.36	OUTROS SERVIÇOS DE TERCEIROS - PESSOA FÍSICA	1.01.00	200.000,00			
3.3.90.39	OUTROS SERVIÇOS DE TERCEIROS - PESSOA JURÍDICA	0.1.00	33.000,00			
3.3.90.39	OUTROS SERVIÇOS DE TERCEIROS - PESSOA JURÍDICA	1.01.00	200.000,00			
3.3.90.40	SERVIÇOS DE TECNOLOGIA DA INFORMAÇÃO E COMUNICAÇÃO - PJ	0.1.00	20.000,00			
4.0.00.00	DESPESAS DE CAPITAL	0.000.000				133.000,00
4.4.00.00	INVESTIMENTOS	0.000.000			133.000,00	
4.4.90.00	APLICAÇÕES DIRETAS	0.000.000		133.000,00		
4.4.90.52	EQUIPAMENTOS E MATERIAL PERMANENTE	0.1.00	33.000,00			
4.4.90.52	EQUIPAMENTOS E MATERIAL PERMANENTE	1.01.00	100.000,00			
<b>TOTAL</b>						<b>1.091.000,00</b>

**PREFEITURA MUNICIPAL DE CAMETÁ**

AV. GENTIL BITENCOURT - CNPJ:05105283/0001-50

Orçamento Programa - Exercício de 2024

Anexo 02

Page 26

**NATUREZA DA DESPESA POR ORGÃO****Lei: 1, Data: 23/12/2020**

PODER		02 PODER EXECUTIVO				
ORGÃO		26 SECRETARIA MUNICIPAL DE AQUICULTURA E PESCA				
Código	Especificação	F.R.	Elemento	Modalidade	Grupo	Categoria Econômica
3.0.00.00	DESPESAS CORRENTES	0.000.000				647.000,00
3.1.00.00	PESSOAL E ENCARGOS SOCIAIS	0.000.000			270.000,00	
3.1.90.00	APLICAÇÕES DIRETAS	0.000.000		270.000,00		
3.1.90.11	VENCIMENTOS E VANTAGENS FIXAS - PESSOAL CIVIL	0.1.00	260.000,00			
3.1.90.13	OBRIGAÇÕES PATRONAIS	0.1.00	10.000,00			
3.3.00.00	OUTRAS DESPESAS CORRENTES	0.000.000			377.000,00	
3.3.50.00	TRANSFERÊNCIAS A INSTITUIÇÕES PRIVADAS SEM FINS LUCRATIVOS	0.000.000		50.000,00		
3.3.50.43	SUBVENÇÕES SOCIAIS	0.1.00	50.000,00			
3.3.90.00	APLICAÇÕES DIRETAS	0.000.000		327.000,00		
3.3.90.30	MATERIAL DE CONSUMO	0.1.00	156.000,00			
3.3.90.32	MATERIAL, BEM OU SERVIÇO PARA DISTRIBUIÇÃO GRATUITA	0.1.00	150.000,00			
3.3.90.33	PASSAGENS E DESPESAS COM LOCOMOÇÃO	0.1.00	3.000,00			
3.3.90.36	OUTROS SERVIÇOS DE TERCEIROS - PESSOA FÍSICA	0.1.00	9.000,00			
3.3.90.39	OUTROS SERVIÇOS DE TERCEIROS - PESSOA JURÍDICA	0.1.00	9.000,00			
4.0.00.00	DESPESAS DE CAPITAL	0.000.000				9.000,00
4.4.00.00	INVESTIMENTOS	0.000.000			9.000,00	
4.4.90.00	APLICAÇÕES DIRETAS	0.000.000		9.000,00		
4.4.90.52	EQUIPAMENTOS E MATERIAL PERMANENTE	0.1.00	9.000,00			
<b>TOTAL</b>						<b>656.000,00</b>

**PREFEITURA MUNICIPAL DE CAMETÁ**

AV. GENTIL BITENCOURT - CNPJ:05105283/0001-50

Orçamento Programa - Exercício de 2024

Anexo 02

Page 27

**NATUREZA DA DESPESA POR ORGÃO****Lei: 1, Data: 23/12/2020**

PODER ORGÃO	02 PODER EXECUTIVO 34 FUNDAÇÃO CULTURAL CAMETAENSE - FUNCULT					
Código	Especificação	F.R.	Elemento	Modalidade	Grupo	Categoria Econômica
3.0.00.00	DESPESAS CORRENTES	0.000.000				995.000,00
3.1.00.00	PESSOAL E ENCARGOS SOCIAIS	0.000.000			195.000,00	
3.1.90.00	APLICAÇÕES DIRETAS	0.000.000		195.000,00		
3.1.90.04	CONTRATAÇÃO POR TEMPO DETERMINADO	0.01.000	10.000,00			
3.1.90.04	CONTRATAÇÃO POR TEMPO DETERMINADO	1.01.00	100.000,00			
3.1.90.11	VENCIMENTOS E VANTAGENS FIXAS - PESSOAL CIVIL	0.01.000	20.000,00			
3.1.90.11	VENCIMENTOS E VANTAGENS FIXAS - PESSOAL CIVIL	1.01.00	30.000,00			
3.1.90.13	OBRIGAÇÕES PATRONAIS	0.01.00	30.000,00			
3.1.90.13	OBRIGAÇÕES PATRONAIS	0.01.000	5.000,00			
3.3.00.00	OUTRAS DESPESAS CORRENTES	0.000.000			800.000,00	
3.3.90.00	APLICAÇÕES DIRETAS	0.000.000		800.000,00		
3.3.90.14	DIÁRIAS - CIVIL	0.01.000	10.000,00			
3.3.90.30	MATERIAL DE CONSUMO	0.01.000	110.000,00			
3.3.90.30	MATERIAL DE CONSUMO	0.01.000	300.000,00			
3.3.90.36	OUTROS SERVIÇOS DE TERCEIROS - PESSOA FÍSICA	0.01.00	30.000,00			
3.3.90.36	OUTROS SERVIÇOS DE TERCEIROS - PESSOA FÍSICA	0.01.000	10.000,00			
3.3.90.36	OUTROS SERVIÇOS DE TERCEIROS - PESSOA FÍSICA	0.01.000	30.000,00			
3.3.90.39	OUTROS SERVIÇOS DE TERCEIROS - PESSOA JURÍDICA	0.01.00	20.000,00			
3.3.90.39	OUTROS SERVIÇOS DE TERCEIROS - PESSOA JURÍDICA	0.01.000	10.000,00			
3.3.90.39	OUTROS SERVIÇOS DE TERCEIROS - PESSOA JURÍDICA	0.01.000	280.000,00			
4.0.00.00	DESPESAS DE CAPITAL	0.000.000				40.000,00
4.4.00.00	INVESTIMENTOS	0.000.000			40.000,00	
4.4.90.00	APLICAÇÕES DIRETAS	0.000.000		40.000,00		
4.4.90.51	OBRAS E INSTALAÇÕES	0.01.000	20.000,00			
4.4.90.52	EQUIPAMENTOS E MATERIAL PERMANENTE	0.01.000	20.000,00			
<b>TOTAL</b>						<b>1.035.000,00</b>



**PREFEITURA MUNICIPAL DE CAMETÁ**

AV. GENTIL BITENCOURT - CNPJ:05105283/0001-50

Orçamento Programa - Exercício de 2024

Anexo 02

Page 28

Lei: 1, Data: 23/12/2020

**NATUREZA DA DESPESA POR ORGÃO**

TOTAL GERAL

593.537.897,45

---

EVANILDO ANDRADE FERREIRA  
CONTADOR  
185.001.612-72

---

VICTOR CORREA CASSIANO  
PREFEITO  
002.498.652-62

---

JOSÉ OSVALDO OLIVEIRA DE BARROS  
SECRETÁRIO MUNICIPAL DE PLANEJAMENTO  
302.519.742-00

**PREFEITURA MUNICIPAL DE CAMETÁ**

AV. GENTIL BITENCOURT - CNPJ:05105283/0001-50

Anexo 02

Page 1

Orçamento Programa - Exercício de 2024

**NATUREZA DA DESPESA POR ORGÃO E UNIDADE**

Lei: 1, Data: 23/12/2020

PODER	01 PODER LEGISLATIVO					
ORGÃO	01 CÂMARA MUNICIPAL					
UNIDADE	00 CÂMARA MUNICIPAL					
Código	Especificação	F.R.	Elemento	Modalidade	Grupo	Categoria Econômica
3.0.00.00	DESPESAS CORRENTES	0.000.000				8.649.000,00
3.1.00.00	PESSOAL E ENCARGOS SOCIAIS	0.000.000			4.302.000,00	
3.1.90.00	APLICAÇÕES DIRETAS	0.000.000		4.302.000,00		
3.1.90.04	CONTRATAÇÃO POR TEMPO DETERMINADO	0.1.00	1.050.000,00			
3.1.90.11	VENCIMENTOS E VANTAGENS FIXAS - PESSOAL CIVIL	0.1.00	2.450.000,00			
3.1.90.13	OBRIGAÇÕES PATRONAIS	0.1.00	770.000,00			
3.1.90.16	OUTRAS DESPESAS VARIÁVEIS - PESSOAL CIVIL	0.1.00	10.000,00			
3.1.90.91	SENTENÇAS JUDICIAIS	0.1.00	2.000,00			
3.1.90.92	DESPESAS DE EXERCÍCIOS ANTERIORES	0.1.00	20.000,00			
3.3.00.00	OUTRAS DESPESAS CORRENTES	0.000.000			4.347.000,00	
3.3.90.00	APLICAÇÕES DIRETAS	0.000.000		4.347.000,00		
3.3.90.14	DIÁRIAS - CIVIL	0.1.00	105.000,00			
3.3.90.30	MATERIAL DE CONSUMO	0.1.00	1.400.000,00			
3.3.90.33	PASSAGENS E DESPESAS COM LOCOMOÇÃO	0.1.00	10.000,00			
3.3.90.35	SERVIÇOS DE CONSULTORIA	0.1.00	700.000,00			
3.3.90.36	OUTROS SERVIÇOS DE TERCEIROS - PESSOA FÍSICA	0.1.00	150.000,00			
3.3.90.39	OUTROS SERVIÇOS DE TERCEIROS - PESSOA JURÍDICA	0.1.00	1.705.000,00			
3.3.90.40	SERVIÇOS DE TECNOLOGIA DA INFORMAÇÃO E COMUNICAÇÃO - PJ	0.1.00	250.000,00			
3.3.90.91	SENTENÇAS JUDICIAIS	0.1.00	2.000,00			
3.3.90.92	DESPESAS DE EXERCÍCIOS ANTERIORES	0.1.00	20.000,00			
3.3.90.93	INDENIZAÇÕES E RESTITUIÇÕES	0.1.00	5.000,00			
4.0.00.00	DESPESAS DE CAPITAL	0.000.000				315.000,00
4.4.00.00	INVESTIMENTOS	0.000.000			305.000,00	
4.4.90.00	APLICAÇÕES DIRETAS	0.000.000		305.000,00		
4.4.90.52	EQUIPAMENTOS E MATERIAL PERMANENTE	0.1.00	305.000,00			
4.6.00.00	AMORTIZAÇÃO DA DÍVIDA	0.000.000			10.000,00	
4.6.90.00	APLICAÇÕES DIRETAS	0.000.000		10.000,00		
4.6.90.71	PRINCIPAL DA DÍVIDA CONTRATUAL RESGATADO	0.1.00	10.000,00			
<b>TOTAL</b>						<b>8.964.000,00</b>

**PREFEITURA MUNICIPAL DE CAMETÁ**

AV. GENTIL BITENCOURT - CNPJ:05105283/0001-50

Orçamento Programa - Exercício de 2024

Anexo 02

Page 2

**NATUREZA DA DESPESA POR ORGÃO E UNIDADE**

Lei: 1, Data: 23/12/2020

PODER 02 PODER EXECUTIVO						
ORGÃO 02 GABINETE DO PREFEITO						
UNIDADE 00 GABINETE DO PREFEITO						
Código	Especificação	F.R.	Elemento	Modalidade	Grupo	Categoria Econômica
3.0.00.00	DESPESAS CORRENTES	0.000.000				9.498.500,00
3.1.00.00	PESSOAL E ENCARGOS SOCIAIS	0.000.000			4.522.000,00	
3.1.90.00	APLICAÇÕES DIRETAS	0.000.000		4.522.000,00		
3.1.90.04	CONTRATAÇÃO POR TEMPO DETERMINADO	0.1.00	210.000,00			
3.1.90.11	VENCIMENTOS E VANTAGENS FIXAS - PESSOAL CIVIL	0.1.00	3.850.000,00			
3.1.90.13	OBRIGAÇÕES PATRONAIS	0.1.00	400.000,00			
3.1.90.13	OBRIGAÇÕES PATRONAIS	0.1.00	50.000,00			
3.1.90.16	OUTRAS DESPESAS VARIÁVEIS - PESSOAL CIVIL	0.1.00	10.000,00			
3.1.90.92	DESPESAS DE EXERCÍCIOS ANTERIORES	0.1.00	2.000,00			
3.3.00.00	OUTRAS DESPESAS CORRENTES	0.000.000			4.976.500,00	
3.3.90.00	APLICAÇÕES DIRETAS	0.000.000		4.976.500,00		
3.3.90.14	DIÁRIAS - CIVIL	0.1.00	45.000,00			
3.3.90.30	MATERIAL DE CONSUMO	0.1.00	2.020.000,00			
3.3.90.32	MATERIAL, BEM OU SERVIÇO PARA DISTRIBUIÇÃO GRATUITA	1.01.00	300.000,00			
3.3.90.33	PASSAGENS E DESPESAS COM LOCOMOÇÃO	0.1.00	15.000,00			
3.3.90.36	OUTROS SERVIÇOS DE TERCEIROS - PESSOA FÍSICA	0.1.00	185.000,00			
3.3.90.39	OUTROS SERVIÇOS DE TERCEIROS - PESSOA JURÍDICA	0.1.00	2.250.000,00			
3.3.90.47	OBRIGAÇÕES TRIBUTÁRIAS E CONTRIBUTIVAS	0.1.00	157.500,00			
3.3.90.92	DESPESAS DE EXERCÍCIOS ANTERIORES	0.1.00	4.000,00			
4.0.00.00	DESPESAS DE CAPITAL	0.000.000				60.000,00
4.4.00.00	INVESTIMENTOS	0.000.000			60.000,00	
4.4.90.00	APLICAÇÕES DIRETAS	0.000.000		60.000,00		
4.4.90.52	EQUIPAMENTOS E MATERIAL PERMANENTE	0.1.00	60.000,00			
<b>TOTAL</b>						<b>9.558.500,00</b>



**PREFEITURA MUNICIPAL DE CAMETÁ**

AV. GENTIL BITENCOURT - CNPJ:05105283/0001-50

Orçamento Programa - Exercício de 2024

Anexo 02

Page 3

**NATUREZA DA DESPESA POR ORGÃO E UNIDADE****Lei: 1, Data: 23/12/2020**

Código	Especificação	F.R.	Elemento	Modalidade	Grupo	Categoria Econômica
PODER	02 PODER EXECUTIVO					
ORGÃO	03 SECRETARIA MUNICIPAL DE ADMINISTRAÇÃO					
UNIDADE	00 SECRETARIA MUNICIPAL DE ADMINISTRAÇÃO					
3.0.00.00	DESPESAS CORRENTES	0.000.000				5.616.000,00
3.1.00.00	PESSOAL E ENCARGOS SOCIAIS	0.000.000			2.376.000,00	
3.1.90.00	APLICAÇÕES DIRETAS	0.000.000		2.376.000,00		
3.1.90.01	APOSENTADORIAS, RESERVA REMUNERADA E REFORMAS	0.1.00	500.000,00			
3.1.90.03	PENSÕES	0.1.00	300.000,00			
3.1.90.04	CONTRATAÇÃO POR TEMPO DETERMINADO	0.1.00	120.000,00			
3.1.90.11	VENCIMENTOS E VANTAGENS FIXAS - PESSOAL CIVIL	0.1.00	1.100.000,00			
3.1.90.13	OBRIGAÇÕES PATRONAIS	0.1.00	350.000,00			
3.1.90.16	OUTRAS DESPESAS VARIÁVEIS - PESSOAL CIVIL	0.1.00	3.000,00			
3.1.90.92	DESPESAS DE EXERCÍCIOS ANTERIORES	0.1.00	3.000,00			
3.3.00.00	OUTRAS DESPESAS CORRENTES	0.000.000			3.240.000,00	
3.3.90.00	APLICAÇÕES DIRETAS	0.000.000		3.240.000,00		
3.3.90.14	DIÁRIAS - CIVIL	0.1.00	10.000,00			
3.3.90.30	MATERIAL DE CONSUMO	0.1.00	1.506.000,00			
3.3.90.32	MATERIAL, BEM OU SERVIÇO PARA DISTRIBUIÇÃO GRATUITA	0.1.00	3.000,00			
3.3.90.33	PASSAGENS E DESPESAS COM LOCOMOÇÃO	0.1.00	6.000,00			
3.3.90.36	OUTROS SERVIÇOS DE TERCEIROS - PESSOA FÍSICA	0.1.00	106.000,00			
3.3.90.39	OUTROS SERVIÇOS DE TERCEIROS - PESSOA JURÍDICA	0.1.00	1.406.000,00			
3.3.90.40	SERVIÇOS DE TECNOLOGIA DA INFORMAÇÃO E COMUNICAÇÃO - PJ	0.1.00	200.000,00			
3.3.90.92	DESPESAS DE EXERCÍCIOS ANTERIORES	0.1.00	3.000,00			
4.0.00.00	DESPESAS DE CAPITAL	0.000.000				123.000,00
4.4.00.00	INVESTIMENTOS	0.000.000			123.000,00	
4.4.90.00	APLICAÇÕES DIRETAS	0.000.000		123.000,00		
4.4.90.52	EQUIPAMENTOS E MATERIAL PERMANENTE	0.1.00	103.000,00			
4.4.90.93	INDENIZAÇÕES E RESTITUIÇÕES	0.1.00	20.000,00			
<b>TOTAL</b>						<b>5.739.000,00</b>

**PREFEITURA MUNICIPAL DE CAMETÁ**

AV. GENTIL BITENCOURT - CNPJ:05105283/0001-50

Orçamento Programa - Exercício de 2024

Anexo 02

Page 4

**NATUREZA DA DESPESA POR ORGÃO E UNIDADE****Lei: 1, Data: 23/12/2020**

PODER	02 PODER EXECUTIVO					
ORGÃO	04 SECRETARIA MUNICIPAL DE FINANÇAS					
UNIDADE	00 SECRETARIA MUNICIPAL DE FINANÇAS					
Código	Especificação	F.R.	Elemento	Modalidade	Grupo	Categoria Econômica
3.0.00.00	DESPESAS CORRENTES	0.000.000				2.875.102,55
3.1.00.00	PESSOAL E ENCARGOS SOCIAIS	0.000.000			1.306.000,00	
3.1.90.00	APLICAÇÕES DIRETAS	0.000.000		1.306.000,00		
3.1.90.04	CONTRATAÇÃO POR TEMPO DETERMINADO	0.1.00	100.000,00			
3.1.90.11	VENCIMENTOS E VANTAGENS FIXAS - PESSOAL CIVIL	0.1.00	1.000.000,00			
3.1.90.13	OBRIGAÇÕES PATRONAIS	0.1.00	200.000,00			
3.1.90.16	OUTRAS DESPESAS VARIÁVEIS - PESSOAL CIVIL	0.1.00	3.000,00			
3.1.90.92	DESPESAS DE EXERCÍCIOS ANTERIORES	0.1.00	3.000,00			
3.2.00.00	JUROS E ENCARGOS DA DÍVIDA	0.000.000			3.000,00	
3.2.90.00	APLICAÇÕES DIRETAS	0.000.000		3.000,00		
3.2.90.22	OUTROS ENCARGOS SOBRE A DÍVIDA POR CONTRATO	0.1.00	3.000,00			
3.3.00.00	OUTRAS DESPESAS CORRENTES	0.000.000			1.566.102,55	
3.3.90.00	APLICAÇÕES DIRETAS	0.000.000		1.566.102,55		
3.3.90.14	DIÁRIAS - CIVIL	0.1.00	3.000,00			
3.3.90.30	MATERIAL DE CONSUMO	0.1.00	100.000,00			
3.3.90.32	MATERIAL, BEM OU SERVIÇO PARA DISTRIBUIÇÃO GRATUITA	0.1.00	3.000,00			
3.3.90.33	PASSAGENS E DESPESAS COM LOCOMOÇÃO	0.1.00	3.000,00			
3.3.90.35	SERVIÇOS DE CONSULTORIA	0.1.00	304.102,55			
3.3.90.36	OUTROS SERVIÇOS DE TERCEIROS - PESSOA FÍSICA	0.1.00	33.000,00			
3.3.90.39	OUTROS SERVIÇOS DE TERCEIROS - PESSOA JURÍDICA	0.1.00	500.000,00			
3.3.90.47	OBRIGAÇÕES TRIBUTÁRIAS E CONTRIBUTIVAS	0.1.00	600.000,00			
3.3.90.91	SENTENÇAS JUDICIAIS	0.1.00	10.000,00			
3.3.90.92	DESPESAS DE EXERCÍCIOS ANTERIORES	0.1.00	10.000,00			
4.0.00.00	DESPESAS DE CAPITAL	0.000.000				7.274.647,45
4.4.00.00	INVESTIMENTOS	0.000.000			15.000,00	
4.4.90.00	APLICAÇÕES DIRETAS	0.000.000		15.000,00		
4.4.90.52	EQUIPAMENTOS E MATERIAL PERMANENTE	0.1.00	15.000,00			
4.6.00.00	AMORTIZAÇÃO DA DÍVIDA	0.000.000			7.259.647,45	
4.6.90.00	APLICAÇÕES DIRETAS	0.000.000		7.259.647,45		
4.6.90.71	PRINCIPAL DA DÍVIDA CONTRATUAL RESGATADO	0.1.00	7.159.647,45			
4.6.90.76	PRINCIPAL CORRIGIDO DA DÍVIDA MOBILIÁRIA REFINANCIADO	0.1.00	100.000,00			
<b>TOTAL</b>						<b>10.149.750,00</b>

**PREFEITURA MUNICIPAL DE CAMETÁ**

AV. GENTIL BITENCOURT - CNPJ:05105283/0001-50

Orçamento Programa - Exercício de 2024

Anexo 02

Page 5

**NATUREZA DA DESPESA POR ORGÃO E UNIDADE**

Lei: 1, Data: 23/12/2020

Código	Especificação	F.R.	Elemento	Modalidade	Grupo	Categoria Econômica
PODER	02 PODER EXECUTIVO					
ORGÃO	05 SECRETARIA MUNICIPAL DE PLANEJAMENTO E GESTÃO					
UNIDADE	00 SECRETARIA MUNICIPAL DE PLANEJAMENTO E GESTÃO					
3.0.00.00	DESPESAS CORRENTES	0.000.000				631.000,00
3.1.00.00	PESSOAL E ENCARGOS SOCIAIS	0.000.000			553.000,00	
3.1.90.00	APLICAÇÕES DIRETAS	0.000.000		553.000,00		
3.1.90.04	CONTRATAÇÃO POR TEMPO DETERMINADO	0.1.00	200.000,00			
3.1.90.11	VENCIMENTOS E VANTAGENS FIXAS - PESSOAL CIVIL	0.1.00	300.000,00			
3.1.90.13	OBRIGAÇÕES PATRONAIS	0.1.00	50.000,00			
3.1.90.92	DESPESAS DE EXERCÍCIOS ANTERIORES	0.1.00	3.000,00			
3.3.00.00	OUTRAS DESPESAS CORRENTES	0.000.000			78.000,00	
3.3.90.00	APLICAÇÕES DIRETAS	0.000.000		78.000,00		
3.3.90.14	DIÁRIAS - CIVIL	0.1.00	3.000,00			
3.3.90.30	MATERIAL DE CONSUMO	0.1.00	12.000,00			
3.3.90.33	PASSAGENS E DESPESAS COM LOCOMOÇÃO	0.1.00	3.000,00			
3.3.90.35	SERVIÇOS DE CONSULTORIA	0.1.00	3.000,00			
3.3.90.36	OUTROS SERVIÇOS DE TERCEIROS - PESSOA FÍSICA	0.1.00	12.000,00			
3.3.90.39	OUTROS SERVIÇOS DE TERCEIROS - PESSOA JURÍDICA	0.1.00	39.000,00			
3.3.90.40	SERVIÇOS DE TECNOLOGIA DA INFORMAÇÃO E COMUNICAÇÃO - PJ	0.1.00	3.000,00			
3.3.90.92	DESPESAS DE EXERCÍCIOS ANTERIORES	0.1.00	3.000,00			
4.0.00.00	DESPESAS DE CAPITAL	0.000.000				6.000,00
4.4.00.00	INVESTIMENTOS	0.000.000			6.000,00	
4.4.90.00	APLICAÇÕES DIRETAS	0.000.000		6.000,00		
4.4.90.52	EQUIPAMENTOS E MATERIAL PERMANENTE	0.1.00	6.000,00			
<b>TOTAL</b>						<b>637.000,00</b>

**PREFEITURA MUNICIPAL DE CAMETÁ**

AV. GENTIL BITENCOURT - CNPJ:05105283/0001-50

Anexo 02

Page 6

Orçamento Programa - Exercício de 2024

**NATUREZA DA DESPESA POR ORGÃO E UNIDADE**

Lei: 1, Data: 23/12/2020

Código	Especificação	F.R.	Elemento	Modalidade	Grupo	Categoria Econômica
PODER	02 PODER EXECUTIVO					
ORGÃO	06 SECRETARIA MUNICIPAL DE CULTURA, TURISMO E DESPORTO					
UNIDADE	00 SECRETARIA MUNICIPAL DE CULTURA, TURISMO E DESPORTO					
3.0.00.00	DESPESAS CORRENTES	0.000.000				4.307.500,00
3.1.00.00	PESSOAL E ENCARGOS SOCIAIS	0.000.000			1.466.000,00	
3.1.90.00	APLICAÇÕES DIRETAS	0.000.000		1.466.000,00		
3.1.90.04	CONTRATAÇÃO POR TEMPO DETERMINADO	0.1.00	60.000,00			
3.1.90.11	VENCIMENTOS E VANTAGENS FIXAS - PESSOAL CIVIL	0.1.00	1.300.000,00			
3.1.90.13	OBRIGAÇÕES PATRONAIS	0.1.00	100.000,00			
3.1.90.16	OUTRAS DESPESAS VARIÁVEIS - PESSOAL CIVIL	0.1.00	3.000,00			
3.1.90.92	DESPESAS DE EXERCÍCIOS ANTERIORES	0.1.00	3.000,00			
3.3.00.00	OUTRAS DESPESAS CORRENTES	0.000.000			2.841.500,00	
3.3.50.00	TRANSFERÊNCIAS A INSTITUIÇÕES PRIVADAS SEM FINS LUCRATIVOS	0.000.000		700.000,00		
3.3.50.43	SUBVENÇÕES SOCIAIS	0.1.00	700.000,00			
3.3.90.00	APLICAÇÕES DIRETAS	0.000.000		2.141.500,00		
3.3.90.14	DIÁRIAS - CIVIL	0.1.00	3.000,00			
3.3.90.30	MATERIAL DE CONSUMO	0.1.00	158.500,00			
3.3.90.31	PREMIAÇÕES CULTURAIS, ARTÍSTICAS, CIENTÍFICAS, DESPORTIVAS E	0.1.00	170.000,00			
3.3.90.33	PASSAGENS E DESPESAS COM LOCOMOÇÃO	0.1.00	23.000,00			
3.3.90.36	OUTROS SERVIÇOS DE TERCEIROS - PESSOA FÍSICA	0.1.00	122.000,00			
3.3.90.39	OUTROS SERVIÇOS DE TERCEIROS - PESSOA JURÍDICA	0.1.00	1.049.000,00			
3.3.90.40	SERVIÇOS DE TECNOLOGIA DA INFORMAÇÃO E COMUNICAÇÃO - PJ	0.1.00	10.000,00			
3.3.90.43	SUBVENÇÕES SOCIAIS	0.1.00	600.000,00			
3.3.90.92	DESPESAS DE EXERCÍCIOS ANTERIORES	0.1.00	6.000,00			
4.0.00.00	DESPESAS DE CAPITAL	0.000.000				4.546.000,00
4.4.00.00	INVESTIMENTOS	0.000.000			4.546.000,00	
4.4.90.00	APLICAÇÕES DIRETAS	0.000.000		4.546.000,00		
4.4.90.51	OBRAS E INSTALAÇÕES	0.1.00	170.000,00			
4.4.90.51	OBRAS E INSTALAÇÕES	0.1.00	70.000,00			
4.4.90.51	OBRAS E INSTALAÇÕES	0.1.00	4.200.000,00			
4.4.90.52	EQUIPAMENTOS E MATERIAL PERMANENTE	0.1.00	96.000,00			
4.4.90.52	EQUIPAMENTOS E MATERIAL PERMANENTE	0.1.00	10.000,00			
<b>TOTAL</b>						<b>8.853.500,00</b>

**PREFEITURA MUNICIPAL DE CAMETÁ**

AV. GENTIL BITENCOURT - CNPJ:05105283/0001-50

Anexo 02

Page 7

Orçamento Programa - Exercício de 2024

**NATUREZA DA DESPESA POR ORGÃO E UNIDADE**

Lei: 1, Data: 23/12/2020

Código	Especificação	F.R.	Elemento	Modalidade	Grupo	Categoria Econômica
PODER	02 PODER EXECUTIVO					
ORGÃO	07 SECRETARIA MUN. DE DE AGRICULTURA, DESENVOLV. RURAL E ECON.					
UNIDADE	00 SECRETARIA MUN. DE DE AGRICULTURA, DESENVOLV. RURAL E ECON.					
3.0.00.00	DESPESAS CORRENTES	0.000.000				1.992.000,00
3.1.00.00	PESSOAL E ENCARGOS SOCIAIS	0.000.000			1.905.000,00	
3.1.90.00	APLICAÇÕES DIRETAS	0.000.000		1.905.000,00		
3.1.90.04	CONTRATAÇÃO POR TEMPO DETERMINADO	0.1.00	600.000,00			
3.1.90.11	VENCIMENTOS E VANTAGENS FIXAS - PESSOAL CIVIL	0.1.00	1.250.000,00			
3.1.90.13	OBRIGAÇÕES PATRONAIS	0.1.00	50.000,00			
3.1.90.16	OUTRAS DESPESAS VARIÁVEIS - PESSOAL CIVIL	0.1.00	2.000,00			
3.1.90.92	DESPESAS DE EXERCÍCIOS ANTERIORES	0.1.00	3.000,00			
3.3.00.00	OUTRAS DESPESAS CORRENTES	0.000.000			87.000,00	
3.3.50.00	TRANSFERÊNCIAS A INSTITUIÇÕES PRIVADAS SEM FINS LUCRATIVOS	0.000.000		3.000,00		
3.3.50.43	SUBVENÇÕES SOCIAIS	0.01.01	3.000,00			
3.3.90.00	APLICAÇÕES DIRETAS	0.000.000		84.000,00		
3.3.90.14	DIÁRIAS - CIVIL	0.1.00	3.000,00			
3.3.90.30	MATERIAL DE CONSUMO	0.1.00	24.000,00			
3.3.90.32	MATERIAL, BEM OU SERVIÇO PARA DISTRIBUIÇÃO GRATUITA	0.1.00	3.000,00			
3.3.90.33	PASSAGENS E DESPESAS COM LOCOMOÇÃO	0.1.00	6.000,00			
3.3.90.36	OUTROS SERVIÇOS DE TERCEIROS - PESSOA FÍSICA	0.1.00	21.000,00			
3.3.90.39	OUTROS SERVIÇOS DE TERCEIROS - PESSOA JURÍDICA	0.1.00	21.000,00			
3.3.90.40	SERVIÇOS DE TECNOLOGIA DA INFORMAÇÃO E COMUNICAÇÃO - PJ	0.1.00	3.000,00			
3.3.90.92	DESPESAS DE EXERCÍCIOS ANTERIORES	0.1.00	3.000,00			
4.0.00.00	DESPESAS DE CAPITAL	0.000.000				279.000,00
4.4.00.00	INVESTIMENTOS	0.000.000			279.000,00	
4.4.90.00	APLICAÇÕES DIRETAS	0.000.000		279.000,00		
4.4.90.51	OBRAS E INSTALAÇÕES	0.1.00	20.000,00			
4.4.90.52	EQUIPAMENTOS E MATERIAL PERMANENTE	0.1.00	9.000,00			
4.4.90.52	EQUIPAMENTOS E MATERIAL PERMANENTE	0.1.00	200.000,00			
4.4.90.52	EQUIPAMENTOS E MATERIAL PERMANENTE	0.1.00	50.000,00			
<b>TOTAL</b>						<b>2.271.000,00</b>

**PREFEITURA MUNICIPAL DE CAMETÁ**

AV. GENTIL BITENCOURT - CNPJ:05105283/0001-50

Orçamento Programa - Exercício de 2024

Anexo 02

Page 8

**NATUREZA DA DESPESA POR ORGÃO E UNIDADE****Lei: 1, Data: 23/12/2020**

Código	Especificação	F.R.	Elemento	Modalidade	Grupo	Categoria Econômica
PODER	02 PODER EXECUTIVO					
ORGÃO	08 SECRETARIA MUNICIPAL DE MEIO AMBIENTE					
UNIDADE	00 SECRETARIA MUNICIPAL DE MEIO AMBIENTE					
3.0.00.00	DESPESAS CORRENTES	0.000.000				4.914.000,00
3.1.00.00	PESSOAL E ENCARGOS SOCIAIS	0.000.000			3.973.000,00	
3.1.90.00	APLICAÇÕES DIRETAS	0.000.000		3.973.000,00		
3.1.90.04	CONTRATAÇÃO POR TEMPO DETERMINADO	0.1.00	1.300.000,00			
3.1.90.11	VENCIMENTOS E VANTAGENS FIXAS - PESSOAL CIVIL	0.1.00	2.500.000,00			
3.1.90.13	OBRIGAÇÕES PATRONAIS	0.1.00	170.000,00			
3.1.90.16	OUTRAS DESPESAS VARIÁVEIS - PESSOAL CIVIL	0.1.00	3.000,00			
3.3.00.00	OUTRAS DESPESAS CORRENTES	0.000.000			941.000,00	
3.3.90.00	APLICAÇÕES DIRETAS	0.000.000		941.000,00		
3.3.90.14	DIÁRIAS - CIVIL	0.1.00	3.000,00			
3.3.90.30	MATERIAL DE CONSUMO	0.1.00	98.000,00			
3.3.90.30	MATERIAL DE CONSUMO	0.1.00	30.000,00			
3.3.90.33	PASSAGENS E DESPESAS COM LOCOMOÇÃO	0.1.00	8.000,00			
3.3.90.36	OUTROS SERVIÇOS DE TERCEIROS - PESSOA FÍSICA	0.1.00	40.000,00			
3.3.90.36	OUTROS SERVIÇOS DE TERCEIROS - PESSOA FÍSICA	0.1.00	133.000,00			
3.3.90.39	OUTROS SERVIÇOS DE TERCEIROS - PESSOA JURÍDICA	0.1.00	50.000,00			
3.3.90.39	OUTROS SERVIÇOS DE TERCEIROS - PESSOA JURÍDICA	0.1.00	573.000,00			
3.3.90.40	SERVIÇOS DE TECNOLOGIA DA INFORMAÇÃO E COMUNICAÇÃO - PJ	0.1.00	3.000,00			
3.3.90.92	DESPESAS DE EXERCÍCIOS ANTERIORES	0.1.00	3.000,00			
4.0.00.00	DESPESAS DE CAPITAL	0.000.000				325.000,00
4.4.00.00	INVESTIMENTOS	0.000.000			325.000,00	
4.4.90.00	APLICAÇÕES DIRETAS	0.000.000		325.000,00		
4.4.90.52	EQUIPAMENTOS E MATERIAL PERMANENTE	0.1.00	70.000,00			
4.4.90.52	EQUIPAMENTOS E MATERIAL PERMANENTE	0.1.00	55.000,00			
4.4.90.52	EQUIPAMENTOS E MATERIAL PERMANENTE	0.1.00	200.000,00			
<b>TOTAL</b>						<b>5.239.000,00</b>

**PREFEITURA MUNICIPAL DE CAMETÁ**

AV. GENTIL BITENCOURT - CNPJ:05105283/0001-50

Orçamento Programa - Exercício de 2024

Anexo 02

Page 9

**NATUREZA DA DESPESA POR ORGÃO E UNIDADE**

Lei: 1, Data: 23/12/2020

PODER	02 PODER EXECUTIVO					
ORGÃO	09 SECRETARIA MUNICIPAL DE TRANSPORTE, TERRAS E OBRAS					
UNIDADE	00 SECRETARIA MUNICIPAL DE TRANSPORTE, TERRAS E OBRAS					
Código	Especificação	F.R.	Elemento	Modalidade	Grupo	Categoria Econômica
3.0.00.00	DESPESAS CORRENTES	0.000.000				21.758.897,45
3.1.00.00	PESSOAL E ENCARGOS SOCIAIS	0.000.000			4.482.000,00	
3.1.90.00	APLICAÇÕES DIRETAS	0.000.000		4.482.000,00		
3.1.90.04	CONTRATAÇÃO POR TEMPO DETERMINADO	0.1.00	2.650.000,00			
3.1.90.11	VENCIMENTOS E VANTAGENS FIXAS - PESSOAL CIVIL	0.1.00	1.400.000,00			
3.1.90.13	OBRIGAÇÕES PATRONAIS	0.1.00	420.000,00			
3.1.90.16	OUTRAS DESPESAS VARIÁVEIS - PESSOAL CIVIL	0.1.00	6.000,00			
3.1.90.92	DESPESAS DE EXERCÍCIOS ANTERIORES	0.1.00	6.000,00			
3.3.00.00	OUTRAS DESPESAS CORRENTES	0.000.000			17.276.897,45	
3.3.90.00	APLICAÇÕES DIRETAS	0.000.000		17.276.897,45		
3.3.90.14	DIÁRIAS - CIVIL	0.1.00	10.000,00			
3.3.90.30	MATERIAL DE CONSUMO	0.1.00	8.100.000,00			
3.3.90.30	MATERIAL DE CONSUMO	0.1.00	3.000.000,00			
3.3.90.32	MATERIAL, BEM OU SERVIÇO PARA DISTRIBUIÇÃO GRATUITA	0.1.00	6.000,00			
3.3.90.33	PASSAGENS E DESPESAS COM LOCOMOÇÃO	0.1.00	3.000,00			
3.3.90.36	OUTROS SERVIÇOS DE TERCEIROS - PESSOA FÍSICA	0.1.00	130.000,00			
3.3.90.36	OUTROS SERVIÇOS DE TERCEIROS - PESSOA FÍSICA	0.1.00	50.000,00			
3.3.90.36	OUTROS SERVIÇOS DE TERCEIROS - PESSOA FÍSICA	0.1.00	1.495.897,45			
3.3.90.39	OUTROS SERVIÇOS DE TERCEIROS - PESSOA JURÍDICA	0.1.00	3.800.000,00			
3.3.90.39	OUTROS SERVIÇOS DE TERCEIROS - PESSOA JURÍDICA	0.1.00	650.000,00			
3.3.90.39	OUTROS SERVIÇOS DE TERCEIROS - PESSOA JURÍDICA	1.1.000				
3.3.90.40	SERVIÇOS DE TECNOLOGIA DA INFORMAÇÃO E COMUNICAÇÃO - PJ	0.1.00	20.000,00			
3.3.90.92	DESPESAS DE EXERCÍCIOS ANTERIORES	0.1.00	12.000,00			
4.0.00.00	DESPESAS DE CAPITAL	0.000.000				26.320.000,00
4.4.00.00	INVESTIMENTOS	0.000.000			26.320.000,00	
4.4.90.00	APLICAÇÕES DIRETAS	0.000.000		26.320.000,00		
4.4.90.51	OBRAS E INSTALAÇÕES	0.1.00	7.000.000,00			
4.4.90.51	OBRAS E INSTALAÇÕES	0.1.00	600.000,00			
4.4.90.51	OBRAS E INSTALAÇÕES	0.1.00	2.800.000,00			
4.4.90.51	OBRAS E INSTALAÇÕES	0.1.00	7.600.000,00			
4.4.90.51	OBRAS E INSTALAÇÕES	0.1.00	4.220.000,00			
4.4.90.51	OBRAS E INSTALAÇÕES	0.1.00	2.000.000,00			
4.4.90.51	OBRAS E INSTALAÇÕES	0.1.00	800.000,00			
4.4.90.51	OBRAS E INSTALAÇÕES	1.2.000	800.000,00			
4.4.90.52	EQUIPAMENTOS E MATERIAL PERMANENTE	0.1.00	100.000,00			
4.4.90.52	EQUIPAMENTOS E MATERIAL PERMANENTE	0.1.00	400.000,00			
<b>TOTAL</b>						<b>48.078.897,45</b>

**PREFEITURA MUNICIPAL DE CAMETÁ**

AV. GENTIL BITENCOURT - CNPJ:05105283/0001-50

Orçamento Programa - Exercício de 2024

Anexo 02

Page 10

**NATUREZA DA DESPESA POR ORGÃO E UNIDADE****Lei: 1, Data: 23/12/2020**

Código	Especificação	F.R.	Elemento	Modalidade	Grupo	Categoria Econômica
PODER	02 PODER EXECUTIVO					
ORGÃO	10 PROCURADORIA GERAL DO MUNICÍPIO					
UNIDADE	00 PROCURADORIA GERAL DO MUNICÍPIO					
3.0.00.00	DESPESAS CORRENTES	0.000.000				592.000,00
3.1.00.00	PESSOAL E ENCARGOS SOCIAIS	0.000.000			570.000,00	
3.1.90.00	APLICAÇÕES DIRETAS	0.000.000		570.000,00		
3.1.90.04	CONTRATAÇÃO POR TEMPO DETERMINADO	0.1.00	20.000,00			
3.1.90.11	VENCIMENTOS E VANTAGENS FIXAS - PESSOAL CIVIL	0.1.00	450.000,00			
3.1.90.13	OBRIGAÇÕES PATRONAIS	0.1.00	100.000,00			
3.3.00.00	OUTRAS DESPESAS CORRENTES	0.000.000			22.000,00	
3.3.90.00	APLICAÇÕES DIRETAS	0.000.000		22.000,00		
3.3.90.14	DIÁRIAS - CIVIL	0.1.00	10.000,00			
3.3.90.30	MATERIAL DE CONSUMO	0.1.00	3.000,00			
3.3.90.33	PASSAGENS E DESPESAS COM LOCOMOÇÃO	0.1.00	3.000,00			
3.3.90.36	OUTROS SERVIÇOS DE TERCEIROS - PESSOA FÍSICA	0.1.00	3.000,00			
3.3.90.39	OUTROS SERVIÇOS DE TERCEIROS - PESSOA JURÍDICA	0.1.00	3.000,00			
4.0.00.00	DESPESAS DE CAPITAL	0.000.000				3.000,00
4.4.00.00	INVESTIMENTOS	0.000.000			3.000,00	
4.4.90.00	APLICAÇÕES DIRETAS	0.000.000		3.000,00		
4.4.90.52	EQUIPAMENTOS E MATERIAL PERMANENTE	0.1.00	3.000,00			
<b>TOTAL</b>						<b>595.000,00</b>



**PREFEITURA MUNICIPAL DE CAMETÁ**

AV. GENTIL BITENCOURT - CNPJ:05105283/0001-50

Orçamento Programa - Exercício de 2024

Anexo 02

Page 11

**NATUREZA DA DESPESA POR ORGÃO E UNIDADE****Lei: 1, Data: 23/12/2020**

Código	Especificação	F.R.	Elemento	Modalidade	Grupo	Categoria Econômica
PODER	02 PODER EXECUTIVO					
ORGÃO	11 CONTROLADORIA GERAL DO MUNICÍPIO					
UNIDADE	00 CONTROLADORIA GERAL DO MUNICÍPIO					
3.0.00.00	DESPESAS CORRENTES	0.000.000				882.000,00
3.1.00.00	PESSOAL E ENCARGOS SOCIAIS	0.000.000			660.000,00	
3.1.90.00	APLICAÇÕES DIRETAS	0.000.000		660.000,00		
3.1.90.04	CONTRATAÇÃO POR TEMPO DETERMINADO	0.1.00	10.000,00			
3.1.90.11	VENCIMENTOS E VANTAGENS FIXAS - PESSOAL CIVIL	0.1.00	600.000,00			
3.1.90.13	OBRIGAÇÕES PATRONAIS	0.1.00	50.000,00			
3.3.00.00	OUTRAS DESPESAS CORRENTES	0.000.000			222.000,00	
3.3.90.00	APLICAÇÕES DIRETAS	0.000.000		222.000,00		
3.3.90.14	DIÁRIAS - CIVIL	0.1.00	10.000,00			
3.3.90.30	MATERIAL DE CONSUMO	0.1.00	3.000,00			
3.3.90.33	PASSAGENS E DESPESAS COM LOCOMOÇÃO	0.1.00	3.000,00			
3.3.90.36	OUTROS SERVIÇOS DE TERCEIROS - PESSOA FÍSICA	0.1.00	3.000,00			
3.3.90.39	OUTROS SERVIÇOS DE TERCEIROS - PESSOA JURÍDICA	0.1.00	200.000,00			
3.3.90.92	DESPESAS DE EXERCÍCIOS ANTERIORES	0.1.00	3.000,00			
4.0.00.00	DESPESAS DE CAPITAL	0.000.000				3.000,00
4.4.00.00	INVESTIMENTOS	0.000.000			3.000,00	
4.4.90.00	APLICAÇÕES DIRETAS	0.000.000		3.000,00		
4.4.90.52	EQUIPAMENTOS E MATERIAL PERMANENTE	0.1.00	3.000,00			
<b>TOTAL</b>						<b>885.000,00</b>

**PREFEITURA MUNICIPAL DE CAMETÁ**

AV. GENTIL BITENCOURT - CNPJ:05105283/0001-50

Orçamento Programa - Exercício de 2024

Anexo 02

Page 12

**NATUREZA DA DESPESA POR ORGÃO E UNIDADE****Lei: 1, Data: 23/12/2020**

Código	Especificação	F.R.	Elemento	Modalidade	Grupo	Categoria Econômica
PODER	02 PODER EXECUTIVO					
ORGÃO	12 AGÊNCIAS DISTRIAIS					
UNIDADE	00 AGÊNCIAS DISTRIAIS					
3.0.00.00	DESPESAS CORRENTES	0.000.000				18.000,00
3.1.00.00	PESSOAL E ENCARGOS SOCIAIS	0.000.000			9.000,00	
3.1.90.00	APLICAÇÕES DIRETAS	0.000.000		9.000,00		
3.1.90.04	CONTRATAÇÃO POR TEMPO DETERMINADO	0.1.00	3.000,00			
3.1.90.11	VENCIMENTOS E VANTAGENS FIXAS - PESSOAL CIVIL	0.1.00	3.000,00			
3.1.90.13	OBRIGAÇÕES PATRONAIS	0.1.00	3.000,00			
3.3.00.00	OUTRAS DESPESAS CORRENTES	0.000.000			9.000,00	
3.3.90.00	APLICAÇÕES DIRETAS	0.000.000		9.000,00		
3.3.90.30	MATERIAL DE CONSUMO	0.1.00	3.000,00			
3.3.90.36	OUTROS SERVIÇOS DE TERCEIROS - PESSOA FÍSICA	0.1.00	3.000,00			
3.3.90.39	OUTROS SERVIÇOS DE TERCEIROS - PESSOA JURÍDICA	0.1.00	3.000,00			
4.0.00.00	DESPESAS DE CAPITAL	0.000.000				3.000,00
4.4.00.00	INVESTIMENTOS	0.000.000			3.000,00	
4.4.90.00	APLICAÇÕES DIRETAS	0.000.000		3.000,00		
4.4.90.52	EQUIPAMENTOS E MATERIAL PERMANENTE	0.1.00	3.000,00			
<b>TOTAL</b>						<b>21.000,00</b>

**PREFEITURA MUNICIPAL DE CAMETÁ**

AV. GENTIL BITENCOURT - CNPJ:05105283/0001-50

Orçamento Programa - Exercício de 2024

**NATUREZA DA DESPESA POR ORGÃO E UNIDADE**

Anexo 02

Page 13

**Lei: 1, Data: 23/12/2020**

PODER 02 PODER EXECUTIVO						
ORGÃO 13 RESERVA DE CONTIGÊNCIA						
UNIDADE 00 RESERVA DE CONTIGÊNCIA						
Código	Especificação	F.R.	Elemento	Modalidade	Grupo	Categoria Econômica
9.0.00.00	RESERVA DE CONTIGÊNCIA	0.000.000				1.500.000,00
9.9.00.00	RESERVA DE CONTIGÊNCIA	0.000.000			1.500.000,00	
9.9.99.00	RESERVA DE CONTIGÊNCIA	0.000.000		1.500.000,00		
9.9.99.99	RESERVA DE CONTIGÊNCIA	0.1.00	1.500.000,00			
<b>TOTAL</b>						<b>1.500.000,00</b>

**PREFEITURA MUNICIPAL DE CAMETÁ**

AV. GENTIL BITENCOURT - CNPJ:05105283/0001-50

Orçamento Programa - Exercício de 2024

Anexo 02

Page 14

**NATUREZA DA DESPESA POR ORGÃO E UNIDADE****Lei: 1, Data: 23/12/2020**

Código	Especificação	F.R.	Elemento	Modalidade	Grupo	Categoria Econômica
PODER	02 PODER EXECUTIVO					
ORGÃO	14 FUNDO MUNICIPAL DA CRIANÇA E DO ADOLESCENTE					
UNIDADE	00 FUNDO MUNICIPAL DA CRIANÇA E DO ADOLESCENTE					
3.0.00.00	DESPESAS CORRENTES	0.000.000				550.000,00
3.1.00.00	PESSOAL E ENCARGOS SOCIAIS	0.000.000			490.000,00	
3.1.90.00	APLICAÇÕES DIRETAS	0.000.000		490.000,00		
3.1.90.04	CONTRATAÇÃO POR TEMPO DETERMINADO	0.1.00	10.000,00			
3.1.90.11	VENCIMENTOS E VANTAGENS FIXAS - PESSOAL CIVIL	0.1.00	460.000,00			
3.1.90.13	OBRIGAÇÕES PATRONAIS	0.1.00	20.000,00			
3.3.00.00	OUTRAS DESPESAS CORRENTES	0.000.000			60.000,00	
3.3.90.00	APLICAÇÕES DIRETAS	0.000.000		60.000,00		
3.3.90.14	DIÁRIAS - CIVIL	0.1.00	10.000,00			
3.3.90.30	MATERIAL DE CONSUMO	0.1.00	9.000,00			
3.3.90.33	PASSAGENS E DESPESAS COM LOCOMOÇÃO	0.1.00	3.000,00			
3.3.90.36	OUTROS SERVIÇOS DE TERCEIROS - PESSOA FÍSICA	0.1.00	19.000,00			
3.3.90.39	OUTROS SERVIÇOS DE TERCEIROS - PESSOA JURÍDICA	0.1.00	19.000,00			
4.0.00.00	DESPESAS DE CAPITAL	0.000.000				13.000,00
4.4.00.00	INVESTIMENTOS	0.000.000			13.000,00	
4.4.90.00	APLICAÇÕES DIRETAS	0.000.000		13.000,00		
4.4.90.52	EQUIPAMENTOS E MATERIAL PERMANENTE	0.1.00	13.000,00			
<b>TOTAL</b>						<b>563.000,00</b>

**PREFEITURA MUNICIPAL DE CAMETÁ**

AV. GENTIL BITENCOURT - CNPJ:05105283/0001-50

Anexo 02

Page 15

Orçamento Programa - Exercício de 2024

**NATUREZA DA DESPESA POR ORGÃO E UNIDADE****Lei: 1, Data: 23/12/2020**

PODER		02 PODER EXECUTIVO				
ORGÃO		15 FUNDO MUN. DESENV. DA EDUCAÇÃO BÁSICA - FUNDEB				
UNIDADE		00 FUNDO MUN. DESENV. DA EDUCAÇÃO BÁSICA - FUNDEB				
Código	Especificação	F.R.	Elemento	Modalidade	Grupo	Categoria Econômica
3.0.00.00	DESPESAS CORRENTES	0.000.000				270.400.000,00
3.1.00.00	PESSOAL E ENCARGOS SOCIAIS	0.000.000			257.391.000,00	
3.1.90.00	APLICAÇÕES DIRETAS	0.000.000		257.391.000,00		
3.1.90.04	CONTRATAÇÃO POR TEMPO DETERMINADO	0.1.00	600.000,00			
3.1.90.04	CONTRATAÇÃO POR TEMPO DETERMINADO	0.1.00	32.996.000,00			
3.1.90.04	CONTRATAÇÃO POR TEMPO DETERMINADO	0.1.00	200.000,00			
3.1.90.04	CONTRATAÇÃO POR TEMPO DETERMINADO	0.1.00	3.000.000,00			
3.1.90.04	CONTRATAÇÃO POR TEMPO DETERMINADO	0.1.00	8.691.500,00			
3.1.90.11	VENCIMENTOS E VANTAGENS FIXAS - PESSOAL CIVIL	0.1.00	81.552.000,00			
3.1.90.11	VENCIMENTOS E VANTAGENS FIXAS - PESSOAL CIVIL	0.1.00	1.000.000,00			
3.1.90.11	VENCIMENTOS E VANTAGENS FIXAS - PESSOAL CIVIL	0.1.00	50.256.000,00			
3.1.90.11	VENCIMENTOS E VANTAGENS FIXAS - PESSOAL CIVIL	0.1.00	42.000.000,00			
3.1.90.13	OBRIGAÇÕES PATRONAIS	0.1.00	1.500.000,00			
3.1.90.13	OBRIGAÇÕES PATRONAIS	0.1.00	100.000,00			
3.1.90.13	OBRIGAÇÕES PATRONAIS	0.1.00	29.470.000,00			
3.1.90.13	OBRIGAÇÕES PATRONAIS	0.1.00	5.950.000,00			
3.1.90.16	OUTRAS DESPESAS VARIÁVEIS - PESSOAL CIVIL	0.1.00	6.000,00			
3.1.90.16	OUTRAS DESPESAS VARIÁVEIS - PESSOAL CIVIL	0.1.00	24.000,00			
3.1.90.16	OUTRAS DESPESAS VARIÁVEIS - PESSOAL CIVIL	0.1.00	45.500,00			
3.3.00.00	OUTRAS DESPESAS CORRENTES	0.000.000			13.009.000,00	
3.3.90.00	APLICAÇÕES DIRETAS	0.000.000		13.009.000,00		
3.3.90.14	DIÁRIAS - CIVIL	0.1.00	50.000,00			
3.3.90.30	MATERIAL DE CONSUMO	0.1.00	6.390.000,00			
3.3.90.30	MATERIAL DE CONSUMO	0.1.00	3.000.000,00			
3.3.90.32	MATERIAL, BEM OU SERVIÇO PARA DISTRIBUIÇÃO GRATUITA	0.1.00	20.000,00			
3.3.90.33	PASSAGENS E DESPESAS COM LOCOMOÇÃO	0.1.00	20.000,00			
3.3.90.35	SERVIÇOS DE CONSULTORIA	0.1.00	50.000,00			
3.3.90.36	OUTROS SERVIÇOS DE TERCEIROS - PESSOA FÍSICA	0.1.00	166.000,00			
3.3.90.36	OUTROS SERVIÇOS DE TERCEIROS - PESSOA FÍSICA	0.1.00	23.000,00			
3.3.90.39	OUTROS SERVIÇOS DE TERCEIROS - PESSOA JURÍDICA	0.1.00	3.050.000,00			
3.3.90.39	OUTROS SERVIÇOS DE TERCEIROS - PESSOA JURÍDICA	0.1.00	90.000,00			
3.3.90.40	SERVIÇOS DE TECNOLOGIA DA INFORMAÇÃO E COMUNICAÇÃO - PJ	0.1.00	150.000,00			
4.0.00.00	DESPESAS DE CAPITAL	0.000.000				11.800.000,00
4.4.00.00	INVESTIMENTOS	0.000.000			11.800.000,00	
4.4.90.00	APLICAÇÕES DIRETAS	0.000.000		11.800.000,00		
4.4.90.51	OBRAS E INSTALAÇÕES	0.1.00	500.000,00			
4.4.90.51	OBRAS E INSTALAÇÕES	0.1.00	5.000.000,00			
4.4.90.51	OBRAS E INSTALAÇÕES	0.1.00	4.000.000,00			
4.4.90.52	EQUIPAMENTOS E MATERIAL PERMANENTE	0.1.00	100.000,00			
4.4.90.52	EQUIPAMENTOS E MATERIAL PERMANENTE	0.1.00	2.000.000,00			
4.4.90.61	AQUISIÇÃO DE IMÓVEIS	0.1.00	200.000,00			
<b>TOTAL</b>						<b>282.200.000,00</b>

**PREFEITURA MUNICIPAL DE CAMETÁ**

AV. GENTIL BITENCOURT - CNPJ:05105283/0001-50

Orçamento Programa - Exercício de 2024

**NATUREZA DA DESPESA POR ORGÃO E UNIDADE**

Anexo 02

Page 16

Lei: 1, Data: 23/12/2020

PODER 02 PODER EXECUTIVO						
ORGÃO 16 FUNDO MUNICIPAL DE EDUCAÇÃO						
UNIDADE 00 FUNDO MUNICIPAL DE EDUCAÇÃO						
Código	Especificação	F.R.	Elemento	Modalidade	Grupo	Categoria Econômica
3.0.00.00	DESPESAS CORRENTES	0.000.000				26.468.000,00
3.3.00.00	OUTRAS DESPESAS CORRENTES	0.000.000			26.468.000,00	
3.3.90.00	APLICAÇÕES DIRETAS	0.000.000		26.468.000,00		
3.3.90.30	MATERIAL DE CONSUMO	0.1.00	1.000.000,00			
3.3.90.30	MATERIAL DE CONSUMO	0.1.00	3.000,00			
3.3.90.30	MATERIAL DE CONSUMO	0.1.00	4.400.000,00			
3.3.90.30	MATERIAL DE CONSUMO	0.1.00	100.000,00			
3.3.90.30	MATERIAL DE CONSUMO	0.1.00	6.003.000,00			
3.3.90.30	MATERIAL DE CONSUMO	0.1.00	600.000,00			
3.3.90.30	MATERIAL DE CONSUMO	0.1.00	1.600.000,00			
3.3.90.30	MATERIAL DE CONSUMO	0.1.00	50.000,00			
3.3.90.36	OUTROS SERVIÇOS DE TERCEIROS - PESSOA FÍSICA	0.1.00	100.000,00			
3.3.90.36	OUTROS SERVIÇOS DE TERCEIROS - PESSOA FÍSICA	0.1.00	3.000,00			
3.3.90.36	OUTROS SERVIÇOS DE TERCEIROS - PESSOA FÍSICA	0.1.00	10.000,00			
3.3.90.36	OUTROS SERVIÇOS DE TERCEIROS - PESSOA FÍSICA	0.1.00	3.000,00			
3.3.90.39	OUTROS SERVIÇOS DE TERCEIROS - PESSOA JURÍDICA	0.1.00	2.487.000,00			
3.3.90.39	OUTROS SERVIÇOS DE TERCEIROS - PESSOA JURÍDICA	0.1.00	3.000,00			
3.3.90.39	OUTROS SERVIÇOS DE TERCEIROS - PESSOA JURÍDICA	0.1.00	7.000.000,00			
3.3.90.39	OUTROS SERVIÇOS DE TERCEIROS - PESSOA JURÍDICA	0.1.00	3.000,00			
3.3.90.39	OUTROS SERVIÇOS DE TERCEIROS - PESSOA JURÍDICA	0.1.00	600.000,00			
3.3.90.40	SERVIÇOS DE TECNOLOGIA DA INFORMAÇÃO E COMUNICAÇÃO - PJ	0.1.00	3.000,00			
3.3.90.47	OBRIGAÇÕES TRIBUTÁRIAS E CONTRIBUTIVAS	0.1.00	2.500.000,00			
4.0.00.00	DESPESAS DE CAPITAL	0.000.000				11.083.000,00
4.4.00.00	INVESTIMENTOS	0.000.000			11.083.000,00	
4.4.90.00	APLICAÇÕES DIRETAS	0.000.000		11.083.000,00		
4.4.90.51	OBRAS E INSTALAÇÕES	0.02.00	3.000.000,00			
4.4.90.51	OBRAS E INSTALAÇÕES	0.1.00	3.000.000,00			
4.4.90.51	OBRAS E INSTALAÇÕES	0.1.00	1.500.000,00			
4.4.90.51	OBRAS E INSTALAÇÕES	0.1.00	200.000,00			
4.4.90.51	OBRAS E INSTALAÇÕES	0.1.00	2.820.000,00			
4.4.90.52	EQUIPAMENTOS E MATERIAL PERMANENTE	0.1.00	50.000,00			
4.4.90.52	EQUIPAMENTOS E MATERIAL PERMANENTE	0.1.00	10.000,00			
4.4.90.52	EQUIPAMENTOS E MATERIAL PERMANENTE	0.1.00	3.000,00			
4.4.90.52	EQUIPAMENTOS E MATERIAL PERMANENTE	0.1.00	200.000,00			
4.4.90.52	EQUIPAMENTOS E MATERIAL PERMANENTE	0.1.00	300.000,00			
<b>TOTAL</b>						<b>37.551.000,00</b>

**PREFEITURA MUNICIPAL DE CAMETÁ**

AV. GENTIL BITENCOURT - CNPJ:05105283/0001-50

Orçamento Programa - Exercício de 2024

**NATUREZA DA DESPESA POR ORGÃO E UNIDADE**

Anexo 02

Page 17

Lei: 1, Data: 23/12/2020

Código	Especificação	F.R.	Elemento	Modalidade	Grupo	Categoria Econômica
PODER	02 PODER EXECUTIVO					
ORGÃO	16 FUNDO MUNICIPAL DE EDUCAÇÃO					
UNIDADE	01 SECRETARIA MUNICIPAL DA EDUCAÇÃO					
3.0.00.00	DESPESAS CORRENTES	0.000.000				8.069.000,00
3.1.00.00	PESSOAL E ENCARGOS SOCIAIS	0.000.000			2.403.000,00	
3.1.90.00	APLICAÇÕES DIRETAS	0.000.000		2.403.000,00		
3.1.90.04	CONTRATAÇÃO POR TEMPO DETERMINADO	0.1.00	100.000,00			
3.1.90.11	VENCIMENTOS E VANTAGENS FIXAS - PESSOAL CIVIL	0.1.00	2.200.000,00			
3.1.90.13	OBRIGAÇÕES PATRONAIS	0.1.00	100.000,00			
3.1.90.16	OUTRAS DESPESAS VARIÁVEIS - PESSOAL CIVIL	0.1.00	3.000,00			
3.3.00.00	OUTRAS DESPESAS CORRENTES	0.000.000			5.666.000,00	
3.3.90.00	APLICAÇÕES DIRETAS	0.000.000		5.666.000,00		
3.3.90.14	DIÁRIAS - CIVIL	0.1.00	36.000,00			
3.3.90.30	MATERIAL DE CONSUMO	0.1.00	1.809.000,00			
3.3.90.32	MATERIAL, BEM OU SERVIÇO PARA DISTRIBUIÇÃO GRATUITA	0.1.00	3.000,00			
3.3.90.33	PASSAGENS E DESPESAS COM LOCOMOÇÃO	0.1.00	3.000,00			
3.3.90.35	SERVIÇOS DE CONSULTORIA	0.1.00	300.000,00			
3.3.90.36	OUTROS SERVIÇOS DE TERCEIROS - PESSOA FÍSICA	0.1.00	203.000,00			
3.3.90.39	OUTROS SERVIÇOS DE TERCEIROS - PESSOA JURÍDICA	0.1.00	3.009.000,00			
3.3.90.40	SERVIÇOS DE TECNOLOGIA DA INFORMAÇÃO E COMUNICAÇÃO - PJ	0.1.00	300.000,00			
3.3.90.92	DESPESAS DE EXERCÍCIOS ANTERIORES	0.1.00	3.000,00			
4.0.00.00	DESPESAS DE CAPITAL	0.000.000				106.000,00
4.4.00.00	INVESTIMENTOS	0.000.000			106.000,00	
4.4.90.00	APLICAÇÕES DIRETAS	0.000.000		106.000,00		
4.4.90.52	EQUIPAMENTOS E MATERIAL PERMANENTE	0.1.00	106.000,00			
<b>TOTAL</b>						<b>8.175.000,00</b>

**PREFEITURA MUNICIPAL DE CAMETÁ**

AV. GENTIL BITENCOURT - CNPJ:05105283/0001-50

Anexo 02

Page 18

Orçamento Programa - Exercício de 2024

**NATUREZA DA DESPESA POR ORGÃO E UNIDADE**

Lei: 1, Data: 23/12/2020

PODER	02 PODER EXECUTIVO					
ORGÃO	17 FUNDO MUNICIPAL DE SAÚDE					
UNIDADE	00 FUNDO MUNICIPAL DE SAÚDE					
Código	Especificação	F.R.	Elemento	Modalidade	Grupo	Categoria Econômica
3.0.00.00	DESPESAS CORRENTES	0.000.000				106.586.000,00
3.1.00.00	PESSOAL E ENCARGOS SOCIAIS	0.000.000			47.784.500,00	
3.1.90.00	APLICAÇÕES DIRETAS	0.000.000		47.784.500,00		
3.1.90.04	CONTRATAÇÃO POR TEMPO DETERMINADO	0.1.00	10.583.500,00			
3.1.90.04	CONTRATAÇÃO POR TEMPO DETERMINADO	0.1.00	550.000,00			
3.1.90.11	VENCIMENTOS E VANTAGENS FIXAS - PESSOAL CIVIL	0.1.00	34.020.000,00			
3.1.90.11	VENCIMENTOS E VANTAGENS FIXAS - PESSOAL CIVIL	0.1.00	100.000,00			
3.1.90.13	OBRIGAÇÕES PATRONAIS	0.1.00	2.440.000,00			
3.1.90.13	OBRIGAÇÕES PATRONAIS	0.1.00	50.000,00			
3.1.90.16	OUTRAS DESPESAS VARIÁVEIS - PESSOAL CIVIL	0.1.00	31.000,00			
3.1.90.92	DESPESAS DE EXERCÍCIOS ANTERIORES	0.1.00	10.000,00			
3.3.00.00	OUTRAS DESPESAS CORRENTES	0.000.000			58.801.500,00	
3.3.90.00	APLICAÇÕES DIRETAS	0.000.000		58.801.500,00		
3.3.90.14	DIÁRIAS - CIVIL	0.1.00	38.000,00			
3.3.90.14	DIÁRIAS - CIVIL	0.1.00	10.000,00			
3.3.90.30	MATERIAL DE CONSUMO	0.1.00	5.300.000,00			
3.3.90.30	MATERIAL DE CONSUMO	0.1.00	8.457.000,00			
3.3.90.30	MATERIAL DE CONSUMO	0.1.00	4.000.000,00			
3.3.90.30	MATERIAL DE CONSUMO	0.1.00	320.000,00			
3.3.90.33	PASSAGENS E DESPESAS COM LOCOMOÇÃO	0.1.00	115.000,00			
3.3.90.33	PASSAGENS E DESPESAS COM LOCOMOÇÃO	0.1.00	10.000,00			
3.3.90.36	OUTROS SERVIÇOS DE TERCEIROS - PESSOA FÍSICA	0.1.00	2.500.000,00			
3.3.90.36	OUTROS SERVIÇOS DE TERCEIROS - PESSOA FÍSICA	0.1.00	15.299.000,00			
3.3.90.36	OUTROS SERVIÇOS DE TERCEIROS - PESSOA FÍSICA	0.1.00	13.000,00			
3.3.90.39	OUTROS SERVIÇOS DE TERCEIROS - PESSOA JURÍDICA	0.1.00	14.025.000,00			
3.3.90.39	OUTROS SERVIÇOS DE TERCEIROS - PESSOA JURÍDICA	0.1.00	5.181.500,00			
3.3.90.39	OUTROS SERVIÇOS DE TERCEIROS - PESSOA JURÍDICA	0.1.00	2.600.000,00			
3.3.90.39	OUTROS SERVIÇOS DE TERCEIROS - PESSOA JURÍDICA	0.1.00	13.000,00			
3.3.90.48	OUTROS AUXÍLIOS FINANCEIROS A PESSOAS FÍSICAS	0.1.00	10.000,00			
3.3.90.48	OUTROS AUXÍLIOS FINANCEIROS A PESSOAS FÍSICAS	0.1.00	900.000,00			
3.3.90.92	DESPESAS DE EXERCÍCIOS ANTERIORES	0.1.00	10.000,00			
4.0.00.00	DESPESAS DE CAPITAL	0.000.000				11.739.000,00
4.4.00.00	INVESTIMENTOS	0.000.000			11.739.000,00	
4.4.90.00	APLICAÇÕES DIRETAS	0.000.000		11.739.000,00		
4.4.90.51	OBRAS E INSTALAÇÕES	0.1.00	100.000,00			
4.4.90.51	OBRAS E INSTALAÇÕES	0.1.00	600.000,00			
4.4.90.51	OBRAS E INSTALAÇÕES	0.1.00	100.000,00			
4.4.90.51	OBRAS E INSTALAÇÕES	0.1.00	100.000,00			
4.4.90.51	OBRAS E INSTALAÇÕES	0.1.00	300.000,00			
4.4.90.51	OBRAS E INSTALAÇÕES	0.1.00	4.000.000,00			
4.4.90.51	OBRAS E INSTALAÇÕES	0.1.00	1.000.000,00			
4.4.90.52	EQUIPAMENTOS E MATERIAL PERMANENTE	0.1.00	150.000,00			
4.4.90.52	EQUIPAMENTOS E MATERIAL PERMANENTE	0.1.00	995.000,00			
4.4.90.52	EQUIPAMENTOS E MATERIAL PERMANENTE	0.1.00	650.000,00			
4.4.90.52	EQUIPAMENTOS E MATERIAL PERMANENTE	0.1.00	744.000,00			
4.4.90.52	EQUIPAMENTOS E MATERIAL PERMANENTE	0.1.00	2.750.000,00			





# PREFEITURA MUNICIPAL DE CAMETÁ

AV. GENTIL BITENCOURT - CNPJ:05105283/0001-50

Orçamento Programa - Exercício de 2024

## NATUREZA DA DESPESA POR ORGÃO E UNIDADE

Anexo 02

Page 19

Lei: 1, Data: 23/12/2020

PODER 02 PODER EXECUTIVO						
ORGÃO 17 FUNDO MUNICIPAL DE SAÚDE						
UNIDADE 00 FUNDO MUNICIPAL DE SAÚDE						
Código	Especificação	F.R.	Elemento	Modalidade	Grupo	Categoria Econômica
4.4.90.52	EQUIPAMENTOS E MATERIAL PERMANENTE	0.1.00	200.000,00			
4.4.90.61	AQUISIÇÃO DE IMÓVEIS	0.1.00	50.000,00			
<b>TOTAL</b>						<b>118.325.000,00</b>

**PREFEITURA MUNICIPAL DE CAMETÁ**

AV. GENTIL BITENCOURT - CNPJ:05105283/0001-50

Anexo 02

Page 20

Orçamento Programa - Exercício de 2024

**NATUREZA DA DESPESA POR ORGÃO E UNIDADE**

Lei: 1, Data: 23/12/2020

PODER 02 PODER EXECUTIVO						
ORGÃO 17 FUNDO MUNICIPAL DE SAÚDE						
UNIDADE 01 SECRETARIA MUNICIPAL DE SAÚDE						
Código	Especificação	F.R.	Elemento	Modalidade	Grupo	Categoria Econômica
3.0.00.00	DESPESAS CORRENTES	0.000.000				12.480.000,00
3.1.00.00	PESSOAL E ENCARGOS SOCIAIS	0.000.000			5.513.000,00	
3.1.90.00	APLICAÇÕES DIRETAS	0.000.000		5.513.000,00		
3.1.90.04	CONTRATAÇÃO POR TEMPO DETERMINADO	0.1.00	200.000,00			
3.1.90.11	VENCIMENTOS E VANTAGENS FIXAS - PESSOAL CIVIL	0.1.00	4.500.000,00			
3.1.90.13	OBRIGAÇÕES PATRONAIS	0.1.00	800.000,00			
3.1.90.16	OUTRAS DESPESAS VARIÁVEIS - PESSOAL CIVIL	0.1.00	10.000,00			
3.1.90.92	DESPESAS DE EXERCÍCIOS ANTERIORES	0.1.00	3.000,00			
3.3.00.00	OUTRAS DESPESAS CORRENTES	0.000.000			6.967.000,00	
3.3.90.00	APLICAÇÕES DIRETAS	0.000.000		6.967.000,00		
3.3.90.14	DIÁRIAS - CIVIL	0.1.00	30.000,00			
3.3.90.14	DIÁRIAS - CIVIL	0.1.00	5.000,00			
3.3.90.30	MATERIAL DE CONSUMO	0.1.00	3.153.000,00			
3.3.90.32	MATERIAL, BEM OU SERVIÇO PARA DISTRIBUIÇÃO GRATUITA	0.1.00	5.000,00			
3.3.90.33	PASSAGENS E DESPESAS COM LOCOMOÇÃO	0.1.00	6.000,00			
3.3.90.35	SERVIÇOS DE CONSULTORIA	0.1.00	250.000,00			
3.3.90.36	OUTROS SERVIÇOS DE TERCEIROS - PESSOA FÍSICA	0.1.00	2.000.000,00			
3.3.90.36	OUTROS SERVIÇOS DE TERCEIROS - PESSOA FÍSICA	0.1.00	60.000,00			
3.3.90.39	OUTROS SERVIÇOS DE TERCEIROS - PESSOA JURÍDICA	0.1.00	1.060.000,00			
3.3.90.47	OBRIGAÇÕES TRIBUTÁRIAS E CONTRIBUTIVAS	0.1.00	378.000,00			
3.3.90.91	SENTENÇAS JUDICIAIS	0.1.00	10.000,00			
3.3.90.92	DESPESAS DE EXERCÍCIOS ANTERIORES	0.1.00	10.000,00			
4.0.00.00	DESPESAS DE CAPITAL	0.000.000				50.000,00
4.4.00.00	INVESTIMENTOS	0.000.000			50.000,00	
4.4.90.00	APLICAÇÕES DIRETAS	0.000.000		50.000,00		
4.4.90.52	EQUIPAMENTOS E MATERIAL PERMANENTE	0.1.00	50.000,00			
<b>TOTAL</b>						<b>12.530.000,00</b>

**PREFEITURA MUNICIPAL DE CAMETÁ**

AV. GENTIL BITENCOURT - CNPJ:05105283/0001-50

Orçamento Programa - Exercício de 2024

Anexo 02

Page 21

**NATUREZA DA DESPESA POR ORGÃO E UNIDADE****Lei: 1, Data: 23/12/2020**

Código	Especificação	F.R.	Elemento	Modalidade	Grupo	Categoria Econômica
PODER	02 PODER EXECUTIVO					
ORGÃO	18 FUNDO MUNICIPAL DE ASSIST. SOCIAL					
UNIDADE	00 FUNDO MUNICIPAL DE ASSIST. SOCIAL					
3.0.00.00	DESPESAS CORRENTES	0.000.000				6.009.000,00
3.1.00.00	PESSOAL E ENCARGOS SOCIAIS	0.000.000			1.963.000,00	
3.1.90.00	APLICAÇÕES DIRETAS	0.000.000		1.963.000,00		
3.1.90.04	CONTRATAÇÃO POR TEMPO DETERMINADO	0.1.00	800.000,00			
3.1.90.04	CONTRATAÇÃO POR TEMPO DETERMINADO	0.1.00	770.000,00			
3.1.90.11	VENCIMENTOS E VANTAGENS FIXAS - PESSOAL CIVIL	0.1.00	100.000,00			
3.1.90.13	OBRIGAÇÕES PATRONAIS	0.1.00	200.000,00			
3.1.90.13	OBRIGAÇÕES PATRONAIS	0.1.00	93.000,00			
3.3.00.00	OUTRAS DESPESAS CORRENTES	0.000.000			4.046.000,00	
3.3.90.00	APLICAÇÕES DIRETAS	0.000.000		4.046.000,00		
3.3.90.30	MATERIAL DE CONSUMO	0.1.00	3.000,00			
3.3.90.30	MATERIAL DE CONSUMO	0.1.00	2.474.000,00			
3.3.90.32	MATERIAL, BEM OU SERVIÇO PARA DISTRIBUIÇÃO GRATUITA	0.1.00	3.000,00			
3.3.90.36	OUTROS SERVIÇOS DE TERCEIROS - PESSOA FÍSICA	0.1.00	3.000,00			
3.3.90.36	OUTROS SERVIÇOS DE TERCEIROS - PESSOA FÍSICA	0.1.00	563.000,00			
3.3.90.39	OUTROS SERVIÇOS DE TERCEIROS - PESSOA JURÍDICA	0.1.00	500.000,00			
3.3.90.39	OUTROS SERVIÇOS DE TERCEIROS - PESSOA JURÍDICA	0.1.00	500.000,00			
4.0.00.00	DESPESAS DE CAPITAL	0.000.000				180.000,00
4.4.00.00	INVESTIMENTOS	0.000.000			180.000,00	
4.4.90.00	APLICAÇÕES DIRETAS	0.000.000		180.000,00		
4.4.90.52	EQUIPAMENTOS E MATERIAL PERMANENTE	0.1.00	80.000,00			
4.4.90.52	EQUIPAMENTOS E MATERIAL PERMANENTE	0.1.00	100.000,00			
<b>TOTAL</b>						<b>6.189.000,00</b>

**PREFEITURA MUNICIPAL DE CAMETÁ**

AV. GENTIL BITENCOURT - CNPJ:05105283/0001-50

Orçamento Programa - Exercício de 2024

Anexo 02

Page 22

**NATUREZA DA DESPESA POR ORGÃO E UNIDADE****Lei: 1, Data: 23/12/2020**

Código	Especificação	F.R.	Elemento	Modalidade	Grupo	Categoria Econômica
PODER	02 PODER EXECUTIVO					
ORGÃO	18 FUNDO MUNICIPAL DE ASSIST. SOCIAL					
UNIDADE	01 SEMAS – SECRETARIA MUNICIPAL DE ASSISTÊNCIA SOCIAL					
3.0.00.00	DESPESAS CORRENTES	0.000.000				9.742.000,00
3.1.00.00	PESSOAL E ENCARGOS SOCIAIS	0.000.000			6.406.000,00	
3.1.90.00	APLICAÇÕES DIRETAS	0.000.000		6.406.000,00		
3.1.90.04	CONTRATAÇÃO POR TEMPO DETERMINADO	0.1.00	4.200.000,00			
3.1.90.11	VENCIMENTOS E VANTAGENS FIXAS - PESSOAL CIVIL	0.1.00	1.200.000,00			
3.1.90.13	OBRIGAÇÕES PATRONAIS	0.1.00	1.000.000,00			
3.1.90.16	OUTRAS DESPESAS VARIÁVEIS - PESSOAL CIVIL	0.1.00	3.000,00			
3.1.90.92	DESPESAS DE EXERCÍCIOS ANTERIORES	0.1.00	3.000,00			
3.3.00.00	OUTRAS DESPESAS CORRENTES	0.000.000			3.336.000,00	
3.3.90.00	APLICAÇÕES DIRETAS	0.000.000		3.336.000,00		
3.3.90.14	DIÁRIAS - CIVIL	0.1.00	13.000,00			
3.3.90.30	MATERIAL DE CONSUMO	0.1.00	2.017.000,00			
3.3.90.32	MATERIAL, BEM OU SERVIÇO PARA DISTRIBUIÇÃO GRATUITA	0.1.00	103.000,00			
3.3.90.33	PASSAGENS E DESPESAS COM LOCOMOÇÃO	0.1.00	8.000,00			
3.3.90.35	SERVIÇOS DE CONSULTORIA	0.1.00	120.000,00			
3.3.90.36	OUTROS SERVIÇOS DE TERCEIROS - PESSOA FÍSICA	0.1.00	217.000,00			
3.3.90.39	OUTROS SERVIÇOS DE TERCEIROS - PESSOA JURÍDICA	0.1.00	817.000,00			
3.3.90.40	SERVIÇOS DE TECNOLOGIA DA INFORMAÇÃO E COMUNICAÇÃO - PJ	0.1.00	30.000,00			
3.3.90.48	OUTROS AUXÍLIOS FINANCEIROS A PESSOAS FÍSICAS	0.1.00	8.000,00			
3.3.90.92	DESPESAS DE EXERCÍCIOS ANTERIORES	0.1.00	3.000,00			
4.0.00.00	DESPESAS DE CAPITAL	0.000.000				109.000,00
4.4.00.00	INVESTIMENTOS	0.000.000			109.000,00	
4.4.90.00	APLICAÇÕES DIRETAS	0.000.000		109.000,00		
4.4.90.52	EQUIPAMENTOS E MATERIAL PERMANENTE	0.1.00	109.000,00			
<b>TOTAL</b>						<b>9.851.000,00</b>



# PREFEITURA MUNICIPAL DE CAMETÁ

AV. GENTIL BITENCOURT - CNPJ:05105283/0001-50

Orçamento Programa - Exercício de 2024

## NATUREZA DA DESPESA POR ORGÃO E UNIDADE

Anexo 02

Page 23

Lei: 1, Data: 23/12/2020

Código	Especificação	F.R.	Elemento	Modalidade	Grupo	Categoria Econômica
PODER	02 PODER EXECUTIVO					
ORGÃO	19 FUNDO MUNICIPAL DE MEIO AMBIENTE					
UNIDADE	00 FUNDO MUNICIPAL DE MEIO AMBIENTE					
3.0.00.00	DESPESAS CORRENTES	0.000.000				64.000,00
3.3.00.00	OUTRAS DESPESAS CORRENTES	0.000.000			64.000,00	
3.3.90.00	APLICAÇÕES DIRETAS	0.000.000		64.000,00		
3.3.90.30	MATERIAL DE CONSUMO	0.1.00	19.000,00			
3.3.90.36	OUTROS SERVIÇOS DE TERCEIROS - PESSOA FÍSICA	0.1.00	19.000,00			
3.3.90.39	OUTROS SERVIÇOS DE TERCEIROS - PESSOA JURÍDICA	0.1.00	26.000,00			
4.0.00.00	DESPESAS DE CAPITAL	0.000.000				110.000,00
4.4.00.00	INVESTIMENTOS	0.000.000			110.000,00	
4.4.90.00	APLICAÇÕES DIRETAS	0.000.000		110.000,00		
4.4.90.52	EQUIPAMENTOS E MATERIAL PERMANENTE	0.1.00	10.000,00			
4.4.90.61	AQUISIÇÃO DE IMÓVEIS	0.1.00	100.000,00			
<b>TOTAL</b>						<b>174.000,00</b>

**PREFEITURA MUNICIPAL DE CAMETÁ**

AV. GENTIL BITENCOURT - CNPJ:05105283/0001-50

Anexo 02

Page 24

Orçamento Programa - Exercício de 2024

**NATUREZA DA DESPESA POR ORGÃO E UNIDADE****Lei: 1, Data: 23/12/2020**

Código	Especificação	F.R.	Elemento	Modalidade	Grupo	Categoria Econômica
PODER	02 PODER EXECUTIVO					
ORGÃO	20 SUPERINTENDÊNCIA MUNICIPAL DE TRÂNSITO E TRANSPORTE					
UNIDADE	00 SUPERINTENDENCIA MUNICIPAL DE TRÂNSITO - SMUTT					
3.0.00.00	DESPESAS CORRENTES	0.000.000				1.910.000,00
3.1.00.00	PESSOAL E ENCARGOS SOCIAIS	0.000.000			502.000,00	
3.1.90.00	APLICAÇÕES DIRETAS	0.000.000		502.000,00		
3.1.90.04	CONTRATAÇÃO POR TEMPO DETERMINADO	0.1.00	350.000,00			
3.1.90.11	VENCIMENTOS E VANTAGENS FIXAS - PESSOAL CIVIL	0.1.00	100.000,00			
3.1.90.13	OBRIGAÇÕES PATRONAIS	0.1.00	50.000,00			
3.1.90.16	OUTRAS DESPESAS VARIÁVEIS - PESSOAL CIVIL	0.1.00	2.000,00			
3.3.00.00	OUTRAS DESPESAS CORRENTES	0.000.000			1.408.000,00	
3.3.90.00	APLICAÇÕES DIRETAS	0.000.000		1.408.000,00		
3.3.90.14	DIÁRIAS - CIVIL	0.1.00	5.000,00			
3.3.90.30	MATERIAL DE CONSUMO	0.1.00	400.000,00			
3.3.90.33	PASSAGENS E DESPESAS COM LOCOMOÇÃO	0.1.00	3.000,00			
3.3.90.36	OUTROS SERVIÇOS DE TERCEIROS - PESSOA FÍSICA	0.1.00	110.000,00			
3.3.90.39	OUTROS SERVIÇOS DE TERCEIROS - PESSOA JURÍDICA	0.1.00	10.000,00			
3.3.90.39	OUTROS SERVIÇOS DE TERCEIROS - PESSOA JURÍDICA	0.1.00	800.000,00			
3.3.90.39	OUTROS SERVIÇOS DE TERCEIROS - PESSOA JURÍDICA	0.1.000	80.000,00			
4.0.00.00	DESPESAS DE CAPITAL	0.000.000				1.750.000,00
4.4.00.00	INVESTIMENTOS	0.000.000			1.750.000,00	
4.4.90.00	APLICAÇÕES DIRETAS	0.000.000		1.750.000,00		
4.4.90.51	OBRAS E INSTALAÇÕES	0.1.00	250.000,00			
4.4.90.51	OBRAS E INSTALAÇÕES	0.1.00	1.500.000,00			
<b>TOTAL</b>						<b>3.660.000,00</b>

**PREFEITURA MUNICIPAL DE CAMETÁ**

AV. GENTIL BITENCOURT - CNPJ:05105283/0001-50

Orçamento Programa - Exercício de 2024

Anexo 02

Page 25

**NATUREZA DA DESPESA POR ORGÃO E UNIDADE****Lei: 1, Data: 23/12/2020**

PODER 02 PODER EXECUTIVO						
ORGÃO 20 SUPERINTENDÊNCIA MUNICIPAL DE TRÂNSITO E TRANSPORTE						
UNIDADE 01 FUNDO DE MANUTENÇÃO DO TRANSITO MUNICIPAL - FMTM						
Código	Especificação	F.R.	Elemento	Modalidade	Grupo	Categoria Econômica
3.0.00.00	DESPESAS CORRENTES	0.000.000				3.309.000,00
3.1.00.00	PESSOAL E ENCARGOS SOCIAIS	0.000.000			2.572.000,00	
3.1.90.00	APLICAÇÕES DIRETAS	0.000.000		2.572.000,00		
3.1.90.04	CONTRATAÇÃO POR TEMPO DETERMINADO	0.1.00	200.000,00			
3.1.90.11	VENCIMENTOS E VANTAGENS FIXAS - PESSOAL CIVIL	0.1.00	2.060.000,00			
3.1.90.13	OBRIGAÇÕES PATRONAIS	0.1.00	310.000,00			
3.1.90.16	OUTRAS DESPESAS VARIÁVEIS - PESSOAL CIVIL	0.1.00	2.000,00			
3.3.00.00	OUTRAS DESPESAS CORRENTES	0.000.000			737.000,00	
3.3.90.00	APLICAÇÕES DIRETAS	0.000.000		737.000,00		
3.3.90.14	DIÁRIAS - CIVIL	0.1.00	30.000,00			
3.3.90.30	MATERIAL DE CONSUMO	0.1.00	223.000,00			
3.3.90.33	PASSAGENS E DESPESAS COM LOCOMOÇÃO	0.1.00	3.000,00			
3.3.90.35	SERVIÇOS DE CONSULTORIA	0.1.00	100.000,00			
3.3.90.36	OUTROS SERVIÇOS DE TERCEIROS - PESSOA FÍSICA	0.1.00	123.000,00			
3.3.90.39	OUTROS SERVIÇOS DE TERCEIROS - PESSOA JURÍDICA	0.1.00	223.000,00			
3.3.90.40	SERVIÇOS DE TECNOLOGIA DA INFORMAÇÃO E COMUNICAÇÃO - PJ	0.1.00	20.000,00			
3.3.90.47	OBRIGAÇÕES TRIBUTÁRIAS E CONTRIBUTIVAS	0.1.00	10.000,00			
3.3.90.93	INDENIZAÇÕES E RESTITUIÇÕES	0.1.00	5.000,00			
4.0.00.00	DESPESAS DE CAPITAL	0.000.000				100.000,00
4.4.00.00	INVESTIMENTOS	0.000.000			100.000,00	
4.4.90.00	APLICAÇÕES DIRETAS	0.000.000		100.000,00		
4.4.90.52	EQUIPAMENTOS E MATERIAL PERMANENTE	0.1.00	100.000,00			
<b>TOTAL</b>						<b>3.409.000,00</b>

**PREFEITURA MUNICIPAL DE CAMETÁ**

AV. GENTIL BITENCOURT - CNPJ:05105283/0001-50

Orçamento Programa - Exercício de 2024

Anexo 02

Page 26

**NATUREZA DA DESPESA POR ORGÃO E UNIDADE****Lei: 1, Data: 23/12/2020**

Código	Especificação	F.R.	Elemento	Modalidade	Grupo	Categoria Econômica
PODER	02 PODER EXECUTIVO					
ORGÃO	21 SERVIÇO AUTÔNOMO DE ÁGUA E ESGOTO - SAAE					
UNIDADE	00 SERVIÇO AUTÔNOMO DE ÁGUA E ESGOTO - SAAE					
3.0.00.00	DESPESAS CORRENTES	0.000.000				3.717.250,00
3.1.00.00	PESSOAL E ENCARGOS SOCIAIS	0.000.000			1.819.250,00	
3.1.90.00	APLICAÇÕES DIRETAS	0.000.000		1.819.250,00		
3.1.90.04	CONTRATAÇÃO POR TEMPO DETERMINADO	0.1.00	50.000,00			
3.1.90.04	CONTRATAÇÃO POR TEMPO DETERMINADO	0.1.00	700.000,00			
3.1.90.11	VENCIMENTOS E VANTAGENS FIXAS - PESSOAL CIVIL	0.1.00	600.000,00			
3.1.90.11	VENCIMENTOS E VANTAGENS FIXAS - PESSOAL CIVIL	0.1.00	130.000,00			
3.1.90.13	OBRIGAÇÕES PATRONAIS	0.1.00	150.000,00			
3.1.90.13	OBRIGAÇÕES PATRONAIS	0.1.00	175.000,00			
3.1.90.16	OUTRAS DESPESAS VARIÁVEIS - PESSOAL CIVIL	0.1.00	3.000,00			
3.1.90.16	OUTRAS DESPESAS VARIÁVEIS - PESSOAL CIVIL	0.1.00	3.000,00			
3.1.90.92	DESPESAS DE EXERCÍCIOS ANTERIORES	0.1.00	5.250,00			
3.1.90.92	DESPESAS DE EXERCÍCIOS ANTERIORES	0.1.00	3.000,00			
3.3.00.00	OUTRAS DESPESAS CORRENTES	0.000.000			1.898.000,00	
3.3.90.00	APLICAÇÕES DIRETAS	0.000.000		1.898.000,00		
3.3.90.14	DIÁRIAS - CIVIL	0.1.00	8.000,00			
3.3.90.30	MATERIAL DE CONSUMO	0.1.00	6.000,00			
3.3.90.30	MATERIAL DE CONSUMO	0.1.00	213.000,00			
3.3.90.33	PASSAGENS E DESPESAS COM LOCOMOÇÃO	0.1.00	6.000,00			
3.3.90.35	SERVIÇOS DE CONSULTORIA	0.1.00	70.000,00			
3.3.90.36	OUTROS SERVIÇOS DE TERCEIROS - PESSOA FÍSICA	0.1.00	10.000,00			
3.3.90.36	OUTROS SERVIÇOS DE TERCEIROS - PESSOA FÍSICA	0.1.00	24.000,00			
3.3.90.39	OUTROS SERVIÇOS DE TERCEIROS - PESSOA JURÍDICA	0.1.00	250.000,00			
3.3.90.39	OUTROS SERVIÇOS DE TERCEIROS - PESSOA JURÍDICA	0.1.00	1.278.000,00			
3.3.90.40	SERVIÇOS DE TECNOLOGIA DA INFORMAÇÃO E COMUNICAÇÃO - PJ	0.1.00	10.000,00			
3.3.90.47	OBRIGAÇÕES TRIBUTÁRIAS E CONTRIBUTIVAS	0.1.00	20.000,00			
3.3.90.92	DESPESAS DE EXERCÍCIOS ANTERIORES	0.1.00	3.000,00			
4.0.00.00	DESPESAS DE CAPITAL	0.000.000				1.920.000,00
4.4.00.00	INVESTIMENTOS	0.000.000			1.920.000,00	
4.4.90.00	APLICAÇÕES DIRETAS	0.000.000		1.920.000,00		
4.4.90.51	OBRAS E INSTALAÇÕES	0.1.00	600.000,00			
4.4.90.51	OBRAS E INSTALAÇÕES	0.1.00	1.000.000,00			
4.4.90.52	EQUIPAMENTOS E MATERIAL PERMANENTE	0.1.00	20.000,00			
4.4.90.52	EQUIPAMENTOS E MATERIAL PERMANENTE	0.1.00	300.000,00			
<b>TOTAL</b>						<b>5.637.250,00</b>



**PREFEITURA MUNICIPAL DE CAMETÁ**

AV. GENTIL BITENCOURT - CNPJ:05105283/0001-50

Orçamento Programa - Exercício de 2024

Anexo 02

Page 27

**NATUREZA DA DESPESA POR ORGÃO E UNIDADE****Lei: 1, Data: 23/12/2020**

PODER		02 PODER EXECUTIVO				
ORGÃO		25 FUNDO MUNICIPAL DE CULTURA				
UNIDADE		00 FUNDO MUNICIPAL DE CULTURA				
Código	Especificação	F.R.	Elemento	Modalidade	Grupo	Categoria Econômica
3.0.00.00	DESPESAS CORRENTES	0.000.000				958.000,00
3.1.00.00	PESSOAL E ENCARGOS SOCIAIS	0.000.000			72.000,00	
3.1.90.00	APLICAÇÕES DIRETAS	0.000.000		72.000,00		
3.1.90.04	CONTRATAÇÃO POR TEMPO DETERMINADO	0.1.00	10.000,00			
3.1.90.11	VENCIMENTOS E VANTAGENS FIXAS - PESSOAL CIVIL	0.1.00	50.000,00			
3.1.90.13	OBRIGAÇÕES PATRONAIS	0.1.00	10.000,00			
3.1.90.16	OUTRAS DESPESAS VARIÁVEIS - PESSOAL CIVIL	0.1.00	2.000,00			
3.3.00.00	OUTRAS DESPESAS CORRENTES	0.000.000			886.000,00	
3.3.50.00	TRANSFERÊNCIAS A INSTITUIÇÕES PRIVADAS SEM FINS LUCRATIVOS	0.000.000		100.000,00		
3.3.50.43	SUBVENÇÕES SOCIAIS	0.1.00	100.000,00			
3.3.90.00	APLICAÇÕES DIRETAS	0.000.000		786.000,00		
3.3.90.14	DIÁRIAS - CIVIL	0.1.00	3.000,00			
3.3.90.30	MATERIAL DE CONSUMO	0.1.00	36.000,00			
3.3.90.30	MATERIAL DE CONSUMO	1.01.00	50.000,00			
3.3.90.31	PREMIAÇÕES CULTURAIS, ARTÍSTICAS, CIENTÍFICAS, DESPORTIVAS E	0.1.00	6.000,00			
3.3.90.31	PREMIAÇÕES CULTURAIS, ARTÍSTICAS, CIENTÍFICAS, DESPORTIVAS E	1.01.00	200.000,00			
3.3.90.33	PASSAGENS E DESPESAS COM LOCOMOÇÃO	0.1.00	5.000,00			
3.3.90.36	OUTROS SERVIÇOS DE TERCEIROS - PESSOA FÍSICA	0.1.00	33.000,00			
3.3.90.36	OUTROS SERVIÇOS DE TERCEIROS - PESSOA FÍSICA	1.01.00	200.000,00			
3.3.90.39	OUTROS SERVIÇOS DE TERCEIROS - PESSOA JURÍDICA	0.1.00	33.000,00			
3.3.90.39	OUTROS SERVIÇOS DE TERCEIROS - PESSOA JURÍDICA	1.01.00	200.000,00			
3.3.90.40	SERVIÇOS DE TECNOLOGIA DA INFORMAÇÃO E COMUNICAÇÃO - PJ	0.1.00	20.000,00			
4.0.00.00	DESPESAS DE CAPITAL	0.000.000				133.000,00
4.4.00.00	INVESTIMENTOS	0.000.000			133.000,00	
4.4.90.00	APLICAÇÕES DIRETAS	0.000.000		133.000,00		
4.4.90.52	EQUIPAMENTOS E MATERIAL PERMANENTE	0.1.00	33.000,00			
4.4.90.52	EQUIPAMENTOS E MATERIAL PERMANENTE	1.01.00	100.000,00			
<b>TOTAL</b>						<b>1.091.000,00</b>

**PREFEITURA MUNICIPAL DE CAMETÁ**

AV. GENTIL BITENCOURT - CNPJ:05105283/0001-50

Orçamento Programa - Exercício de 2024

Anexo 02

Page 28

**NATUREZA DA DESPESA POR ORGÃO E UNIDADE****Lei: 1, Data: 23/12/2020**

Código	Especificação	F.R.	Elemento	Modalidade	Grupo	Categoria Econômica
PODER	02 PODER EXECUTIVO					
ORGÃO	26 SECRETARIA MUNICIPAL DE AQUICULTURA E PESCA					
UNIDADE	00 SECRETARIA MUNICIPAL DE AQUICULTURA E PESCA					
3.0.00.00	DESPESAS CORRENTES	0.000.000				647.000,00
3.1.00.00	PESSOAL E ENCARGOS SOCIAIS	0.000.000			270.000,00	
3.1.90.00	APLICAÇÕES DIRETAS	0.000.000		270.000,00		
3.1.90.11	VENCIMENTOS E VANTAGENS FIXAS - PESSOAL CIVIL	0.1.00	260.000,00			
3.1.90.13	OBRIGAÇÕES PATRONAIS	0.1.00	10.000,00			
3.3.00.00	OUTRAS DESPESAS CORRENTES	0.000.000			377.000,00	
3.3.50.00	TRANSFERÊNCIAS A INSTITUIÇÕES PRIVADAS SEM FINS LUCRATIVOS	0.000.000		50.000,00		
3.3.50.43	SUBVENÇÕES SOCIAIS	0.1.00	50.000,00			
3.3.90.00	APLICAÇÕES DIRETAS	0.000.000		327.000,00		
3.3.90.30	MATERIAL DE CONSUMO	0.1.00	156.000,00			
3.3.90.32	MATERIAL, BEM OU SERVIÇO PARA DISTRIBUIÇÃO GRATUITA	0.1.00	150.000,00			
3.3.90.33	PASSAGENS E DESPESAS COM LOCOMOÇÃO	0.1.00	3.000,00			
3.3.90.36	OUTROS SERVIÇOS DE TERCEIROS - PESSOA FÍSICA	0.1.00	9.000,00			
3.3.90.39	OUTROS SERVIÇOS DE TERCEIROS - PESSOA JURÍDICA	0.1.00	9.000,00			
4.0.00.00	DESPESAS DE CAPITAL	0.000.000				9.000,00
4.4.00.00	INVESTIMENTOS	0.000.000			9.000,00	
4.4.90.00	APLICAÇÕES DIRETAS	0.000.000		9.000,00		
4.4.90.52	EQUIPAMENTOS E MATERIAL PERMANENTE	0.1.00	9.000,00			
<b>TOTAL</b>						<b>656.000,00</b>

**PREFEITURA MUNICIPAL DE CAMETÁ**

AV. GENTIL BITENCOURT - CNPJ:05105283/0001-50

Orçamento Programa - Exercício de 2024

Anexo 02

Page 29

**NATUREZA DA DESPESA POR ORGÃO E UNIDADE****Lei: 1, Data: 23/12/2020**

Código	Especificação	F.R.	Elemento	Modalidade	Grupo	Categoria Econômica
PODER	02 PODER EXECUTIVO					
ORGÃO	34 FUNDAÇÃO CULTURAL CAMETAENSE - FUNCULT					
UNIDADE	00 FUNDAÇÃO CULTURAL CAMETAENSE - FUNCULT					
3.0.00.00	DESPESAS CORRENTES	0.000.000				995.000,00
3.1.00.00	PESSOAL E ENCARGOS SOCIAIS	0.000.000			195.000,00	
3.1.90.00	APLICAÇÕES DIRETAS	0.000.000		195.000,00		
3.1.90.04	CONTRATAÇÃO POR TEMPO DETERMINADO	0.01.000	10.000,00			
3.1.90.04	CONTRATAÇÃO POR TEMPO DETERMINADO	1.01.00	100.000,00			
3.1.90.11	VENCIMENTOS E VANTAGENS FIXAS - PESSOAL CIVIL	0.01.000	20.000,00			
3.1.90.11	VENCIMENTOS E VANTAGENS FIXAS - PESSOAL CIVIL	1.01.00	30.000,00			
3.1.90.13	OBRIGAÇÕES PATRONAIS	0.01.00	30.000,00			
3.1.90.13	OBRIGAÇÕES PATRONAIS	0.01.000	5.000,00			
3.3.00.00	OUTRAS DESPESAS CORRENTES	0.000.000			800.000,00	
3.3.90.00	APLICAÇÕES DIRETAS	0.000.000		800.000,00		
3.3.90.14	DIÁRIAS - CIVIL	0.01.000	10.000,00			
3.3.90.30	MATERIAL DE CONSUMO	0.01.000	110.000,00			
3.3.90.30	MATERIAL DE CONSUMO	0.01.000	300.000,00			
3.3.90.36	OUTROS SERVIÇOS DE TERCEIROS - PESSOA FÍSICA	0.01.00	30.000,00			
3.3.90.36	OUTROS SERVIÇOS DE TERCEIROS - PESSOA FÍSICA	0.01.000	10.000,00			
3.3.90.36	OUTROS SERVIÇOS DE TERCEIROS - PESSOA FÍSICA	0.01.000	30.000,00			
3.3.90.39	OUTROS SERVIÇOS DE TERCEIROS - PESSOA JURÍDICA	0.01.00	20.000,00			
3.3.90.39	OUTROS SERVIÇOS DE TERCEIROS - PESSOA JURÍDICA	0.01.000	280.000,00			
3.3.90.39	OUTROS SERVIÇOS DE TERCEIROS - PESSOA JURÍDICA	0.01.000	10.000,00			
4.0.00.00	DESPESAS DE CAPITAL	0.000.000				40.000,00
4.4.00.00	INVESTIMENTOS	0.000.000			40.000,00	
4.4.90.00	APLICAÇÕES DIRETAS	0.000.000		40.000,00		
4.4.90.51	OBRAS E INSTALAÇÕES	0.01.000	20.000,00			
4.4.90.52	EQUIPAMENTOS E MATERIAL PERMANENTE	0.01.000	20.000,00			
<b>TOTAL</b>						<b>1.035.000,00</b>
<b>TOTAL GERAL</b>						<b>593.537.897,45</b>

EVANILDO ANDRADE FERREIRA  
CONTADOR  
185.001.612-72

VICTOR CORREA CASSIANO  
PREFEITO  
002.498.652-62

JOSÉ OSVALDO OLIVEIRA DE BARROS  
SECRETÁRIO MUNICIPAL DE PLANEJAMENTO  
302.519.742-00



# PREFEITURA MUNICIPAL DE CAMETÁ

AV. GENTIL BITENCOURT - CNPJ:05105283/0001-50

Orçamento Programa - Exercício de 2024

Anexo 06

Page 1

Lei: 1, Data: 23/12/2020

## PROGRAMA DE TRABALHO

(Inc.II, § 2º, Art.2º)

01 PODER LEGISLATIVO					
01 CÂMARA MUNICIPAL					
Código	Especificação	Operação Especial	Projetos	Atividades	T o t a l
01	Legislativa			8.964.000,00	8.964.000,00
01	031 Ação Legislativa			200.000,00	200.000,00
01	031 0052 ADMINISTRAÇÃO GERAL			200.000,00	200.000,00
01.031.0052.2001.0000	PUBLICIDADE E PROPAGANDA DA CAMARA MUNICIPAL			200.000,00	200.000,00
01	032 Controle Externo			8.629.000,00	8.629.000,00
01	032 0052 ADMINISTRAÇÃO GERAL			8.629.000,00	8.629.000,00
01.032.0052.2002.0000	MANUTENÇÃO DA CÂMARA MUNICIPAL			8.629.000,00	8.629.000,00
01	124 Controle Interno			135.000,00	135.000,00
01	124 0055 CONTROLE INTERNO			135.000,00	135.000,00
01.124.0055.2280.0000	MANUTENÇÃO DO CONTROLE INTERNO DA CAMARA MUNICIPAL DE CAMETÁ- CMC			135.000,00	135.000,00
TOTAL		0,00	0,00	8.964.000,00	8.964.000,00

**PREFEITURA MUNICIPAL DE CAMETÁ**

AV. GENTIL BITENCOURT - CNPJ:05105283/0001-50

Orçamento Programa - Exercício de 2024

Anexo 06

Page 2

Lei: 1, Data: 23/12/2020

**PROGRAMA DE TRABALHO**

(Inc.II, § 2º, Art.2º)

02 PODER EXECUTIVO					
02 GABINETE DO PREFEITO					
Código	Especificação	Operação Especial	Projetos	Atividades	T o t a l
04	Administração			7.048.500,00	7.048.500,00
04	122 Administração Geral			7.048.500,00	7.048.500,00
04	122 0052 ADMINISTRAÇÃO GERAL			6.541.500,00	6.541.500,00
04.122.0052.2003.0000	MANUTENÇÃO DO GABINETE DO PREFEITO			6.541.500,00	6.541.500,00
04	122 0059 COMUNICAÇÃO SOCIAL			507.000,00	507.000,00
04.122.0059.2004.0000	MANUTENÇÃO DO DEPARTAMENTO DE COMUNICAÇÃO			507.000,00	507.000,00
06	Segurança Pública			2.210.000,00	2.210.000,00
06	122 Administração Geral			2.210.000,00	2.210.000,00
06	122 0152 APOIO A SEGURANÇA PÚBLICA			2.210.000,00	2.210.000,00
06.122.0152.2010.0000	IMPLEMENTAÇÃO DA GUARDA MUNICIPAL			2.210.000,00	2.210.000,00
08	Assistência Social			300.000,00	300.000,00
08	182 Defesa Civil			300.000,00	300.000,00
08	182 0052 ADMINISTRAÇÃO GERAL			300.000,00	300.000,00
08.182.0052.2412.0000	DEFESA CIVIL E AÇÕES VOLUNTÁRIAS - GP			300.000,00	300.000,00
TOTAL		0,00	0,00	9.558.500,00	9.558.500,00



# PREFEITURA MUNICIPAL DE CAMETÁ

AV. GENTIL BITENCOURT - CNPJ:05105283/0001-50

Orçamento Programa - Exercício de 2024

Anexo 06

Page 3

Lei: 1, Data: 23/12/2020

## PROGRAMA DE TRABALHO

(Inc.II, § 2º, Art.2º)

02 PODER EXECUTIVO					
03 SECRETARIA MUNICIPAL DE ADMINISTRAÇÃO					
Código	Especificação	Operação Especial	Projetos	Atividades	T o t a l
04	Administração			5.739.000,00	5.739.000,00
04	122 Administração Geral			5.739.000,00	5.739.000,00
04	122 0052 ADMINISTRAÇÃO GERAL			5.730.000,00	5.730.000,00
04.122.0052.2005.0000	INATIVOS E PENSIONISTAS			850.000,00	850.000,00
04.122.0052.2006.0000	MANUTENÇÃO SECRETARIA MUN. ADMINISTRAÇÃO			4.865.000,00	4.865.000,00
04.122.0052.2007.0000	APRIMORAMENTO DA GESTÃO PATRIMONIAL DO MUNICÍPIO			15.000,00	15.000,00
04	122 0155 CAPACITAÇÃO E QUALIFICAÇÃO PROFISSIONAL			9.000,00	9.000,00
04.122.0155.2008.0000	CAPACITAÇÃO, QUALIFICAÇÃO PROFISSIONAL E VALORIZAÇÃO DO SERVIDOR PÚBLICO MUNICIPAL			9.000,00	9.000,00
TOTAL		0,00	0,00	5.739.000,00	5.739.000,00



# PREFEITURA MUNICIPAL DE CAMETÁ

AV. GENTIL BITENCOURT - CNPJ:05105283/0001-50

Orçamento Programa - Exercício de 2024

Anexo 06

Page 4

Lei: 1, Data: 23/12/2020

## PROGRAMA DE TRABALHO

(Inc.II, § 2º, Art.2º)

02 PODER EXECUTIVO					
04 SECRETARIA MUNICIPAL DE FINANÇAS					
Código	Especificação	Operação Especial	Projetos	Atividades	T o t a l
04	Administração	7.059.647,45		2.490.102,55	9.549.750,00
04	031 Ação Legislativa			285.000,00	285.000,00
04	031 0161 GESTÃO E MANUTENÇÃO TRIBUTÁRIA E OTIMIZAÇÃO DOS SVÇOS ADMINIST. - DEPTO. DE TRIBUTOS E DIV. ALMOX. COMPRAS E SUPRIMENTOS			285.000,00	285.000,00
04.031.0161.2250.0000	MANUTENÇÃO DO DEPARTAMENTO DE TRIBUTOS			285.000,00	285.000,00
04	122 Administração Geral	7.059.647,45		2.205.102,55	9.264.750,00
04	122 0052 ADMINISTRAÇÃO GERAL	7.059.647,45		2.205.102,55	9.264.750,00
04.122.0052.0001.0000	PARCELAMENTO RECEITA FEDERAL DE CONTRIBUIÇÕES PREVIDENCIÁRIAS	6.059.647,45			6.059.647,45
04.122.0052.0002.0000	PARCELAMENTO RECEITA FEDERAL DE TRIBUTOS FEDERAIS - PASEP	1.000.000,00			1.000.000,00
04.122.0052.2011.0000	MANUTENÇÃO DA SECRETARIA MUNICIPAL DE FINANÇAS			2.205.102,55	2.205.102,55
28	Encargos Especiais			600.000,00	600.000,00
28	846 Outros Encargos Especiais			600.000,00	600.000,00
28	846 1310 CONTRIBUIÇÃO PARA O PROGRAMA DE FORMAÇÃO DE PATRIMÔNIO DO SERVIDOR			600.000,00	600.000,00
28.846.1310.2014.0000	CONTRIBUIÇÃO AO PASEP - SEFIN			600.000,00	600.000,00
TOTAL		7.059.647,45	0,00	3.090.102,55	10.149.750,00



# PREFEITURA MUNICIPAL DE CAMETÁ

AV. GENTIL BITENCOURT - CNPJ:05105283/0001-50

Orçamento Programa - Exercício de 2024

Anexo 06

Page 5

Lei: 1, Data: 23/12/2020

## PROGRAMA DE TRABALHO

(Inc.II, § 2º, Art.2º)

### 02 PODER EXECUTIVO

### 05 SECRETARIA MUNICIPAL DE PLANEJAMENTO E GESTÃO

Código	Especificação	Operação Especial	Projetos	Atividades	T o t a l
04	Administração			637.000,00	637.000,00
04	121 Planejamento e Orçamento			637.000,00	637.000,00
04	121 0052 ADMINISTRAÇÃO GERAL			637.000,00	637.000,00
04.121.0052.2015.0000	MANUTENÇÃO DA SECRETARIA DE PLANEJAMENTO E GESTÃO			607.000,00	607.000,00
04.121.0052.2016.0000	PROGRAMA DE MODERNIZAÇÃO DE GESTÃO PÚBLICA MUNICIPAL			12.000,00	12.000,00
04.121.0052.2017.0000	MANUTENÇÃO DO CONSELHO GESTOR DO PLANO DIRETOR			9.000,00	9.000,00
04.121.0052.2018.0000	IMPLEM. FUNDO MUN. DE DESENVOLV. URBANO E DE INTERESSE SOCIAL			9.000,00	9.000,00
TOTAL		0,00	0,00	637.000,00	637.000,00



**PREFEITURA MUNICIPAL DE CAMETÁ**

AV. GENTIL BITENCOURT - CNPJ:05105283/0001-50

Orçamento Programa - Exercício de 2024

Anexo 06

Page 6

Lei: 1, Data: 23/12/2020

**PROGRAMA DE TRABALHO**

(Inc.II, § 2º, Art.2º)

**02 PODER EXECUTIVO****06 SECRETARIA MUNICIPAL DE CULTURA, TURISMO E DESPORTO**

Código	Especificação	Operação Especial	Projetos	Atividades	T o t a l
13	Cultura		50.000,00	3.624.500,00	3.674.500,00
13	122	Administração Geral		1.561.000,00	1.561.000,00
13	122	0473 DIFUSÃO CULTURAL		1.561.000,00	1.561.000,00
13.122.0473.2032.0000	MANUT. SECRETARIA MUNICIPAL DE CULTURA, TURISMO E DESPORTO			1.511.000,00	1.511.000,00
13.122.0473.2033.0000	CONCLUSÃO DO CENTRO DE ARTES E ESPORTE UNIFICADO			50.000,00	50.000,00
13	124	Controle Interno		9.000,00	9.000,00
13	124	0473 DIFUSÃO CULTURAL		9.000,00	9.000,00
13.124.0473.2034.0000	MANUTENÇÃO DO CONSELHO MUNICIPAL DE CULTURA			9.000,00	9.000,00
13	391	Patrimônio Histórico, Artístico e Arqueológico		16.500,00	16.500,00
13	391	0052 ADMINISTRAÇÃO GERAL		16.500,00	16.500,00
13.391.0052.2035.0000	GESTÃO INTEGRADA E PROTEÇÃO DO PATRIMÔNIO CULTURAL DO MUNICÍPIO			16.500,00	16.500,00
13	392	Difusão Cultural	50.000,00	2.038.000,00	2.088.000,00
13	392	0159 DESENVOLVIMENTO DE SETORES CULTURAIS		1.793.000,00	1.793.000,00
13.392.0159.2037.0000	MANUT. ATIVIDADES CULTURAIS CARNAVALESCAS			853.000,00	853.000,00
13.392.0159.2038.0000	APOIO E INCENT. ATIVIDADES E SEGMENTOS CULTURAIS E RELIGIOSOS NO MUNICÍPIO			940.000,00	940.000,00
13	392	0476 DIVERSIFICAÇÃO CULTURAL	50.000,00	225.000,00	275.000,00
13.392.0476.1001.0000	CONSTRUÇÃO DA ESCOLA ARTE "MESTRE CUPUÍ JÓ"		50.000,00		50.000,00
13.392.0476.2040.0000	MANUTENÇÃO DO DEPARTAMENTO DE CULTURA			55.000,00	55.000,00
13.392.0476.2041.0000	REFORMA, AMPLIAÇÃO E REVITALIZAÇÃO DO MUSEU MUNICIPAL			100.000,00	100.000,00
13.392.0476.2042.0000	REFORMA E REVITALIZAÇÃO DO PRÉDIO DA BIBLIOTECA PÚBLICA MUNICIPAL			60.000,00	60.000,00
13.392.0476.2043.0000	IMPLEMENT. MANUT. CENTRO DE INICIAÇÃO AO ESPORTE			10.000,00	10.000,00
13	392	0705 PROMOÇÃO DO TURISMO		20.000,00	20.000,00
13.392.0705.2044.0000	MANUTENÇÃO DO DEPARTAMENTO DE TURISMO			20.000,00	20.000,00
27	Desporto e Lazer			5.179.000,00	5.179.000,00
27	812	Desporto Comunitário		4.470.000,00	4.470.000,00
27	812	0720 DESPORTO DE RENDIMENTO		4.470.000,00	4.470.000,00
27.812.0720.2046.0000	MANUTENÇÃO E RESTAURAÇÃO DO ESTÁDIO MUNICIPAL			4.370.000,00	4.370.000,00
27.812.0720.2047.0000	MANUTENÇÃO E RESTAURAÇÃO DO GINÁSIO MUNICIPAL			100.000,00	100.000,00
27	813	Lazer		709.000,00	709.000,00
27	813	0720 DESPORTO DE RENDIMENTO		709.000,00	709.000,00
27.813.0720.2048.0000	MANUTENÇÃO DO DEPARTAMENTO DE DESPORTO			693.000,00	693.000,00
27.813.0720.2049.0000	INSTALAÇÃO DE ESPAÇOS PARA ATIVIDADES INFANTO JUVENIL			16.000,00	16.000,00
TOTAL		0,00	50.000,00	8.803.500,00	8.853.500,00

**PREFEITURA MUNICIPAL DE CAMETÁ**

AV. GENTIL BITENCOURT - CNPJ:05105283/0001-50

Orçamento Programa - Exercício de 2024

Anexo 06

Page 7

**PROGRAMA DE TRABALHO**

(Inc.II, § 2º, Art.2º)

Lei: 1, Data: 23/12/2020

02 PODER EXECUTIVO					
07 SECRETARIA MUN. DE DE AGRICULTURA, DESENVOLV. RURAL E ECON.					
Código	Especificação	Operação Especial	Projetos	Atividades	T o t a l
04	Administração			12.000,00	12.000,00
04	122 Administração Geral			12.000,00	12.000,00
04	122 0160 PROGRAMA MUNICIPAL DE ABASTECIMENTO E QUALIFICAÇÃO DE FEIRAS E MERCADOS			12.000,00	12.000,00
04.122.0160.2009.0000	MANUTENÇÃO DE FEIRAS E MERCADOS			12.000,00	12.000,00
18	Gestão Ambiental			9.000,00	9.000,00
18	124 Controle Interno			9.000,00	9.000,00
18	124 0655 PROGRAMA DE DESENVOLV. RURAL SUSTENTÁVEL E INOVAÇÃO AGROPECUÁRIA E PESQUEIRA			9.000,00	9.000,00
18.124.0655.2050.0000	MANUTENÇÃO CONSELHO MUN. DESENVOLV. RURAL E SUSTENTÁVEL			9.000,00	9.000,00
20	Agricultura		20.000,00	2.230.000,00	2.250.000,00
20	122 Administração Geral			1.935.000,00	1.935.000,00
20	122 0052 ADMINISTRAÇÃO GERAL			1.935.000,00	1.935.000,00
20.122.0052.2051.0000	MANUT. SECRETARIA MUN. AGRICULTURA, DESENV. RURAL E ECONÔMICO			1.935.000,00	1.935.000,00
20	606 Extensão Rural		20.000,00	292.000,00	312.000,00
20	606 0654 PROGRAMA DE FOMENTO DA PRODUÇÃO AQUÍCOLA E PESQUEIRA		20.000,00		20.000,00
20.606.0654.1003.0000	CONSTRUÇÃO DA CASA DA FARINHA		20.000,00		20.000,00
20	606 0655 PROGRAMA DE DESENVOLV. RURAL SUSTENTÁVEL E INOVAÇÃO AGROPECUÁRIA E PESQUEIRA			292.000,00	292.000,00
20.606.0655.2052.0000	AÇÕES VOLTADAS À GESTÃO DE NEGÓCIOS			9.000,00	9.000,00
20.606.0655.2053.0000	AÇÕES PARA DESENV. SUSTENTÁVEL DA PECUÁRIA E AVICULTURA			9.000,00	9.000,00
20.606.0655.2054.0000	ASSISTÊNCIA TÉCNICA E EXTENSÃO RURAL			15.000,00	15.000,00
20.606.0655.2055.0000	MECANIZAÇÃO AGRÍCOLA			259.000,00	259.000,00
20	608 Promoção da Produção Agropecuária			3.000,00	3.000,00
20	608 0655 PROGRAMA DE DESENVOLV. RURAL SUSTENTÁVEL E INOVAÇÃO AGROPECUÁRIA E PESQUEIRA			3.000,00	3.000,00
20.608.0655.2057.0000	AÇÕES PARA DESENVOL. SUST. ATIVIDADES EXTRATIVISTAS			3.000,00	3.000,00
TOTAL		0,00	20.000,00	2.251.000,00	2.271.000,00

**PREFEITURA MUNICIPAL DE CAMETÁ**

AV. GENTIL BITENCOURT - CNPJ:05105283/0001-50

Orçamento Programa - Exercício de 2024

Anexo 06

Page 8

Lei: 1, Data: 23/12/2020

**PROGRAMA DE TRABALHO**

(Inc.II, § 2º, Art.2º)

**02 PODER EXECUTIVO****08 SECRETARIA MUNICIPAL DE MEIO AMBIENTE**

Código	Especificação	Operação Especial	Projetos	Atividades	T o t a l
18	Gestão Ambiental		250.000,00	4.989.000,00	5.239.000,00
18	122 Administração Geral			4.095.000,00	4.095.000,00
18	122 0052 ADMINISTRAÇÃO GERAL			4.095.000,00	4.095.000,00
18.122.0052.2058.0000	MANUT. SECRETARIA MUNICIPAL DE MEIO AMBIENTE			4.095.000,00	4.095.000,00
18	541 Preservação e Conservação Ambiental			784.000,00	784.000,00
18	541 0123 PROGRAMA DE PARCERIA PUBLICO PRIVADA			520.000,00	520.000,00
18.541.0123.2061.0000	IMPLEM. POLÍTICA MUN. GESTÃO DE RESÍDUOS SÓLIDOS			520.000,00	520.000,00
18	541 0150 DESENVOLVIMENTO SUSTENTÁVEL DAS ATIVIDADES EXTRATIVISTAS			9.000,00	9.000,00
18.541.0150.2059.0000	MANUTENÇÃO DO HORTO MUNICIPAL			9.000,00	9.000,00
18	541 0154 GESTÃO AMBIENTAL DE RESÍDUOS SÓLIDOS			40.000,00	40.000,00
18.541.0154.2060.0000	REVITALIZAÇÃO E MANUTENÇÃO DA FÁBRICA DE COMPOSTAGENS E RECICLAGEM DE LIXO			40.000,00	40.000,00
18	541 0655 PROGRAMA DE DESENVOLV. RURAL SUSTENTÁVEL E INOVAÇÃO AGROPECUÁRIA E PESQUEIRA			215.000,00	215.000,00
18.541.0655.2062.0000	MANUTENÇÃO DO DEPARTAMENTO DE EDUC. AMB. PESQUISAS, PROJETOS E UNIDADES DE CONSERVAÇÃO			20.000,00	20.000,00
18.541.0655.2063.0000	MANUTENÇÃO DO DEPARTAM. DE MANUT. DE LOGRADOURO E PAISAGISMO - DMP			160.000,00	160.000,00
18.541.0655.2064.0000	MANUTENÇÃO DO DEPART. MUN. CONTROLE AMBIENTAL			35.000,00	35.000,00
18	542 Controle Ambiental		250.000,00	110.000,00	360.000,00
18	542 0154 GESTÃO AMBIENTAL DE RESÍDUOS SÓLIDOS			30.000,00	30.000,00
18.542.0154.2065.0000	PLANO MUNICIPAL DE GESTÃO INTEGRADA DE RESÍDUOS SÓLIDOS			30.000,00	30.000,00
18	542 0620 FORTALECIMENTO E MODERNIZAÇÃO DO LICENCIAMENTO AMBIENTAL E RECUPERAÇÃO DE ÁREAS DEGRADADAS		250.000,00	80.000,00	330.000,00
18.542.0620.1005.0000	AQUISIÇÃO DE BARCO COLETOR DE RESÍDUOS SÓLIDOS		250.000,00		250.000,00
18.542.0620.2066.0000	MANUTENÇÃO DE DESPESAS COM RECUPERAÇÃO DE ÁREAS DEGRADADAS, FUROS E IGARAPÉS			40.000,00	40.000,00
18.542.0620.2067.0000	MANUT. FORTALEC. E MODERNIZAÇÃO DO LICENCIAMENTO AMBIENTAL.			40.000,00	40.000,00
<b>TOTAL</b>		<b>0,00</b>	<b>250.000,00</b>	<b>4.989.000,00</b>	<b>5.239.000,00</b>

**PREFEITURA MUNICIPAL DE CAMETÁ**

AV. GENTIL BITENCOURT - CNPJ:05105283/0001-50

Orçamento Programa - Exercício de 2024

Anexo 06

Page 9

Lei: 1, Data: 23/12/2020

**PROGRAMA DE TRABALHO**

(Inc.II, § 2º, Art.2º)

**02 PODER EXECUTIVO****09 SECRETARIA MUNICIPAL DE TRANSPORTE, TERRAS E OBRAS**

Código	Especificação	Operação Especial	Projetos	Atividades	T o t a l
13	Cultura		500.000,00		500.000,00
13	392 Difusão Cultural		500.000,00		500.000,00
13	392 0473 DIFUSÃO CULTURAL		500.000,00		500.000,00
13.392.0473.1274.0000	REFORMA DO CENTRO DE CULTURA JARBAS PASSARINHO		500.000,00		500.000,00
15	Urbanismo		17.920.000,00	17.838.897,45	35.758.897,45
15	122 Administração Geral		4.420.000,00	6.342.000,00	10.762.000,00
15	122 0052 ADMINISTRAÇÃO GERAL		4.420.000,00	6.342.000,00	10.762.000,00
15.122.0052.1006.0000	CONSTRUÇÃO DO PRÉDIO DA CÂMARA MUNICIPAL		4.420.000,00		4.420.000,00
15.122.0052.2072.0000	MANUT. SECRETARIA MUNICIPAL TRANSPORTE, TERRAS E OBRAS			6.342.000,00	6.342.000,00
15	451 Infra-Estrutura Urbana		13.300.000,00		13.300.000,00
15	451 0507 PARQUES E JARDINS		600.000,00		600.000,00
15.451.0507.1007.0000	CONSTRUÇÃO E REVITALIZAÇÃO DE PRAÇAS PÚBLICAS		600.000,00		600.000,00
15	451 0612 PROGRAMA DE INFRAESTRUTURA MUNICIPAL		12.700.000,00		12.700.000,00
15.451.0612.1008.0000	OBRAS DE INFRA-ESTRUTURA URBANA		5.000.000,00		5.000.000,00
15.451.0612.1009.0000	CONSTRUÇÃO, AMPLIAÇÃO E CONCLUSÃO MERCADOS E FEIRAS		800.000,00		800.000,00
15.451.0612.1011.0000	CONSTRUÇÃO, MANUTENÇÃO DE PRÉDIOS PÚBLICOS		1.000.000,00		1.000.000,00
15.451.0612.1012.0000	AQUISIÇÃO DE MÁQUINAS E EQUIPAMENTOS- PATRULHA MECANIZADA		400.000,00		400.000,00
15.451.0612.1013.0000	CONSTRUÇÃO DE MUROS DE CONTENÇÃO E CAIS DE ARRIMO		1.500.000,00		1.500.000,00
15.451.0612.1700.0000	OBRAS DE PAVIMENTAÇÃO DE VIAS PÚBLICAS		4.000.000,00		4.000.000,00
15	452 Serviços Urbanos		200.000,00	11.496.897,45	11.696.897,45
15	452 0052 ADMINISTRAÇÃO GERAL		200.000,00		200.000,00
15.452.0052.1014.0000	CONSTRUÇÃO, AMPLIAÇÃO E RESTAURAÇÃO DE CEMITÉRIOS		200.000,00		200.000,00
15	452 0504 SERVIÇOS DE LIMPEZA URBANA			11.496.897,45	11.496.897,45
15.452.0504.2073.0000	MANUTENÇÃO DEPARTAMENTO E LIMPEZA PÚBLICA			4.440.897,45	4.440.897,45
15.452.0504.2074.0000	MANUTENÇÃO DEPARTAMENTO MUNICIPAL DE TRANSPORTES			7.056.000,00	7.056.000,00
16	Habitação		200.000,00		200.000,00
16	482 Habitação Urbana		200.000,00		200.000,00
16	482 0515 HABITAÇÕES URBANAS		200.000,00		200.000,00
16.482.0515.1015.0000	CONSTRUÇÃO E CONCLUSÃO DE CASAS POPULARES DE INTERESSE SOCOAL		200.000,00		200.000,00
17	Saneamento		2.000.000,00		2.000.000,00
17	182 Defesa Civil				0,00
17	182 0504 SERVIÇOS DE LIMPEZA URBANA				0,00
17.182.0504.2411.0000	DEFESA CIVIL E AÇÕES VOLUNTÁRIAS - SETOB				0,00
17	512 Saneamento Básico Urbano		2.000.000,00		2.000.000,00



# PREFEITURA MUNICIPAL DE CAMETÁ

AV. GENTIL BITENCOURT - CNPJ:05105283/0001-50

Orçamento Programa - Exercício de 2024

Anexo 06

Page 10

## PROGRAMA DE TRABALHO

(Inc.II, § 2º, Art.2º)

Lei: 1, Data: 23/12/2020

### 02 PODER EXECUTIVO

### 09 SECRETARIA MUNICIPAL DE TRANSPORTE, TERRAS E OBRAS

Código	Especificação	Operação Especial	Projetos	Atividades	T o t a l
17	512 0611 SANEAMENTO BÁSICO URBANO E RURAL		2.000.000,00		2.000.000,00
17.512.0611.1016.0000	IMPLEM. AMPLIAÇÃO E CONCLUSÃO SISTEMA DE ABASTECIMENTO ÁGUA		2.000.000,00		2.000.000,00
25	Energia			4.020.000,00	4.020.000,00
25	752 Energia Elétrica			4.020.000,00	4.020.000,00
25	752 0506 ILUMINAÇÃO PÚBLICA			4.020.000,00	4.020.000,00
25.752.0506.2075.0000	MANUTENÇÃO DEPARTAMENTO DE ILUMINAÇÃO PÚBLICA			4.020.000,00	4.020.000,00
26	Transporte		3.900.000,00	1.700.000,00	5.600.000,00
26	451 Infra-Estrutura Urbana		800.000,00		800.000,00
26	451 0612 PROGRAMA DE INFRAESTRUTURA MUNICIPAL		800.000,00		800.000,00
26.451.0612.1018.0000	CONSTRUÇÃO DO TERMINAL RODOVIÁRIO - INTRAMUNICIPAL.		800.000,00		800.000,00
26	782 Transporte Rodoviário		3.100.000,00	1.700.000,00	4.800.000,00
26	782 0612 PROGRAMA DE INFRAESTRUTURA MUNICIPAL		100.000,00		100.000,00
26.782.0612.1018.0000	CONSTRUÇÃO DO TERMINAL RODOVIÁRIO - INTRAMUNICIPAL.		100.000,00		100.000,00
26	782 0710 ESTRADAS E VICINAIS		3.000.000,00	1.700.000,00	4.700.000,00
26.782.0710.1019.0000	ABERTURA E RECUPERAÇÃO DE ESTRADAS VICINAIS		3.000.000,00		3.000.000,00
26.782.0710.2076.0000	CONSTRUÇÃO, REFORMA E MANUTENÇÃO DE PONTES			1.700.000,00	1.700.000,00
TOTAL		0,00	24.520.000,00	23.558.897,45	48.078.897,45



# PREFEITURA MUNICIPAL DE CAMETÁ

AV. GENTIL BITENCOURT - CNPJ:05105283/0001-50

Orçamento Programa - Exercício de 2024

Anexo 06

Page 11

Lei: 1, Data: 23/12/2020

## PROGRAMA DE TRABALHO

(Inc.II, § 2º, Art.2º)

02 PODER EXECUTIVO					
10 PROCURADORIA GERAL DO MUNICÍPIO					
Código	Especificação	Operação Especial	Projetos	Atividades	T o t a l
02	Judiciária			595.000,00	595.000,00
02	091 Defesa da Ordem Jurídica			595.000,00	595.000,00
02	091 0153 SUPORTE JURÍDICO			595.000,00	595.000,00
02.091.0153.2080.0000	MANUTENÇÃO DA PROCURADORIA GERAL DO MUNICÍPIO			595.000,00	595.000,00
TOTAL		0,00	0,00	595.000,00	595.000,00



# PREFEITURA MUNICIPAL DE CAMETÁ

AV. GENTIL BITENCOURT - CNPJ:05105283/0001-50

Orçamento Programa - Exercício de 2024

Anexo 06

Page 12

Lei: 1, Data: 23/12/2020

## PROGRAMA DE TRABALHO

(Inc.II, § 2º, Art.2º)

02 PODER EXECUTIVO					
11 CONTROLADORIA GERAL DO MUNICÍPIO					
Código	Especificação	Operação Especial	Projetos	Atividades	T o t a l
04	Administração			885.000,00	885.000,00
04	124 Controle Interno			885.000,00	885.000,00
04	124 0055 CONTROLE INTERNO			885.000,00	885.000,00
04.124.0055.2081.0000	MANUTENÇÃO DA CONTROLADORIA GERAL DO MUNICIPIO			885.000,00	885.000,00
TOTAL		0,00	0,00	885.000,00	885.000,00



# PREFEITURA MUNICIPAL DE CAMETÁ

AV. GENTIL BITENCOURT - CNPJ:05105283/0001-50

Orçamento Programa - Exercício de 2024

Anexo 06

Page 13

Lei: 1, Data: 23/12/2020

## PROGRAMA DE TRABALHO

(Inc.II, § 2º, Art.2º)

02 PODER EXECUTIVO					
12 AGÊNCIAS DISTRITAIS					
Código	Especificação	Operação Especial	Projetos	Atividades	T o t a l
04	Administração			21.000,00	21.000,00
04	122 Administração Geral			21.000,00	21.000,00
04	122 0052 ADMINISTRAÇÃO GERAL			21.000,00	21.000,00
04.122.0052.2082.0000	IMPLEMENTAÇÃO DAS AGÊNCIAS DISTRITAIS			21.000,00	21.000,00
TOTAL		0,00	0,00	21.000,00	21.000,00





# PREFEITURA MUNICIPAL DE CAMETÁ

AV. GENTIL BITENCOURT - CNPJ:05105283/0001-50

Orçamento Programa - Exercício de 2024

Anexo 06

Page 14

Lei: 1, Data: 23/12/2020

## PROGRAMA DE TRABALHO

(Inc.II, § 2º, Art.2º)

02 PODER EXECUTIVO					
13 RESERVA DE CONTIGÊNCIA					
Código	Especificação	Operação Especial	Projetos	Atividades	T o t a l
99	Reserva de Contingência			1.500.000,00	1.500.000,00
99	999 Reserva de Contingência			1.500.000,00	1.500.000,00
99	999 9999 RESERVA DE CONTIGÊNCIA			1.500.000,00	1.500.000,00
99.999.9999.2083.0000	DESPESAS DE RESERVA DE CONTIGÊNCIA			1.500.000,00	1.500.000,00
TOTAL		0,00	0,00	1.500.000,00	1.500.000,00

**PREFEITURA MUNICIPAL DE CAMETÁ**

AV. GENTIL BITENCOURT - CNPJ:05105283/0001-50

Orçamento Programa - Exercício de 2024

Anexo 06

Page 15

Lei: 1, Data: 23/12/2020

**PROGRAMA DE TRABALHO**

(Inc.II, § 2º, Art.2º)

02		PODER EXECUTIVO			
14		FUNDO MUNICIPAL DA CRIANÇA E DO ADOLESCENTE			
Código	Especificação	Operação Especial	Projetos	Atividades	T o t a l
08	Assistência Social			533.000,00	533.000,00
08	243	Assistência à Criança e ao Adolescente		533.000,00	533.000,00
08	243 0011	CRIAÇÃO E MANUTENÇÃO DE CONSELHOS MUNICIPAIS		533.000,00	533.000,00
08.243.0011.2084.0000	MANUTENÇÃO CONSELHO TUTELAR			533.000,00	533.000,00
14	Direitos da Cidadania			30.000,00	30.000,00
14	422	Direitos Individuais, Coletivos e Difusos		30.000,00	30.000,00
14	422 0011	CRIAÇÃO E MANUTENÇÃO DE CONSELHOS MUNICIPAIS		30.000,00	30.000,00
14.422.0011.2085.0000	MANUTENÇÃO CONSELHO MUN. DIREITOS DA CRIANÇA E DO ADOLESCENTE			9.000,00	9.000,00
14.422.0011.2086.0000	MANUTENÇÃO CONSELHO MUN. DA JUVENTUDE			9.000,00	9.000,00
14.422.0011.2087.0000	MANUTENÇÃO FUNDO MUN. CRIANÇA E ADOLESCENTE			12.000,00	12.000,00
TOTAL		0,00	0,00	563.000,00	563.000,00

**PREFEITURA MUNICIPAL DE CAMETÁ**

AV. GENTIL BITENCOURT - CNPJ:05105283/0001-50

Orçamento Programa - Exercício de 2024

Anexo 06

Page 16

Lei: 1, Data: 23/12/2020

**PROGRAMA DE TRABALHO**

(Inc.II, § 2º, Art.2º)

02 PODER EXECUTIVO					
15 FUNDO MUN. DESENV. DA EDUCAÇÃO BÁSICA - FUNDEB					
Código	Especificação	Operação Especial	Projetos	Atividades	T o t a l
12	Educação		4.500.000,00	277.700.000,00	282.200.000,00
12	361 Ensino Fundamental			132.405.500,00	132.405.500,00
12	361 0403 ENSINO FUNDAMENTAL			132.375.500,00	132.375.500,00
12.361.0403.2088.0000	CONSTRUÇÃO REFORMA E AMPLIAÇÃO DE UNID. ESCOLARES - FUNDEB			5.200.000,00	5.200.000,00
12.361.0403.2089.0000	MANUTENÇÃO PROFISSIONAIS MAGISTÉRIO - ENSINO FUNDAM. FUNDEB 70%			112.632.500,00	112.632.500,00
12.361.0403.2090.0000	MANUTENÇÃO DO FUNDEB 30%			14.543.000,00	14.543.000,00
12	361 0408 QUALIFICAÇÃO DOS PROFISSIONAIS DA EDUCAÇÃO			30.000,00	30.000,00
12.361.0408.2092.0000	CAPACITAÇÃO DE PROFISSIONAIS DA EDUCAÇÃO - ESCOLA DE FORMAÇÃO			30.000,00	30.000,00
12	365 Educação Infantil		4.500.000,00	60.800.000,00	65.300.000,00
12	365 0401 EDUCAÇÃO INFANTIL - ATENDIMENTO À PRIMEIRA INFANCIA			60.800.000,00	60.800.000,00
12.365.0401.2251.0000	MANUTENÇÃO EDUCAÇÃO INFANTIL - CRECHE - 70%			10.421.500,00	10.421.500,00
12.365.0401.2252.0000	MANUTENÇÃO EDUCAÇÃO INFANTIL - CRECHE - 30%			1.612.000,00	1.612.000,00
12.365.0401.2253.0000	MANUT. EDUCAÇÃO INFANTIL PRÉ ESCOLA - 70%			43.010.500,00	43.010.500,00
12.365.0401.2254.0000	MANUT. EDUCAÇÃO INFANTIL PRÉ ESCOLA - 30%			5.756.000,00	5.756.000,00
12	365 0402 EXPANSÃO DA OFERTA DE VAGAS NA EDUCAÇÃO INFANTIL		4.500.000,00		4.500.000,00
12.365.0402.1021.0000	CONSTRUÇÃO, AMPLIA., REFORMA CRECHES E UNIDADES ESCOLARES DE EDUCAÇÃO INFANTIL		4.500.000,00		4.500.000,00
12	366 Educação de Jovens e Adultos			5.523.500,00	5.523.500,00
12	366 0451 EDUCAÇÃO DE JOVENS E ADULTOS			5.523.500,00	5.523.500,00
12.366.0451.2256.0000	MANUT. EDUCAÇÃO JOVENS E ADULTOS - EJA 70%			4.510.500,00	4.510.500,00
12.366.0451.2257.0000	MANUT. EDUCAÇÃO JOVENS E ADULTOS - 30%			1.013.000,00	1.013.000,00
12	367 Educação Especial			78.971.000,00	78.971.000,00
12	367 0462 EDUCAÇÃO ESPECIAL			78.971.000,00	78.971.000,00
12.367.0462.2095.0000	MANUT. EDUCAÇÃO ESPECIAL - FUNDEB 70%			78.055.000,00	78.055.000,00
12.367.0462.2255.0000	MANUT. EDUCAÇÃO ESPECIAL - 30%			916.000,00	916.000,00
TOTAL		0,00	4.500.000,00	277.700.000,00	282.200.000,00



# PREFEITURA MUNICIPAL DE CAMETÁ

AV. GENTIL BITENCOURT - CNPJ:05105283/0001-50

Orçamento Programa - Exercício de 2024

Anexo 06

Page 17

## PROGRAMA DE TRABALHO

(Inc.II, § 2º, Art.2º)

Lei: 1, Data: 23/12/2020

02 PODER EXECUTIVO					
16 FUNDO MUNICIPAL DE EDUCAÇÃO					
Código	Especificação	Operação Especial	Projetos	Atividades	T o t a l
04	Administração			2.500.000,00	2.500.000,00
04	122 Administração Geral			2.500.000,00	2.500.000,00
04	122 0052 ADMINISTRAÇÃO GERAL			2.500.000,00	2.500.000,00
04.122.0052.2026.0000	MANUTENÇÃO DA SECRETARIA MUNICIPAL DE EDUCAÇÃO			2.500.000,00	2.500.000,00
12	Educação		6.520.000,00	36.706.000,00	43.226.000,00
12	122 Administração Geral			6.051.000,00	6.051.000,00
12	122 0052 ADMINISTRAÇÃO GERAL			6.042.000,00	6.042.000,00
12.122.0052.2026.0000	MANUTENÇÃO DA SECRETARIA MUNICIPAL DE EDUCAÇÃO			6.042.000,00	6.042.000,00
12	122 0055 CONTROLE INTERNO			9.000,00	9.000,00
12.122.0055.2027.0000	MANUTENÇÃO CONSELHO DE ACOMP. CONTROLE SOCIAL - FUNDEB			9.000,00	9.000,00
12	361 Ensino Fundamental		6.520.000,00	23.640.000,00	30.160.000,00
12	361 0052 ADMINISTRAÇÃO GERAL			9.000,00	9.000,00
12.361.0052.2028.0000	MANUTENÇÃO CONSELHO MUNICIPAL DE ALIMENTAÇÃO ESCOLAR			9.000,00	9.000,00
12	361 0251 PROGRAMA DE ALIMENT. ESCOLAR - CONTRAPART. MUN.			1.000.000,00	1.000.000,00
12.361.0251.2029.0000	MANUTENÇÃO PROGRA. NAC. ALIM. ESCOLAR - CONTRAPARTIDA MUNICIPIO			1.000.000,00	1.000.000,00
12	361 0403 ENSINO FUNDAMENTAL		3.200.000,00	9.000,00	3.209.000,00
12.361.0403.1099.0000	CONSTRUÇÃO DE QUADRAS POLIESPORTIVAS		200.000,00		200.000,00
12.361.0403.1704.0000	CONTRUÇÃO, REFORMA E AMPLIAÇÃO DAS UNIDADES ESCOLARES - PRECATÓRIO		3.000.000,00		3.000.000,00
12.361.0403.2098.0000	MANUT. PROGRAM. NACIONAL SAÚDE DA ESCOLA - PNSE			9.000,00	9.000,00
12	361 0407 TRANSPORTE ESCOLAR PARA O ENSINO FUNDAMENTAL			8.210.000,00	8.210.000,00
12.361.0407.2260.0000	MANUTENÇÃO PROGRA. TRANSPORTE ESCOLAR - CONTRAPARTIDA MUNICIPIO			1.100.000,00	1.100.000,00
12.361.0407.2261.0000	MANUT. PROGRAMA NAC. TRANSPORTE ESCOLAR - ENSINO FUNDAMENTAL - PNATE ENS FUNDA.			7.110.000,00	7.110.000,00
12	361 0439 PROGRAMA NACIONAL DE ALIMENTAÇÃO ESCOLAR PARA QUILOMBOLAS - PNAEQ			1.200.000,00	1.200.000,00
12.361.0439.2271.0000	MANUT. PROGRAMA. NACIONAL ALIMENTAÇÃO ESCOLAR - QUILOMBOLAS - PNAEQ			1.200.000,00	1.200.000,00
12	361 0452 PROGRAMA BRASIL ALFABETIZADO			200.000,00	200.000,00
12.361.0452.2101.0000	MANUTENÇÃO DO PLANO DE AÇÃO ARTICULADA - PAR			200.000,00	200.000,00
12	361 0453 PROGRAMA NACIONAL DE ALIMENTAÇÃO ESCOLAR - ENSINO FUNDAMENTAL - PNAEF			6.000.000,00	6.000.000,00
12.361.0453.2265.0000	MANUT. PROGRAMA NAC. ALIM. ESCOLAR/ENSINO FUND. - PNAE FUND.			6.000.000,00	6.000.000,00
12	361 0464 QUOTA DO SALÁRIO EDUCAÇÃO			3.600.000,00	3.600.000,00
12.361.0464.2099.0000	AÇÕES FINANCIADAS COM QUOTA SALÁRIO EDUCAÇÃO - QSE			3.600.000,00	3.600.000,00
12	361 0465 PROGRAMA DINHEIRO DIRETO NA ESCOLA - PDDE			12.000,00	12.000,00
12.361.0465.2104.0000	MANUTENÇÃO DO PROGRAMA DINHEIRO DIRETO NA ESCOLA			12.000,00	12.000,00

**PREFEITURA MUNICIPAL DE CAMETÁ**

AV. GENTIL BITENCOURT - CNPJ:05105283/0001-50

Orçamento Programa - Exercício de 2024

Anexo 06

Page 18

**PROGRAMA DE TRABALHO**

(Inc.II, § 2º, Art.2º)

**Lei: 1, Data: 23/12/2020**

02		PODER EXECUTIVO				
16		FUNDO MUNICIPAL DE EDUCAÇÃO				
Código	Especificação	Operação Especial	Projetos	Atividades	T o t a l	
12	361	0466	APOIO AO TRANSPORTE ESCOLAR	500.000,00	3.400.000,00	3.900.000,00
12.361.0466.1272.0000	CONSTRUÇÃO DE ESCOLA EM TEMPO INTEGRAL		500.000,00		500.000,00	
12.361.0466.2106.0000	MANUTENÇÃO DO PROGRAMA CAMINHO DA ESCOLA			350.000,00	350.000,00	
12.361.0466.2274.0000	CONSTRUÇÃO E REFORMA PARA ADAPTAÇÃO DE UNIDADES ESCOLARES			3.050.000,00	3.050.000,00	
12	361	0612	PROGRAMA DE INFRAESTRUTURA MUNICIPAL	2.820.000,00		2.820.000,00
12.361.0612.1273.0000	CONSTRUÇÃO DE GINÁSIO POLIESPORTIVO		2.820.000,00		2.820.000,00	
12	362		Ensino Médio	2.800.000,00		2.800.000,00
12	362	0456	PROGRAMA NACIONAL DE ALIMENTAÇÃO ESCOLAR PARA ENSINO MÉDIO - PNAEM - MÉDIO	1.600.000,00		1.600.000,00
12.362.0456.2270.0000	MANUT. PROGRAMA. NAC. ALIM. ESCOLAR - ENSINO MÉDIO - PEAEM -ESTADO			1.600.000,00	1.600.000,00	
12	362	0458	PROGRAMA NACIONAL DE TRANSPORTE ESCOLAR PARA ENSINO MÉDIO - PNATE - ENSINO MÉDIO	1.200.000,00		1.200.000,00
12.362.0458.2409.0000	MANUTENÇÃO DO PROGRAMA DE TRANSPORTE ESCOLAR ESTADUAL - PETE			1.200.000,00	1.200.000,00	
12	364		Ensino Superior	15.000,00		15.000,00
12	364	0430	ATENDIMENTO A OUTROS NÍVEIS E MODALIDADES DA EDUCAÇÃO	15.000,00		15.000,00
12.364.0430.2031.0000	APOIO ÀS INSTITUIÇÕES DE ENSINO SUPERIOR			15.000,00	15.000,00	
12	365		Educação Infantil	3.500.000,00		3.500.000,00
12	365	0438	PROGRAMA NACIONAL DE ALIMENTAÇÃO ESCOLAR PARA CRECHES - PNAEC - CRECHE	1.000.000,00		1.000.000,00
12.365.0438.2266.0000	MANUTENÇÃO PROGRAMA NAC. ALIMENTAÇÃO. ESCOLAR/PNAE CRECHE			1.000.000,00	1.000.000,00	
12	365	0454	PROGRAMA NACIONAL DE ALIMENTAÇÃO ESCOLAR PARA O PRÉ ESCOLAR - PNAEP	1.500.000,00		1.500.000,00
12.365.0454.2267.0000	MANUTENÇÃO PROGRAMA NAC. ALIM. ESCOLAR - PRÉ ESCOLAR - PNAEP- PRÉ ESCOLAR			1.500.000,00	1.500.000,00	
12	365	0466	APOIO AO TRANSPORTE ESCOLAR	1.000.000,00		1.000.000,00
12.365.0466.2114.0000	CONSTRUÇÃO DE UNIDADES ESCOLARES - PRÓ INFANCIA			1.000.000,00	1.000.000,00	
12	366		Educação de Jovens e Adultos	500.000,00		500.000,00
12	366	0459	PROGRAMA NACIONAL DE ALIMENTAÇÃO ESCOLAR PARA EDUCAÇÃO DE JOVENS E ADULTOS - PNAEJ - EJA	500.000,00		500.000,00
12.366.0459.2268.0000	MANUTENÇÃO PROGRAMA NAC. ALIM. ESCOLAR - EDUC. JOVENS E ADULTOS - PNAE - EJA			500.000,00	500.000,00	
12	367		Educação Especial	200.000,00		200.000,00
12	367	0462	EDUCAÇÃO ESPECIAL	200.000,00		200.000,00
12.367.0462.2269.0000	MANUTENÇÃO PROGRA. NAC. ALIM. ESCOLAR - EDUCAÇÃO ESPECIAL - PNAEQ			200.000,00	200.000,00	
		<b>TOTAL</b>	0,00	6.520.000,00	39.206.000,00	45.726.000,00

**PREFEITURA MUNICIPAL DE CAMETÁ**

AV. GENTIL BITENCOURT - CNPJ:05105283/0001-50

Orçamento Programa - Exercício de 2024

Anexo 06

Page 19

**PROGRAMA DE TRABALHO**

(Inc.II, § 2º, Art.2º)

**Lei: 1, Data: 23/12/2020****02 PODER EXECUTIVO****17 FUNDO MUNICIPAL DE SAÚDE**

Código	Especificação	Operação Especial	Projetos	Atividades	T o t a l
10	Saúde		4.700.000,00	126.155.000,00	130.855.000,00
10	122	Administração Geral		12.454.000,00	12.454.000,00
10	122	0052 ADMINISTRAÇÃO GERAL		12.454.000,00	12.454.000,00
10.122.0052.2068.0000	MANUTENÇÃO DO CONSELHO MUNICIPAL DE SAÚDE			5.000,00	5.000,00
10.122.0052.2070.0000	MANUTENÇÃO DA SECRETARIA MUNICIPAL DE SAÚDE			12.449.000,00	12.449.000,00
10	124	Controle Interno		76.000,00	76.000,00
10	124	0055 CONTROLE INTERNO		76.000,00	76.000,00
10.124.0055.2068.0000	MANUTENÇÃO DO CONSELHO MUNICIPAL DE SAÚDE			76.000,00	76.000,00
10	301	Atenção Básica		60.084.000,00	60.084.000,00
10	301	0140 PISO DE ALTA COMPLEXIDADE II - PAC II		405.000,00	405.000,00
10.301.0140.2118.0000	BLATB. - MANUTENÇÃO PROGRAMA MAIS MÉDICOS			405.000,00	405.000,00
10	301	0202 PISO DE ATENÇÃO BÁSICA EM SAUDE - AGENTES COMUNITÁRIOS DE SAÚDE - ACS		12.574.000,00	12.574.000,00
10.301.0202.2119.0000	MANUTENÇÃO DO PROGRAMA AGENTES COMUNIT. SAÚDE - ACS			12.574.000,00	12.574.000,00
10	301	0216 PISO DA ATENÇÃO BÁSICA VARIÁVEL - SAÚDE BUCAL - SB		1.455.000,00	1.455.000,00
10.301.0216.2120.0000	BLATB. - MANUTENÇÃO DO PROGRAMA SAÚDE BUCAL			1.455.000,00	1.455.000,00
10	301	0245 VIGILÂNCIA EPIDEMIOLÓGICA		9.000,00	9.000,00
10.301.0245.2121.0000	BLATB. - INCENTIVO AO PROGRAMA DE AMAMENTAÇÃO			9.000,00	9.000,00
10	301	0254 PISO DA ATENÇÃO BÁSICA FIXO - PAB - FIXO		28.022.000,00	28.022.000,00
10.301.0254.2117.0000	BLATB- IMPLANTAÇÃO DO PROGRAMA MELHOR EM CASA			549.000,00	549.000,00
10.301.0254.2122.0000	OUTROS PROGRAMAS DE SAUDE/CONTRAPARTIDA ESTADO			1.050.000,00	1.050.000,00
10.301.0254.2123.0000	MANUTENÇÃO DEPART. PROMOÇÃO E ATENÇÃO BÁSICA - DPAS			26.373.000,00	26.373.000,00
10.301.0254.2126.0000	BLINV. MANUT. PROGRAMA REQUALIFICA UBS			50.000,00	50.000,00
10	301	0257 ESTRATÉGIA SAUDE DA DA FAMÍLIA - ESF		12.349.000,00	12.349.000,00
10.301.0257.2124.0000	AMPLIAÇÃO DA COBERTURA DE EQUIPES SAÚDE DA FAMÍLIA - ESF			615.000,00	615.000,00
10.301.0257.2125.0000	BLATB - MANUTENÇÃO ESTRATÉGIA SAÚDE DA FAMÍLIA - ESF			11.734.000,00	11.734.000,00
10	301	0260 OUTROS PROGRAMAS DO MINISTÉRIO DA SAÚDE/SUS/FNS		5.270.000,00	5.270.000,00
10.301.0260.2126.0000	BLINV. MANUT. PROGRAMA REQUALIFICA UBS			4.400.000,00	4.400.000,00
10.301.0260.2127.0000	MANUTENÇÃO OUTROS PROGRAMAS MINISTÉRIO DA SAÚDE/SUS/FNS			870.000,00	870.000,00
10	302	Assistência Hospitalar e Ambulatorial	4.700.000,00	46.071.000,00	50.771.000,00
10	302	0052 ADMINISTRAÇÃO GERAL	1.500.000,00		1.500.000,00
10.302.0052.1025.0000	BLINV. - CONSTRUÇÃO DE UNIDADE DE ATENÇÃO ESPECIALIZADA		1.500.000,00		1.500.000,00

**PREFEITURA MUNICIPAL DE CAMETÁ**

AV. GENTIL BITENCOURT - CNPJ:05105283/0001-50

Orçamento Programa - Exercício de 2024

Anexo 06

Page 20

**PROGRAMA DE TRABALHO**

(Inc.II, § 2º, Art.2º)

**Lei: 1, Data: 23/12/2020****02 PODER EXECUTIVO****17 FUNDO MUNICIPAL DE SAÚDE**

Código	Especificação	Operação Especial	Projetos	Atividades	T o t a l
10 302 0253	LIMITE FINANCEIRO DA MÉDIA E ALTA COMPLEXIDADE AMBULATORIAL E HOSPITALAR - MAC		3.200.000,00	45.095.000,00	48.295.000,00
10.302.0253.1027.0000	BLMAC. - AQUISIÇÃO DE AMBULANCIA		2.800.000,00		2.800.000,00
10.302.0253.1701.0000	CONTRUÇÃO DO CENTRO DE PARTO HUMANIZADO		300.000,00		300.000,00
10.302.0253.1702.0000	CONSTRUÇÃO DO CENTRO DE REABILITAÇÃO DE FISIOTERAPIA		100.000,00		100.000,00
10.302.0253.2071.0000	BLMAC - MANUTENÇÃO DO HOSPITAL MUNICIPAL DE CAMETÁ			7.155.000,00	7.155.000,00
10.302.0253.2128.0000	BLMAC - MANUTENÇÃO PROGRAMA TRATAMENTO FORA DOMICILIO - TFD			1.903.000,00	1.903.000,00
10.302.0253.2129.0000	BLMAC - MANUTENÇÃO DA REDE DE URGENCIA E EMERGENCIA			6.759.000,00	6.759.000,00
10.302.0253.2130.0000	BLMAC - MANUTENÇÃO DO PROGRAMA DE SAUDE MENTAL			2.603.000,00	2.603.000,00
10.302.0253.2133.0000	BLMAC - MANUTENÇÃO DEPART. DE ATENÇÃO ÀS REDES DE SAUDE			12.826.000,00	12.826.000,00
10.302.0253.2166.0000	BLMAC - MANUTENÇÃO DA UBS FLUVIAL			2.193.000,00	2.193.000,00
10.302.0253.2258.0000	BLMAC - MANUTENÇÃO DO CENTRO MUNICIPAL DE REABILITAÇÃO			1.150.000,00	1.150.000,00
10.302.0253.2282.0000	BLMAC - MANUTENÇÃO UNIDADE PRONTO ATENDIMENTO - UPA			10.506.000,00	10.506.000,00
10 302 0254	PISO DA ATENÇÃO BÁSICA FIXO - PAB - FIXO			976.000,00	976.000,00
10.302.0254.2132.0000	BLGS - MANUTENÇÃO DEPARTAMENTO REGULAÇÃO			676.000,00	676.000,00
10.302.0254.2134.0000	BLMAC - IMPLEMENTAÇÃO DO CENTRO DE TESTAGEM ANON. CTA/SAE			300.000,00	300.000,00
10 303	Suporte Profilático e Terapêutico			2.000.000,00	2.000.000,00
10 303 0248	PROGRAMA DE ASSISTÊNCIA FARMACÊUTICA BÁSICA			2.000.000,00	2.000.000,00
10.303.0248.2135.0000	BLAF - MANUTENÇÃO DO PROGRAMA DE ASSISTENCIA FARMACEUTICA BASICA			2.000.000,00	2.000.000,00
10 304	Vigilância Sanitária			80.000,00	80.000,00
10 304 0245	VIGILÂNCIA EPIDEMIOLÓGICA			80.000,00	80.000,00
10.304.0245.2136.0000	BLVIS - IMPLANT. MANUT. AÇÕES DE PREV. E CONTROLE DS/AIDS E HEPATITE VIRAL			60.000,00	60.000,00
10.304.0245.2139.0000	BLVIS - AÇÕES VOLTADAS À VIGILANCIA SANITÁRIA			20.000,00	20.000,00
10 305	Vigilância Epidemiológica			5.390.000,00	5.390.000,00
10 305 0245	VIGILÂNCIA EPIDEMIOLÓGICA			5.390.000,00	5.390.000,00
10.305.0245.2137.0000	BLVIS - AÇÕES VOLTADAS À VIGILÂNCIA EPIDEMIOLÓGICA			130.000,00	130.000,00
10.305.0245.2138.0000	BLVIS - AÇÕES VOLTADAS À VIGILANCIA AMBIENTAL			30.000,00	30.000,00
10.305.0245.2139.0000	BLVIS - AÇÕES VOLTADAS À VIGILANCIA SANITÁRIA			30.000,00	30.000,00
10.305.0245.2140.0000	BLVIS - MANUT. VIGILÂNCIA EM SAÚDE / ESTADO			50.000,00	50.000,00
10.305.0245.2141.0000	BLVIS - MANUTENÇÃO PROGRAMA NACIONAL DE IMUNIZAÇÃO			420.000,00	420.000,00
10.305.0245.2142.0000	BLVIS - MANUTENÇÃO DEPART. DE VIGILANCIA EM SAUDE			4.730.000,00	4.730.000,00
<b>TOTAL</b>		<b>0,00</b>	<b>4.700.000,00</b>	<b>126.155.000,00</b>	<b>130.855.000,00</b>

**PREFEITURA MUNICIPAL DE CAMETÁ**

AV. GENTIL BITENCOURT - CNPJ:05105283/0001-50

Orçamento Programa - Exercício de 2024

Anexo 06

Page 21

Lei: 1, Data: 23/12/2020

**PROGRAMA DE TRABALHO**

(Inc.II, § 2º, Art.2º)

**02 PODER EXECUTIVO****18 FUNDO MUNICIPAL DE ASSIST. SOCIAL**

Código	Especificação	Operação Especial	Projetos	Atividades	T o t a l
08	Assistência Social		9.000,00	16.031.000,00	16.040.000,00
08	122 Administração Geral			9.925.000,00	9.925.000,00
08	122 0052 ADMINISTRAÇÃO GERAL			9.825.000,00	9.825.000,00
08.122.0052.2019.0000	MANUTENÇÃO SECRETARIA MUNICIPAL DE ASSISTENCIA SOCIAL			9.772.000,00	9.772.000,00
08.122.0052.2143.0000	OUTROS PROGRAMAS DO MINISTÉRIO DO DESENVOLVIMENTO SOCIAL/SUAS/FNAS			53.000,00	53.000,00
08	122 1002 GESTÃO DA POLÍTICA DE ASSISTÊNCIA SOCIAL			100.000,00	100.000,00
08.122.1002.2144.0000	AQUISIÇÃO DE VEICULOS P/ CREAS E CASA LAR			100.000,00	100.000,00
08	124 Controle Interno			33.000,00	33.000,00
08	124 0011 CRIAÇÃO E MANUTENÇÃO DE CONSELHOS MUNICIPAIS			24.000,00	24.000,00
08.124.0011.2020.0000	IMPLEMENTAÇÃO DO CONSELHO MUNICIPAL DA PESSOA COM DEFICIENCIA			12.000,00	12.000,00
08.124.0011.2021.0000	MANUTENÇÃO CONSELHO MUNICIPAL DE ASSISTENCIA SOCIAL			12.000,00	12.000,00
08	124 0515 HABITAÇÕES URBANAS			9.000,00	9.000,00
08.124.0515.2022.0000	IMPLEMENTAÇÃO DO CONSELHO MUNICIPAL DE HABITAÇÃO			9.000,00	9.000,00
08	243 Assistência à Criança e ao Adolescente			1.050.000,00	1.050.000,00
08	243 0135 PISO BÁSICO DE TRANSIÇÃO - PBT			760.000,00	760.000,00
08.243.0135.2145.0000	AÇÕES DO SERVIÇO DE CONVIV. E FORTALECIMENTO DE VINCULOS SCFV			760.000,00	760.000,00
08	243 0139 PISO DE ALTA COMPLEXIDADE I - PAC I			200.000,00	200.000,00
08.243.0139.2147.0000	MANUTENÇÃO DO PISO ALTA COMPLEX. CRIANÇA ,ADOLESCENTE E IDOSO (CASA LAR E ABRIGO INSTITUCIONAL AO IDOSO)			200.000,00	200.000,00
08	243 0141 PISO DE TRANSIÇÃO DE MÉDIA COMPLEXIDADE - PTMC			90.000,00	90.000,00
08.243.0141.2148.0000	AÇÕES SOCIOEDUCATIVAS DO PISO FIXO MÉD COMPLEXIDADE - CREAS			90.000,00	90.000,00
08	244 Assistência Comunitária		9.000,00	5.023.000,00	5.032.000,00
08	244 0011 CRIAÇÃO E MANUTENÇÃO DE CONSELHOS MUNICIPAIS		9.000,00		9.000,00
08.244.0011.2407.0000	CRIAÇÃO DO CONSELHO MUNICIPAL LGBTQIA+		9.000,00		9.000,00
08	244 0134 PISO BÁSICO FIXO - PBF			3.714.000,00	3.714.000,00
08.244.0134.2149.0000	AÇÕES DO PLANO BÁSICO FÍSICO - CRAS			3.714.000,00	3.714.000,00
08	244 0138 PISO FIXO MÉDIA COMPLEXIDADE - PFMC - CREAS			130.000,00	130.000,00
08.244.0138.2150.0000	AÇÕES FINANCIADAS PELO PISO FIXO DE MÉDIA COMPLEXIDADE - PAEFI			130.000,00	130.000,00
08	244 0156 IMPLANTAÇÃO DA REDE ATENDIMENTO A MULHER			46.000,00	46.000,00
08.244.0156.2023.0000	IMPLEMENTAÇÃO REDE ATENDIMENTO ÀS MULHERES EM SITUAÇÃO DE VIOLÊNCIA DOMÉSTICA			28.000,00	28.000,00
08.244.0156.2024.0000	AÇÕES VOLTADAS À PROMOÇÃO E PROTEÇÃO DA MULHER NA SOCIEDADE			18.000,00	18.000,00
08	244 1002 GESTÃO DA POLÍTICA DE ASSISTÊNCIA SOCIAL			1.133.000,00	1.133.000,00
08.244.1002.2151.0000	MANUTENÇÃO DOS PROGRAMAS IGD - PBF			723.000,00	723.000,00
08.244.1002.2152.0000	MANUTENÇÃO DO PROGRAMA IGD - SUAS			410.000,00	410.000,00





**PREFEITURA MUNICIPAL DE CAMETÁ**

AV. GENTIL BITENCOURT - CNPJ:05105283/0001-50

Orçamento Programa - Exercício de 2024

Anexo 06

Page 23

Lei: 1, Data: 23/12/2020

**PROGRAMA DE TRABALHO**

(Inc.II, § 2º, Art.2º)

**02 PODER EXECUTIVO****19 FUNDO MUNICIPAL DE MEIO AMBIENTE**

Código	Especificação	Operação Especial	Projetos	Atividades	T o t a l
18	Gestão Ambiental			174.000,00	174.000,00
18	541 Preservação e Conservação Ambiental			156.000,00	156.000,00
18	541 0123 PROGRAMA DE PARCERIA PUBLICO PRIVADA			100.000,00	100.000,00
18.541.0123.2061.0000	IMPLEM. POLÍTICA MUN. GESTÃO DE RESÍDUOS SÓLIDOS			100.000,00	100.000,00
18	541 0150 DESENVOLVIMENTO SUSTENTÁVEL DAS ATIVIDADES EXTRATIVISTAS			16.000,00	16.000,00
18.541.0150.2275.0000	CONSERVAÇÃO DO HORTO MUNICIPAL			16.000,00	16.000,00
18	541 0154 GESTÃO AMBIENTAL DE RESÍDUOS SÓLIDOS			40.000,00	40.000,00
18.541.0154.2277.0000	REVITALIZAÇÃO/ MANUTENÇÃO FÁBRICA DE COMPOSTAGEM E RECICLAGEM DE LIXO			40.000,00	40.000,00
18	542 Controle Ambiental			18.000,00	18.000,00
18	542 0154 GESTÃO AMBIENTAL DE RESÍDUOS SÓLIDOS			9.000,00	9.000,00
18.542.0154.2278.0000	MANUTENÇÃO DO PLANO MUNICIPAL GESTÃO INTEGRADA RESÍDUOS SÓLIDOS			9.000,00	9.000,00
18	542 0620 FORTALECIMENTO E MODERNIZAÇÃO DO LICENCIAMENTO AMBIENTAL E RECUPERAÇÃO DE ÁREAS DEGRADADAS			9.000,00	9.000,00
18.542.0620.2279.0000	AÇÕES VOLTADAS À RECUPERAÇÃO DE ÁREAS DEGRADADAS, FUROS E IGARAPÉS			9.000,00	9.000,00
TOTAL		0,00	0,00	174.000,00	174.000,00



# PREFEITURA MUNICIPAL DE CAMETÁ

AV. GENTIL BITENCOURT - CNPJ:05105283/0001-50

Orçamento Programa - Exercício de 2024

Anexo 06

Page 24

## PROGRAMA DE TRABALHO

(Inc.II, § 2º, Art.2º)

Lei: 1, Data: 23/12/2020

02 PODER EXECUTIVO					
20 SUPERINTENDÊNCIA MUNICIPAL DE TRÂNSITO E TRANSPORTE					
Código	Especificação	Operação Especial	Projetos	Atividades	T o t a l
04	Administração		100.000,00	9.000,00	109.000,00
04	122 Administração Geral		100.000,00		100.000,00
04	122 0052 ADMINISTRAÇÃO GERAL		100.000,00		100.000,00
04.122.0052.1703.0000	REFORMA E AMPLIAÇÃO DO PRÉDIO DO SMUTT		100.000,00		100.000,00
04	124 Controle Interno			9.000,00	9.000,00
04	124 0055 CONTROLE INTERNO			9.000,00	9.000,00
04.124.0055.2153.0000	MANUTENÇÃO DO CONSELHO MUNICIPAL DE TRANSITO			9.000,00	9.000,00
26	Transporte			6.960.000,00	6.960.000,00
26	122 Administração Geral			6.830.000,00	6.830.000,00
26	122 0052 ADMINISTRAÇÃO GERAL			6.830.000,00	6.830.000,00
26.122.0052.2154.0000	MANUTENÇÃO E OPERACIONALIZAÇÃO DO SISTEMA DE TRANSITO			3.440.000,00	3.440.000,00
26.122.0052.2155.0000	MANUTENÇÃO SERVIÇOS ADMINISTRATIVOS - SMUTT			3.260.000,00	3.260.000,00
26.122.0052.2156.0000	CONTRIBUIÇÃO AO PASEP			10.000,00	10.000,00
26.122.0052.2259.0000	MANUTENÇÃO DO DEPARTAMENTO DE EDUCAÇÃO NO TRANSITO			120.000,00	120.000,00
26	124 Controle Interno			100.000,00	100.000,00
26	124 0055 CONTROLE INTERNO			100.000,00	100.000,00
26.124.0055.2157.0000	MANUTENÇÃO DO CONTROLE INTERNO - SMUTT			100.000,00	100.000,00
26	131 Comunicação Social			30.000,00	30.000,00
26	131 0052 ADMINISTRAÇÃO GERAL			30.000,00	30.000,00
26.131.0052.2158.0000	DESPESAS COM COMUNICAÇÃO E PUBLICIDADE - SMUTT			30.000,00	30.000,00
TOTAL		0,00	100.000,00	6.969.000,00	7.069.000,00

**PREFEITURA MUNICIPAL DE CAMETÁ**

AV. GENTIL BITENCOURT - CNPJ:05105283/0001-50

Orçamento Programa - Exercício de 2024

Anexo 06

Page 25

**PROGRAMA DE TRABALHO**

(Inc.II, § 2º, Art.2º)

**Lei: 1, Data: 23/12/2020**

<b>02 PODER EXECUTIVO</b>					
<b>21 SERVIÇO AUTÔNOMO DE ÁGUA E ESGOTO - SAAE</b>					
Código	Especificação	Operação Especial	Projetos	Atividades	T o t a l
17	Saneamento		1.500.000,00	4.137.250,00	5.637.250,00
17	122 Administração Geral			1.308.250,00	1.308.250,00
17	122 0052 ADMINISTRAÇÃO GERAL			1.279.250,00	1.279.250,00
17.122.0052.2159.0000	MANUTENÇÃO SERVIÇOS ADMINISTRATIVOS DO SAAE			1.279.250,00	1.279.250,00
17	122 0611 SANEAMENTO BÁSICO URBANO E RURAL			9.000,00	9.000,00
17.122.0611.2160.0000	MANUTENÇÃO DOS SERVIÇOS DE TRANSPORTE - SAAE			9.000,00	9.000,00
17	122 1312 CONTRIBUIÇÃO PARA O INSTITUTO NACIONAL DE SEGURO SOCIAL			20.000,00	20.000,00
17.122.1312.2161.0000	OBRIGAÇÕES TRIBUTÁRIAS E CONTRIBUTIVAS			20.000,00	20.000,00
17	124 Controle Interno			70.000,00	70.000,00
17	124 0055 CONTROLE INTERNO			70.000,00	70.000,00
17.124.0055.2162.0000	MANUTENÇÃO DO CONTROLE INTERNO - SAAE			70.000,00	70.000,00
17	131 Comunicação Social			9.000,00	9.000,00
17	131 0059 COMUNICAÇÃO SOCIAL			9.000,00	9.000,00
17.131.0059.2163.0000	DESPESAS COM COMUNICAÇÃO E PUBLICIDADE - SAAE			9.000,00	9.000,00
17	512 Saneamento Básico Urbano		1.500.000,00	2.750.000,00	4.250.000,00
17	512 0611 SANEAMENTO BÁSICO URBANO E RURAL		1.500.000,00	2.750.000,00	4.250.000,00
17.512.0611.1028.0000	CONSTRUÇÃO E AMPLIAÇÃO SISTEMA DE ABASTECIMENTO DE ÁGUA		1.000.000,00		1.000.000,00
17.512.0611.1029.0000	AMPLIAÇÃO, REAPARELHAMENTO SISTEMA DE DISTRIBUIÇÃO DE ÁGUA		500.000,00		500.000,00
17.512.0611.2164.0000	MANUT. E OPERAÇÃO DO SISTEMA DE ABASTECIMENTO DE ÁGUA			2.638.000,00	2.638.000,00
17.512.0611.2165.0000	IMPLANTAÇÃO DO SISTEMA DE ESGOTO SANITÁRIO			112.000,00	112.000,00
<b>TOTAL</b>		<b>0,00</b>	<b>1.500.000,00</b>	<b>4.137.250,00</b>	<b>5.637.250,00</b>



# PREFEITURA MUNICIPAL DE CAMETÁ

AV. GENTIL BITENCOURT - CNPJ:05105283/0001-50

Orçamento Programa - Exercício de 2024

Anexo 06

Page 26

Lei: 1, Data: 23/12/2020

## PROGRAMA DE TRABALHO

(Inc.II, § 2º, Art.2º)

02		PODER EXECUTIVO			
25		FUNDO MUNICIPAL DE CULTURA			
Código	Especificação	Operação Especial	Projetos	Atividades	T o t a l
13	Cultura		750.000,00	341.000,00	1.091.000,00
13	122	Administração Geral	750.000,00	18.000,00	768.000,00
13	122	0473 DIFUSÃO CULTURAL	750.000,00	18.000,00	768.000,00
13.122.0473.2285.0000	MANUTENÇÃO CENTRO DE ARTES ESTAÇÃO CIDADANIA			18.000,00	18.000,00
13.122.0473.2413.0000	MANUTENÇÃO DAS ATIVIDADES CULTURAIS DA LEI PAULO GUSTAVO - SECULTD		750.000,00		750.000,00
13	391	Patrimônio Histórico, Artístico e Arqueológico		33.000,00	33.000,00
13	391	0052 ADMINISTRAÇÃO GERAL		33.000,00	33.000,00
13.391.0052.2284.0000	MANUTENÇÃO E PRESERVAÇÃO DO PATRIMONIO HISTORICO MUNICIPAL			33.000,00	33.000,00
13	392	Difusão Cultural		290.000,00	290.000,00
13	392	0473 DIFUSÃO CULTURAL		290.000,00	290.000,00
13.392.0473.2283.0000	MANUTENÇÃO DO FUNDO DE CULTURA			290.000,00	290.000,00
TOTAL		0,00	750.000,00	341.000,00	1.091.000,00



# PREFEITURA MUNICIPAL DE CAMETÁ

AV. GENTIL BITENCOURT - CNPJ:05105283/0001-50

Orçamento Programa - Exercício de 2024

Anexo 06

Page 27

Lei: 1, Data: 23/12/2020

## PROGRAMA DE TRABALHO

(Inc.II, § 2º, Art.2º)

02		PODER EXECUTIVO			
26		SECRETARIA MUNICIPAL DE AQUICULTURA E PESCA			
Código	Especificação	Operação Especial	Projetos	Atividades	T o t a l
20	Agricultura			656.000,00	656.000,00
20	606	Extensão Rural		644.000,00	644.000,00
20	606	0654	PROGRAMA DE FOMENTO DA PRODUÇÃO AQUÍCOLA E PESQUEIRA	644.000,00	644.000,00
20.606.0654.2077.0000	MANUTENÇÃO SECRETARIA MUNICIPAL DE AQUICULTURA E PESCA			335.000,00	335.000,00
20.606.0654.2078.0000	MANUTENÇÃO DO PORGRAMA AQUICULTURA FAMILIAR			309.000,00	309.000,00
20	608	Promoção da Produção Agropecuária		12.000,00	12.000,00
20	608	0654	PROGRAMA DE FOMENTO DA PRODUÇÃO AQUÍCOLA E PESQUEIRA	12.000,00	12.000,00
20.608.0654.2079.0000	MANUTENÇÃO DO DEPARTAMENTO DE AQUICULTURA E PESCA			12.000,00	12.000,00
TOTAL		0,00	0,00	656.000,00	656.000,00

**PREFEITURA MUNICIPAL DE CAMETÁ**

AV. GENTIL BITENCOURT - CNPJ:05105283/0001-50

Orçamento Programa - Exercício de 2024

Anexo 06

Page 28

Lei: 1, Data: 23/12/2020

**PROGRAMA DE TRABALHO**

(Inc.II, § 2º, Art.2º)

**02 PODER EXECUTIVO****34 FUNDAÇÃO CULTURAL CAMETAENSE - FUNCULT**

Código	Especificação	Operação Especial	Projetos	Atividades	T o t a l
13	Cultura		360.000,00	675.000,00	1.035.000,00
13	122 Administração Geral		360.000,00	675.000,00	1.035.000,00
13	122 0473 DIFUSÃO CULTURAL		360.000,00	675.000,00	1.035.000,00
13.122.0473.2400.0000	INCENTIVO E APOIO A ATIVIDADES ARTISTICAS E CULTURAIS			610.000,00	610.000,00
13.122.0473.2410.0000	IMPLANTAÇÃO E MANUTENÇÃO DA FUNDAÇÃO CULTURAL CAMETAENSE - FUNCULT		360.000,00		360.000,00
13.122.0473.2420.0000	MANUTENÇÃO DA BIBLIOTECA MUNICIPAL			65.000,00	65.000,00
TOTAL		0,00	360.000,00	675.000,00	1.035.000,00
TOTAL GERAL		7.059.647,45	43.279.000,00	543.199.250,00	593.537.897,45

EVANILDO ANDRADE FERREIRA  
CONTADOR  
185.001.612-72

VICTOR CORREA CASSIANO  
PREFEITO  
002.498.652-62

JOSÉ OSVALDO OLIVEIRA DE BARROS  
SECRETÁRIO MUNICIPAL DE PLANEJAMENTO  
302.519.742-00

**PREFEITURA MUNICIPAL DE CAMETÁ**

AV. GENTIL BITENCOURT - CNPJ:05105283/0001-50

Orçamento Programa - Exercício de 2024

Anexo 07

Page 1

Lei: 1, Data: 23/12/2020

**PROGRAMA DE TRABALHO DO GOVERNO  
DEMONSTRATIVO DE FUNÇÕES, SUBFUNÇÕES E PROGRAMAS  
POR PROJETOS, ATIVIDADES E OPERAÇÕES ESPECIAIS**

(Inc.II, § 2º, Art.2º)

Código	Especificação	Operação Especial	Projetos	Atividades	T o t a l
01	Legislativa	0,00	0,00	8.964.000,00	8.964.000,00
01	031 Ação Legislativa	0,00	0,00	200.000,00	200.000,00
01	031 0052 ADMINISTRAÇÃO GERAL	0,00	0,00	200.000,00	200.000,00
01.031.0052.2001.0000	PUBLICIDADE E PROPAGANDA DA CAMARA MUNICIPAL	0,00	0,00	200.000,00	200.000,00
01	032 Controle Externo	0,00	0,00	8.629.000,00	8.629.000,00
01	032 0052 ADMINISTRAÇÃO GERAL	0,00	0,00	8.629.000,00	8.629.000,00
01.032.0052.2002.0000	MANUTENÇÃO DA CÂMARA MUNICIPAL	0,00	0,00	8.629.000,00	8.629.000,00
01	124 Controle Interno	0,00	0,00	135.000,00	135.000,00
01	124 0055 CONTROLE INTERNO	0,00	0,00	135.000,00	135.000,00
01.124.0055.2280.0000	MANUTENÇÃO DO CONTROLE INTERNO DA CAMARA MUNICIPAL DE CAMETÁ- CMC	0,00	0,00	135.000,00	135.000,00
02	Judiciária	0,00	0,00	595.000,00	595.000,00
02	091 Defesa da Ordem Jurídica	0,00	0,00	595.000,00	595.000,00
02	091 0153 SUPORTE JURÍDICO	0,00	0,00	595.000,00	595.000,00
02.091.0153.2080.0000	MANUTENÇÃO DA PROCURADORIA GERAL DO MUNICIPIO	0,00	0,00	595.000,00	595.000,00
04	Administração	7.059.647,45	100.000,00	19.341.602,55	26.501.250,00
04	031 Ação Legislativa	0,00	0,00	285.000,00	285.000,00
04	031 0161 GESTÃO E MANUTENÇÃO TRIBUTÁRIA E OTIMIZAÇÃO DOS SVÇOS ADMINIST. - DÉPTO. DE TRIBUTOS E DIV. ALMOX. COMPRAS E SUPRIMENTOS	0,00	0,00	285.000,00	285.000,00
04.031.0161.2250.0000	MANUTENÇÃO DO DEPARTAMENTO DE TRIBUTOS	0,00	0,00	285.000,00	285.000,00
04	121 Planejamento e Orçamento	0,00	0,00	637.000,00	637.000,00
04	121 0052 ADMINISTRAÇÃO GERAL	0,00	0,00	637.000,00	637.000,00
04.121.0052.2015.0000	MANUTENÇÃO DA SECRETARIA DE PLANEJAMENTO E GESTÃO	0,00	0,00	607.000,00	607.000,00
04.121.0052.2016.0000	PROGRAMA DE MORDENIZAÇÃO DE GESTÃO PÚBLICA MUNICIPAL	0,00	0,00	12.000,00	12.000,00
04.121.0052.2017.0000	MANUTENÇÃO DO CONSELHO GESTOR DO PLANO DIRETOR	0,00	0,00	9.000,00	9.000,00
04.121.0052.2018.0000	IMPLEM. FUNDO MUN. DE DESENVOLV. URBANO E DE INTERESSE SOCIAL	0,00	0,00	9.000,00	9.000,00
04	122 Administração Geral	7.059.647,45	100.000,00	17.525.602,55	24.685.250,00





# PREFEITURA MUNICIPAL DE CAMETÁ

AV. GENTIL BITENCOURT - CNPJ:05105283/0001-50

Orçamento Programa - Exercício de 2024

Anexo 07

Page 2

Lei: 1, Data: 23/12/2020

## PROGRAMA DE TRABALHO DO GOVERNO DEMONSTRATIVO DE FUNÇÕES, SUBFUNÇÕES E PROGRAMAS POR PROJETOS, ATIVIDADES E OPERAÇÕES ESPECIAIS

(Inc.II, § 2º, Art.2º)

Código	Especificação	Operação Especial	Projetos	Atividades	T o t a l
04	Administração	7.059.647,45	100.000,00	19.341.602,55	26.501.250,00
04	122 Administração Geral	7.059.647,45	100.000,00	17.525.602,55	24.685.250,00
04	122 0052 ADMINISTRAÇÃO GERAL	7.059.647,45	100.000,00	16.997.602,55	24.157.250,00
04.122.0052.0001.0000	PARCELAMENTO RECEITA FEDERAL DE CONTRIBUIÇÕES PREVIDENCIÁRIAS	6.059.647,45	0,00	0,00	6.059.647,45
04.122.0052.0002.0000	PARCELAMENTO RECEITA FEDERAL DE TRIBUTOS FEDERAIS - PASEP	1.000.000,00	0,00	0,00	1.000.000,00
04.122.0052.1703.0000	REFORMA E AMPLIAÇÃO DO PRÉDIO DO SMUTT	0,00	100.000,00	0,00	100.000,00
04.122.0052.2003.0000	MANUTENÇÃO DO GABINETE DO PREFEITO	0,00	0,00	6.541.500,00	6.541.500,00
04.122.0052.2005.0000	INATIVOS E PENSIONISTAS	0,00	0,00	850.000,00	850.000,00
04.122.0052.2006.0000	MANUTENÇÃO SECRETARIA MUN. ADMINISTRAÇÃO	0,00	0,00	4.865.000,00	4.865.000,00
04.122.0052.2007.0000	APRIMORAMENTO DA GESTÃO PATRIMONIAL DO MUNICÍPIO	0,00	0,00	15.000,00	15.000,00
04.122.0052.2011.0000	MANUTENÇÃO DA SECRETARIA MUNICIPAL DE FINANÇAS	0,00	0,00	2.205.102,55	2.205.102,55
04.122.0052.2026.0000	MANUTENÇÃO DA SECRETARIA MUNICIPAL DE EDUCAÇÃO	0,00	0,00	2.500.000,00	2.500.000,00
04.122.0052.2082.0000	IMPLEMENTAÇÃO DAS AGÊNCIAS DISTRITAIS	0,00	0,00	21.000,00	21.000,00
04	122 0059 COMUNICAÇÃO SOCIAL	0,00	0,00	507.000,00	507.000,00
04.122.0059.2004.0000	MANUTENÇÃO DO DEPARTAMENTO DE COMUNICAÇÃO	0,00	0,00	507.000,00	507.000,00
04	122 0155 CAPACITAÇÃO E QUALIFICAÇÃO PROFISSIONAL	0,00	0,00	9.000,00	9.000,00
04.122.0155.2008.0000	CAPACITAÇÃO, QUALIFICAÇÃO PROFISSIONAL E VALORIZAÇÃO DO SERVIDOR PÚBLICO MUNICIPAL	0,00	0,00	9.000,00	9.000,00
04	122 0160 PROGRAMA MUNICIPAL DE ABASTECIMENTO E QUALIFICAÇÃO DE FEIRAS E MERCADOS	0,00	0,00	12.000,00	12.000,00
04.122.0160.2009.0000	MANUTENÇÃO DE FEIRAS E MERCADOS	0,00	0,00	12.000,00	12.000,00
04	124 Controle Interno	0,00	0,00	894.000,00	894.000,00
04	124 0055 CONTROLE INTERNO	0,00	0,00	894.000,00	894.000,00
04.124.0055.2081.0000	MANUTENÇÃO DA CONTROLADORIA GERAL DO MUNICIPIO	0,00	0,00	885.000,00	885.000,00
04.124.0055.2153.0000	MANUTENÇÃO DO CONSELHO MUNICIPAL DE TRANSITO	0,00	0,00	9.000,00	9.000,00
06	Segurança Pública	0,00	0,00	2.210.000,00	2.210.000,00
06	122 Administração Geral	0,00	0,00	2.210.000,00	2.210.000,00
06	122 0152 APOIO A SEGURANÇA PÚBLICA	0,00	0,00	2.210.000,00	2.210.000,00
06.122.0152.2010.0000	IMPLEMENTAÇÃO DA GUARDA MUNICIPAL	0,00	0,00	2.210.000,00	2.210.000,00
08	Assistência Social	0,00	9.000,00	16.864.000,00	16.873.000,00
08	122 Administração Geral	0,00	0,00	9.925.000,00	9.925.000,00
08	122 0052 ADMINISTRAÇÃO GERAL	0,00	0,00	9.825.000,00	9.825.000,00
08.122.0052.2019.0000	MANUTENÇÃO SECRETARIA MUNICIPAL DE ASSISTENCIA SOCIAL	0,00	0,00	9.772.000,00	9.772.000,00
08.122.0052.2143.0000	OUTROS PROGRAMAS DO MINISTÉRIO DO DESENVOLVIMENTO SOCIAL/SUAS/FNAS	0,00	0,00	53.000,00	53.000,00
08	122 1002 GESTÃO DA POLÍTICA DE ASSISTÊNCIA SOCIAL	0,00	0,00	100.000,00	100.000,00
08.122.1002.2144.0000	AQUISIÇÃO DE VEICULOS P/ CREAS E CASA LAR	0,00	0,00	100.000,00	100.000,00
08	124 Controle Interno	0,00	0,00	33.000,00	33.000,00



# PREFEITURA MUNICIPAL DE CAMETÁ

AV. GENTIL BITENCOURT - CNPJ:05105283/0001-50

Orçamento Programa - Exercício de 2024

Anexo 07

Page 3

Lei: 1, Data: 23/12/2020

## PROGRAMA DE TRABALHO DO GOVERNO DEMONSTRATIVO DE FUNÇÕES, SUBFUNÇÕES E PROGRAMAS POR PROJETOS, ATIVIDADES E OPERAÇÕES ESPECIAIS

(Inc.II, § 2º, Art.2º)

Código	Especificação	Operação Especial	Projetos	Atividades	T o t a l	
08	Assistência Social	0,00	9.000,00	16.864.000,00	16.873.000,00	
08	124	Controle Interno	0,00	0,00	33.000,00	33.000,00
08	124	0011 CRIAÇÃO E MANUTENÇÃO DE CONSELHOS MUNICIPAIS	0,00	0,00	24.000,00	24.000,00
08.124.0011.2020.0000	IMPLEMENTAÇÃO DO CONSELHO MUNICIPAL DA PESSOA COM DEFICIENCIA	0,00	0,00	12.000,00	12.000,00	
08.124.0011.2021.0000	MANUTENÇÃO CONSELHO MUNICIPAL DE ASSISTENCIA SOCIAL	0,00	0,00	12.000,00	12.000,00	
08	124	0515 HABITAÇÕES URBANAS	0,00	0,00	9.000,00	9.000,00
08.124.0515.2022.0000	IMPLEMENTAÇÃO DO CONSELHO MUNICIPAL DE HABITAÇÃO	0,00	0,00	9.000,00	9.000,00	
08	182	Defesa Civil	0,00	0,00	300.000,00	300.000,00
08	182	0052 ADMINISTRAÇÃO GERAL	0,00	0,00	300.000,00	300.000,00
08.182.0052.2412.0000	DEFESA CIVIL E AÇÕES VOLUNTÁRIAS - GP	0,00	0,00	300.000,00	300.000,00	
08	243	Assistência à Criança e ao Adolescente	0,00	0,00	1.583.000,00	1.583.000,00
08	243	0011 CRIAÇÃO E MANUTENÇÃO DE CONSELHOS MUNICIPAIS	0,00	0,00	533.000,00	533.000,00
08.243.0011.2084.0000	MANUTENÇÃO CONSELHO TUTELAR	0,00	0,00	533.000,00	533.000,00	
08	243	0135 PISO BÁSICO DE TRANSIÇÃO - PBT	0,00	0,00	760.000,00	760.000,00
08.243.0135.2145.0000	AÇÕES DO SERVIÇO DE CONVIV. E FORTALECIMENTO DE VINCULOS SCFV	0,00	0,00	760.000,00	760.000,00	
08	243	0139 PISO DE ALTA COMPLEXIDADE I - PAC I	0,00	0,00	200.000,00	200.000,00
08.243.0139.2147.0000	MANUTENÇÃO DO PISO ALTA COMPLEX. CRIANÇA ,ADOLESCENTE E IDOSO (CASA LAR E ABRIGO INSTITUCIONAL AO IDOSO)	0,00	0,00	200.000,00	200.000,00	
08	243	0141 PISO DE TRANSIÇÃO DE MÉDIA COMPLEXIDADE - PTMC	0,00	0,00	90.000,00	90.000,00
08.243.0141.2148.0000	AÇÕES SOCIOEDUCATIVAS DO PISO FIXO MÉD COMPLEXIDADE - CREAS	0,00	0,00	90.000,00	90.000,00	
08	244	Assistência Comunitária	0,00	9.000,00	5.023.000,00	5.032.000,00
08	244	0011 CRIAÇÃO E MANUTENÇÃO DE CONSELHOS MUNICIPAIS	0,00	9.000,00	0,00	9.000,00
08.244.0011.2407.0000	CRIAÇÃO DO CONSELHO MUNICIPAL LGBTQIA+	0,00	9.000,00	0,00	9.000,00	
08	244	0134 PISO BÁSICO FIXO - PBF	0,00	0,00	3.714.000,00	3.714.000,00
08.244.0134.2149.0000	AÇÕES DO PLANO BÁSICO FÍSICO - CRAS	0,00	0,00	3.714.000,00	3.714.000,00	
08	244	0138 PISO FIXO MÉDIA COMPLEXIDADE - PFMC - CREAS	0,00	0,00	130.000,00	130.000,00
08.244.0138.2150.0000	AÇÕES FINANCIADAS PELO PISO FIXO DE MÉDIA COMPLEXIDADE - PAEFI	0,00	0,00	130.000,00	130.000,00	
08	244	0156 IMPLANTAÇÃO DA REDE ATENDIMENTO A MULHER	0,00	0,00	46.000,00	46.000,00
08.244.0156.2023.0000	IMPLEMENTAÇÃO REDE ATENDIMENTO ÀS MULHERES EM SITUAÇÃO DE VIOLÊNCIA DOMÉSTICA	0,00	0,00	28.000,00	28.000,00	
08.244.0156.2024.0000	AÇÕES VOLTADAS À PROMOÇÃO E PROTEÇÃO DA MULHER NA SOCIEDADE	0,00	0,00	18.000,00	18.000,00	
08	244	1002 GESTÃO DA POLÍTICA DE ASSISTÊNCIA SOCIAL	0,00	0,00	1.133.000,00	1.133.000,00
08.244.1002.2151.0000	MANUTENÇÃO DOS PROGRAMAS IGD - PBF	0,00	0,00	723.000,00	723.000,00	
08.244.1002.2152.0000	MANUTENÇÃO DO PROGRAMA IGD - SUAS	0,00	0,00	410.000,00	410.000,00	
10	Saúde	0,00	4.700.000,00	126.155.000,00	130.855.000,00	
10	122	Administração Geral	0,00	0,00	12.454.000,00	12.454.000,00

**PREFEITURA MUNICIPAL DE CAMETÁ**

AV. GENTIL BITENCOURT - CNPJ:05105283/0001-50

Orçamento Programa - Exercício de 2024

Anexo 07

Page 4

Lei: 1, Data: 23/12/2020

**PROGRAMA DE TRABALHO DO GOVERNO  
DEMONSTRATIVO DE FUNÇÕES, SUBFUNÇÕES E PROGRAMAS  
POR PROJETOS, ATIVIDADES E OPERAÇÕES ESPECIAIS**

(Inc.II, § 2º, Art.2º)

Código	Especificação	Operação Especial	Projetos	Atividades	T o t a l
10	Saúde	0,00	4.700.000,00	126.155.000,00	130.855.000,00
10	122 Administração Geral	0,00	0,00	12.454.000,00	12.454.000,00
10	122 0052 ADMINISTRAÇÃO GERAL	0,00	0,00	12.454.000,00	12.454.000,00
10.122.0052.2068.0000	MANUTENÇÃO DO CONSELHO MUNICIPAL DE SAÚDE	0,00	0,00	5.000,00	5.000,00
10.122.0052.2070.0000	MANUTENÇÃO DA SECRETARIA MUNICIPAL DE SAÚDE	0,00	0,00	12.449.000,00	12.449.000,00
10	124 Controle Interno	0,00	0,00	76.000,00	76.000,00
10	124 0055 CONTROLE INTERNO	0,00	0,00	76.000,00	76.000,00
10.124.0055.2068.0000	MANUTENÇÃO DO CONSELHO MUNICIPAL DE SAÚDE	0,00	0,00	76.000,00	76.000,00
10	301 Atenção Básica	0,00	0,00	60.084.000,00	60.084.000,00
10	301 0140 PISO DE ALTA COMPLEXIDADE II - PAC II	0,00	0,00	405.000,00	405.000,00
10.301.0140.2118.0000	BLATB. - MANUTENÇÃO PROGRAMA MAIS MÉDICOS	0,00	0,00	405.000,00	405.000,00
10	301 0202 PISO DE ATENÇÃO BÁSICA EM SAUDE - AGENTES COMUNITÁRIOS DE SAÚDE - ACS	0,00	0,00	12.574.000,00	12.574.000,00
10.301.0202.2119.0000	MANUTENÇÃO DO PROGRAMA AGENTES COMUNIT. SAÚDE - ACS	0,00	0,00	12.574.000,00	12.574.000,00
10	301 0216 PISO DA ATENÇÃO BÁSICA VARIÁVEL - SAÚDE BUCAL - SB	0,00	0,00	1.455.000,00	1.455.000,00
10.301.0216.2120.0000	BLATB. - MANUTENÇÃO DO PROGRAMA SAÚDE BUCAL	0,00	0,00	1.455.000,00	1.455.000,00
10	301 0245 VIGILÂNCIA EPIDEMIOLÓGICA	0,00	0,00	9.000,00	9.000,00
10.301.0245.2121.0000	BLATB. - INCENTIVO AO PROGRAMA DE AMAMENTAÇÃO	0,00	0,00	9.000,00	9.000,00
10	301 0254 PISO DA ATENÇÃO BÁSICA FIXO - PAB - FIXO	0,00	0,00	28.022.000,00	28.022.000,00
10.301.0254.2117.0000	BLATB- IMPLANTAÇÃO DO PROGRAMA MELHOR EM CASA	0,00	0,00	549.000,00	549.000,00
10.301.0254.2122.0000	OUTROS PROGRAMAS DE SAUDE/CONTRAPARTIDA ESTADO	0,00	0,00	1.050.000,00	1.050.000,00
10.301.0254.2123.0000	MANUTENÇÃO DEPART. PROMOÇÃO E ATENÇÃO BÁSICA - DPAS	0,00	0,00	26.373.000,00	26.373.000,00
10.301.0254.2126.0000	BLINV. MANUT. PROGRAMA REQUALIFICA UBS	0,00	0,00	50.000,00	50.000,00
10	301 0257 ESTRATÉGIA SAUDE DA DA FAMÍLIA - ESF	0,00	0,00	12.349.000,00	12.349.000,00
10.301.0257.2124.0000	AMPLIAÇÃO DA COBERTURA DE EQUIPES SAÚDE DA FAMÍLIA - ESF	0,00	0,00	615.000,00	615.000,00
10.301.0257.2125.0000	BLATB - MANUTENÇÃO ESTRATÉGIA SAÚDE DA FAMÍLIA - ESF	0,00	0,00	11.734.000,00	11.734.000,00
10	301 0260 OUTROS PROGRAMAS DO MINISTÉRIO DA SAÚDE/SUS/FNS	0,00	0,00	5.270.000,00	5.270.000,00
10.301.0260.2126.0000	BLINV. MANUT. PROGRAMA REQUALIFICA UBS	0,00	0,00	4.400.000,00	4.400.000,00
10.301.0260.2127.0000	MANUTENÇÃO OUTROS PROGRAMAS MINISTÉRIO DA SAÚDE/SUS/FNS	0,00	0,00	870.000,00	870.000,00
10	302 Assistência Hospitalar e Ambulatorial	0,00	4.700.000,00	46.071.000,00	50.771.000,00
10	302 0052 ADMINISTRAÇÃO GERAL	0,00	1.500.000,00	0,00	1.500.000,00
10.302.0052.1025.0000	BLINV. - CONSTRUÇÃO DE UNIDADE DE ATENÇÃO ESPECIALIZADA	0,00	1.500.000,00	0,00	1.500.000,00

**PREFEITURA MUNICIPAL DE CAMETÁ**

AV. GENTIL BITENCOURT - CNPJ:05105283/0001-50

Orçamento Programa - Exercício de 2024

Anexo 07

Page 5

Lei: 1, Data: 23/12/2020

**PROGRAMA DE TRABALHO DO GOVERNO  
DEMONSTRATIVO DE FUNÇÕES, SUBFUNÇÕES E PROGRAMAS  
POR PROJETOS, ATIVIDADES E OPERAÇÕES ESPECIAIS**

(Inc.II, § 2º, Art.2º)

Código	Especificação	Operação Especial	Projetos	Atividades	T o t a l
10	Saúde	0,00	4.700.000,00	126.155.000,00	130.855.000,00
10	302 Assistência Hospitalar e Ambulatorial	0,00	4.700.000,00	46.071.000,00	50.771.000,00
10	302 0253 LIMITE FINANCEIRO DA MÉDIA E ALTA COMPLEXIDADE AMBULATORIAL E HOSPITALAR - MAC	0,00	3.200.000,00	45.095.000,00	48.295.000,00
10.302.0253.1027.0000	BLMAC. - AQUISIÇÃO DE AMBULANCIA	0,00	2.800.000,00	0,00	2.800.000,00
10.302.0253.1701.0000	CONTRUÇÃO DO CENTRO DE PARTO HUMANIZADO	0,00	300.000,00	0,00	300.000,00
10.302.0253.1702.0000	CONSTRUÇÃO DO CENTRO DE REABILITAÇÃO DE FISIOTERAPIA	0,00	100.000,00	0,00	100.000,00
10.302.0253.2071.0000	BLMAC - MANUTENÇÃO DO HOSPITAL MUNICIPAL DE CAMETÁ	0,00	0,00	7.155.000,00	7.155.000,00
10.302.0253.2128.0000	BLMAC - MANUTENÇÃO PROGRAMA TRATAMENTO FORA DOMICILIO - TFD	0,00	0,00	1.903.000,00	1.903.000,00
10.302.0253.2129.0000	BLMAC - MANUTENÇÃO DA REDE DE URGENCIA E EMERGENCIA	0,00	0,00	6.759.000,00	6.759.000,00
10.302.0253.2130.0000	BLMAC - MANUTENÇÃO DO PROGRAMA DE SAUDE MENTAL	0,00	0,00	2.603.000,00	2.603.000,00
10.302.0253.2133.0000	BLMAC - MANUTENÇÃO DEPART. DE ATENÇÃO ÀS REDES DE SAUDE	0,00	0,00	12.826.000,00	12.826.000,00
10.302.0253.2166.0000	BLMAC - MANUTENÇÃO DA UBS FLUVIAL	0,00	0,00	2.193.000,00	2.193.000,00
10.302.0253.2258.0000	BLMAC - MANUTENÇÃO DO CENTRO MUNICIPAL DE REABILITAÇÃO	0,00	0,00	1.150.000,00	1.150.000,00
10.302.0253.2282.0000	BLMAC - MANUTENÇÃO UNIDADE PRONTO ATENDIMENTO - UPA	0,00	0,00	10.506.000,00	10.506.000,00
10	302 0254 PISO DA ATENÇÃO BÁSICA FIXO - PAB - FIXO	0,00	0,00	976.000,00	976.000,00
10.302.0254.2132.0000	BLGS - MANUTENÇÃO DEPARTAMENTO REGULAÇÃO	0,00	0,00	676.000,00	676.000,00
10.302.0254.2134.0000	BLMAC - IMPLEMENTAÇÃO DO CENTRO DE TESTAGEM ANON. CTA/SAE	0,00	0,00	300.000,00	300.000,00
10	303 Suporte Profilático e Terapêutico	0,00	0,00	2.000.000,00	2.000.000,00
10	303 0248 PROGRAMA DE ASSISTÊNCIA FARMACÊUTICA BÁSICA	0,00	0,00	2.000.000,00	2.000.000,00
10.303.0248.2135.0000	BLAF - MANUTENÇÃO DO PROGRAMA DE ASSISTENCIA FARMACEUTICA BASICA	0,00	0,00	2.000.000,00	2.000.000,00
10	304 Vigilância Sanitária	0,00	0,00	80.000,00	80.000,00
10	304 0245 VIGILÂNCIA EPIDEMIOLÓGICA	0,00	0,00	80.000,00	80.000,00
10.304.0245.2136.0000	BLVIS - IMPLANT. MANUT. AÇÕES DE PREV. E CONTROLE DS/AIDS E HEPATITE VIRAL	0,00	0,00	60.000,00	60.000,00
10.304.0245.2139.0000	BLVIS - AÇÕES VOLTADAS À VIGILANCIA SANITÁRIA	0,00	0,00	20.000,00	20.000,00
10	305 Vigilância Epidemiológica	0,00	0,00	5.390.000,00	5.390.000,00
10	305 0245 VIGILÂNCIA EPIDEMIOLÓGICA	0,00	0,00	5.390.000,00	5.390.000,00
10.305.0245.2137.0000	BLVIS - AÇÕES VOLTADAS À VIGILÂNCIA EPIDEMIOLÓGICA	0,00	0,00	130.000,00	130.000,00
10.305.0245.2138.0000	BLVIS - AÇÕES VOLTADAS À VIGILANCIA AMBIENTAL	0,00	0,00	30.000,00	30.000,00
10.305.0245.2139.0000	BLVIS - AÇÕES VOLTADAS À VIGILANCIA SANITÁRIA	0,00	0,00	30.000,00	30.000,00
10.305.0245.2140.0000	BLVIS - MANUT. VIGILÂNCIA EM SAÚDE / ESTADO	0,00	0,00	50.000,00	50.000,00
10.305.0245.2141.0000	BLVIS - MANUTENÇÃO PROGRAMA NACIONAL DE IMUNIZAÇÃO	0,00	0,00	420.000,00	420.000,00
10.305.0245.2142.0000	BLVIS - MANUTENÇÃO DEPART. DE VIGILANCIA EM SAUDE	0,00	0,00	4.730.000,00	4.730.000,00
12	Educação	0,00	11.020.000,00	314.406.000,00	325.426.000,00
12	122 Administração Geral	0,00	0,00	6.051.000,00	6.051.000,00
12	122 0052 ADMINISTRAÇÃO GERAL	0,00	0,00	6.042.000,00	6.042.000,00
12.122.0052.2026.0000	MANUTENÇÃO DA SECRETARIA MUNICIPAL DE EDUCAÇÃO	0,00	0,00	6.042.000,00	6.042.000,00

**PREFEITURA MUNICIPAL DE CAMETÁ**

AV. GENTIL BITENCOURT - CNPJ:05105283/0001-50

Orçamento Programa - Exercício de 2024

Anexo 07

Page 6

Lei: 1, Data: 23/12/2020

**PROGRAMA DE TRABALHO DO GOVERNO  
DEMONSTRATIVO DE FUNÇÕES, SUBFUNÇÕES E PROGRAMAS  
POR PROJETOS, ATIVIDADES E OPERAÇÕES ESPECIAIS**

(Inc.II, § 2º, Art.2º)

Código	Especificação	Operação Especial	Projetos	Atividades	T o t a l
12	Educação	0,00	11.020.000,00	314.406.000,00	325.426.000,00
12	122 Administração Geral	0,00	0,00	6.051.000,00	6.051.000,00
12	122 0055 CONTROLE INTERNO	0,00	0,00	9.000,00	9.000,00
12.122.0055.2027.0000	MANUTENÇÃO CONSELHO DE ACOMP. CONTROLE SOCIAL - FUNDEB	0,00	0,00	9.000,00	9.000,00
12	361 Ensino Fundamental	0,00	6.520.000,00	156.045.500,00	162.565.500,00
12	361 0052 ADMINISTRAÇÃO GERAL	0,00	0,00	9.000,00	9.000,00
12.361.0052.2028.0000	MANUTENÇÃO CONSELHO MUNICIPAL DE ALIMENTAÇÃO ESCOLAR	0,00	0,00	9.000,00	9.000,00
12	361 0251 PROGRAMA DE ALIMENT. ESCOLAR - CONTRAPART. MUN.	0,00	0,00	1.000.000,00	1.000.000,00
12.361.0251.2029.0000	MANUTENÇÃO PROGRA. NAC. ALIM. ESCOLAR - CONTRAPARTIDA MUNICIPIO	0,00	0,00	1.000.000,00	1.000.000,00
12	361 0403 ENSINO FUNDAMENTAL	0,00	3.200.000,00	132.384.500,00	135.584.500,00
12.361.0403.1099.0000	CONSTRUÇÃO DE QUADRAS POLIESPORTIVAS	0,00	200.000,00	0,00	200.000,00
12.361.0403.1704.0000	CONTRUÇÃO, REFORMA E AMPLIAÇÃO DAS UNIDADES ESCOLARES - PRECATÓRIO	0,00	3.000.000,00	0,00	3.000.000,00
12.361.0403.2088.0000	CONSTRUÇÃO REFORMA E AMPLIAÇÃO DE UNID. ESCOLARES - FUNDEB	0,00	0,00	5.200.000,00	5.200.000,00
12.361.0403.2089.0000	MANUTENÇÃO PROFISSIONAIS MAGISTÉRIO - ENSINO FUNDAM. FUNDEB 70%	0,00	0,00	112.632.500,00	112.632.500,00
12.361.0403.2090.0000	MANUTENÇÃO DO FUNDEB 30%	0,00	0,00	14.543.000,00	14.543.000,00
12.361.0403.2098.0000	MANUT. PROGRAM. NACIONAL SAÚDE DA ESCOLA - PNSE	0,00	0,00	9.000,00	9.000,00
12	361 0407 TRANSPORTE ESCOLAR PARA O ENSINO FUNDAMENTAL	0,00	0,00	8.210.000,00	8.210.000,00
12.361.0407.2260.0000	MANUTENÇÃO PROGRA. TRANSPORTE ESCOLAR - CONTRAPARTIDA MUNICIPIO	0,00	0,00	1.100.000,00	1.100.000,00
12.361.0407.2261.0000	MANUT. PROGRAMA NAC. TRANSPORTE ESCOLAR - ENSINO FUNDAMENTAL - PNATE ENS FUNDA.	0,00	0,00	7.110.000,00	7.110.000,00
12	361 0408 QUALIFICAÇÃO DOS PROFISSIONAIS DA EDUCAÇÃO	0,00	0,00	30.000,00	30.000,00
12.361.0408.2092.0000	CAPACITAÇÃO DE PROFISSIONAIS DA EDUCAÇÃO - ESCOLA DE FORMAÇÃO	0,00	0,00	30.000,00	30.000,00
12	361 0439 PROGRAMA NACIONAL DE ALIMENTAÇÃO ESCOLAR PARA QUILOMBOLAS - PNAEQ	0,00	0,00	1.200.000,00	1.200.000,00
12.361.0439.2271.0000	MANUT. PROGRAMA NACIONAL ALIMENTAÇÃO ESCOLAR - QUILOMBOLAS - PNAEQ	0,00	0,00	1.200.000,00	1.200.000,00
12	361 0452 PROGRAMA BRASIL ALFABETIZADO	0,00	0,00	200.000,00	200.000,00
12.361.0452.2101.0000	MANUTENÇÃO DO PLANO DE AÇÃO ARTICULADA - PAR	0,00	0,00	200.000,00	200.000,00
12	361 0453 PROGRAMA NACIONAL DE ALIMENTAÇÃO ESCOLAR - ENSINO FUNDAMENTAL - PNAEF	0,00	0,00	6.000.000,00	6.000.000,00
12.361.0453.2265.0000	MANUT. PROGRAMA NAC. ALIM. ESCOLAR/ENSINO FUND. - PNAE FUND.	0,00	0,00	6.000.000,00	6.000.000,00
12	361 0464 QUOTA DO SALÁRIO EDUCAÇÃO	0,00	0,00	3.600.000,00	3.600.000,00
12.361.0464.2099.0000	AÇÕES FINANCIADAS COM QUOTA SALÁRIO EDUCAÇÃO - QSE	0,00	0,00	3.600.000,00	3.600.000,00
12	361 0465 PROGRAMA DINHEIRO DIRETO NA ESCOLA - PDDE	0,00	0,00	12.000,00	12.000,00
12.361.0465.2104.0000	MANUTENÇÃO DO PROGRAMA DINHEIRO DIRETO NA ESCOLA	0,00	0,00	12.000,00	12.000,00
12	361 0466 APOIO AO TRANSPORTE ESCOLAR	0,00	500.000,00	3.400.000,00	3.900.000,00
12.361.0466.1272.0000	CONSTRUÇÃO DE ESCOLA EM TEMPO INTEGRAL	0,00	500.000,00	0,00	500.000,00
12.361.0466.2106.0000	MANUTENÇÃO DO PROGRAMA CAMINHO DA ESCOLA	0,00	0,00	350.000,00	350.000,00
12.361.0466.2274.0000	CONSTRUÇÃO E REFORMA PARA ADAPTAÇÃO DE UNIDADES ESCOLARES	0,00	0,00	3.050.000,00	3.050.000,00

**PREFEITURA MUNICIPAL DE CAMETÁ**

AV. GENTIL BITENCOURT - CNPJ:05105283/0001-50

Orçamento Programa - Exercício de 2024

Anexo 07

Page 7

Lei: 1, Data: 23/12/2020

**PROGRAMA DE TRABALHO DO GOVERNO  
DEMONSTRATIVO DE FUNÇÕES, SUBFUNÇÕES E PROGRAMAS  
POR PROJETOS, ATIVIDADES E OPERAÇÕES ESPECIAIS**

(Inc.II, § 2º, Art.2º)

Código	Especificação	Operação Especial	Projetos	Atividades	T o t a l	
12	Educação	0,00	11.020.000,00	314.406.000,00	325.426.000,00	
12	361	Ensino Fundamental	0,00	6.520.000,00	162.565.500,00	
12	361	0612 PROGRAMA DE INFRAESTRUTURA MUNICIPAL	0,00	2.820.000,00	2.820.000,00	
12.361.0612.1273.0000	CONSTRUÇÃO DE GINÁSIO POLIESPORTIVO	0,00	2.820.000,00	0,00	2.820.000,00	
12	362	Ensino Médio	0,00	0,00	2.800.000,00	2.800.000,00
12	362	0456 PROGRAMA NACIONAL DE ALIMENTAÇÃO ESCOLAR PARA ENSINO MÉDIO - PNAEM - MÉDIO	0,00	0,00	1.600.000,00	1.600.000,00
12.362.0456.2270.0000	MANUT. PROGRAMA. NAC. ALIM. ESCOLAR - ENSINO MÉDIO - PEAE -ESTADO	0,00	0,00	1.600.000,00	1.600.000,00	
12	362	0458 PROGRAMA NACIONAL DE TRANSPORTE ESCOLAR PARA ENSINO MÉDIO - PNATE - ENSINO MÉDIO	0,00	0,00	1.200.000,00	1.200.000,00
12.362.0458.2409.0000	MANUTENÇÃO DO PROGRAMA DE TRANSPORTE ESCOLAR ESTADUAL - PETE	0,00	0,00	1.200.000,00	1.200.000,00	
12	364	Ensino Superior	0,00	0,00	15.000,00	15.000,00
12	364	0430 ATENDIMENTO A OUTROS NÍVEIS E MODALIDADES DA EDUCAÇÃO	0,00	0,00	15.000,00	15.000,00
12.364.0430.2031.0000	APOIO ÀS INSTITUIÇÕES DE ENSINO SUPERIOR	0,00	0,00	15.000,00	15.000,00	
12	365	Educação Infantil	0,00	4.500.000,00	64.300.000,00	68.800.000,00
12	365	0401 EDUCAÇÃO INFANTIL - ATENDIMENTO À PRIMEIRA INFANCIA	0,00	0,00	60.800.000,00	60.800.000,00
12.365.0401.2251.0000	MANUTENÇÃO EDUCAÇÃO INFANTIL - CRECHE - 70%	0,00	0,00	10.421.500,00	10.421.500,00	
12.365.0401.2252.0000	MANUTENÇÃO EDUCAÇÃO INFANTIL - CRECHE - 30%	0,00	0,00	1.612.000,00	1.612.000,00	
12.365.0401.2253.0000	MANUT. EDUCAÇÃO INFANTIL PRÉ ESCOLA - 70%	0,00	0,00	43.010.500,00	43.010.500,00	
12.365.0401.2254.0000	MANUT. EDUCAÇÃO INFANTIL PRÉ ESCOLA - 30%	0,00	0,00	5.756.000,00	5.756.000,00	
12	365	0402 EXPANSÃO DA OFERTA DE VAGAS NA EDUCAÇÃO INFANTIL	0,00	4.500.000,00	0,00	4.500.000,00
12.365.0402.1021.0000	CONSTRUÇÃO, AMPLIA., REFORMA CRECHES E UNIDADES ESCOLARES DE EDUCAÇÃO INFANTIL	0,00	4.500.000,00	0,00	4.500.000,00	
12	365	0438 PROGRAMA NACIONAL DE ALIMENTAÇÃO ESCOLAR PARA CRECHES - PNAEC - CRECHE	0,00	0,00	1.000.000,00	1.000.000,00
12.365.0438.2266.0000	MANUTENÇÃO PROGRAMA NAC. ALIMENTAÇÃO. ESCOLAR/PNAE CRECHE	0,00	0,00	1.000.000,00	1.000.000,00	
12	365	0454 PROGRAMA NACIONAL DE ALIMENTAÇÃO ESCOLAR PARA O PRÉ ESCOLAR - PNAEP	0,00	0,00	1.500.000,00	1.500.000,00
12.365.0454.2267.0000	MANUTENÇÃO PROGRAMA NAC. ALIM. ESCOLAR - PRÉ ESCOLAR - PNAEP- PRÉ ESCOLAR	0,00	0,00	1.500.000,00	1.500.000,00	
12	365	0466 APOIO AO TRANSPORTE ESCOLAR	0,00	0,00	1.000.000,00	1.000.000,00
12.365.0466.2114.0000	CONSTRUÇÃO DE UNIDADES ESCOLARES - PRÓ INFANCIA	0,00	0,00	1.000.000,00	1.000.000,00	
12	366	Educação de Jovens e Adultos	0,00	0,00	6.023.500,00	6.023.500,00
12	366	0451 EDUCAÇÃO DE JOVENS E ADULTOS	0,00	0,00	5.523.500,00	5.523.500,00
12.366.0451.2256.0000	MANUT. EDUCAÇÃO JOVENS E ADULTOS - EJA 70%	0,00	0,00	4.510.500,00	4.510.500,00	
12.366.0451.2257.0000	MANUT. EDUCAÇÃO JOVENS E ADULTOS - 30%	0,00	0,00	1.013.000,00	1.013.000,00	
12	366	0459 PROGRAMA NACIONAL DE ALIMENTAÇÃO ESCOLAR PARA EDUCAÇÃO DE JOVENS E ADULTOS - PNAEJ - EJA	0,00	0,00	500.000,00	500.000,00
12.366.0459.2268.0000	MANUTENÇÃO PROGRAMA NAC. ALIM. ESCOLAR - EDUC. JOVENS E ADULTOS - PNAE - EJA	0,00	0,00	500.000,00	500.000,00	
12	367	Educação Especial	0,00	0,00	79.171.000,00	79.171.000,00

**PREFEITURA MUNICIPAL DE CAMETÁ**

AV. GENTIL BITENCOURT - CNPJ:05105283/0001-50

Orçamento Programa - Exercício de 2024

Anexo 07

Page 8

Lei: 1, Data: 23/12/2020

**PROGRAMA DE TRABALHO DO GOVERNO  
DEMONSTRATIVO DE FUNÇÕES, SUBFUNÇÕES E PROGRAMAS  
POR PROJETOS, ATIVIDADES E OPERAÇÕES ESPECIAIS**

(Inc.II, § 2º, Art.2º)

Código	Especificação	Operação Especial	Projetos	Atividades	T o t a l
12	Educação	0,00	11.020.000,00	314.406.000,00	325.426.000,00
12	367 Educação Especial	0,00	0,00	79.171.000,00	79.171.000,00
12	367 0462 EDUCAÇÃO ESPECIAL	0,00	0,00	79.171.000,00	79.171.000,00
12.367.0462.2095.0000	MANUT. EDUCAÇÃO ESPECIAL - FUNDEB 70%	0,00	0,00	78.055.000,00	78.055.000,00
12.367.0462.2255.0000	MANUT. EDUCAÇÃO ESPECIAL - 30%	0,00	0,00	916.000,00	916.000,00
12.367.0462.2269.0000	MANUTENÇÃO PROGRA. NAC. ALIM. ESCOLAR - EDUCAÇÃO ESPECIAL - PNAEQ	0,00	0,00	200.000,00	200.000,00
13	Cultura	0,00	1.660.000,00	4.640.500,00	6.300.500,00
13	122 Administração Geral	0,00	1.110.000,00	2.254.000,00	3.364.000,00
13	122 0473 DIFUSÃO CULTURAL	0,00	1.110.000,00	2.254.000,00	3.364.000,00
13.122.0473.2032.0000	MANUT. SECRETARIA MUNICIPAL DE CULTURA, TURISMO E DESPORTO	0,00	0,00	1.511.000,00	1.511.000,00
13.122.0473.2033.0000	CONCLUSÃO DO CENTRO DE ARTES E ESPORTE UNIFICADO	0,00	0,00	50.000,00	50.000,00
13.122.0473.2285.0000	MANUTENÇÃO CENTRO DE ARTES ESTAÇÃO CIDADANIA	0,00	0,00	18.000,00	18.000,00
13.122.0473.2400.0000	INCENTIVO E APOIO A ATIVIDADES ARTISTICAS E CULTURAIS	0,00	0,00	610.000,00	610.000,00
13.122.0473.2410.0000	IMPLANTAÇÃO E MANUTENÇÃO DA FUNDAÇÃO CULTURAL CAMETAENSE - FUNCULT	0,00	360.000,00	0,00	360.000,00
13.122.0473.2413.0000	MANUTENÇÃO DAS ATIVIDADES CULTURAIS DA LEI PAULO GUSTAVO - SECULTD	0,00	750.000,00	0,00	750.000,00
13.122.0473.2420.0000	MANUTENÇÃO DA BIBLIOTECA MUNICIPAL	0,00	0,00	65.000,00	65.000,00
13	124 Controle Interno	0,00	0,00	9.000,00	9.000,00
13	124 0473 DIFUSÃO CULTURAL	0,00	0,00	9.000,00	9.000,00
13.124.0473.2034.0000	MANUTENÇÃO DO CONSELHO MUNICIPAL DE CULTURA	0,00	0,00	9.000,00	9.000,00
13	391 Patrimônio Histórico, Artístico e Arqueológico	0,00	0,00	49.500,00	49.500,00
13	391 0052 ADMINISTRAÇÃO GERAL	0,00	0,00	49.500,00	49.500,00
13.391.0052.2035.0000	GESTÃO INTEGRADA E PROTEÇÃO DO PATRIMÔNIO CULTURAL DO MUNICÍPIO	0,00	0,00	16.500,00	16.500,00
13.391.0052.2284.0000	MANUTENÇÃO E PRESERVAÇÃO DO PATRIMONIO HISTORICO MUNICIPAL	0,00	0,00	33.000,00	33.000,00
13	392 Difusão Cultural	0,00	550.000,00	2.328.000,00	2.878.000,00
13	392 0159 DESENVOLVIMENTO DE SETORES CULTURAIS	0,00	0,00	1.793.000,00	1.793.000,00
13.392.0159.2037.0000	MANUT. ATIVIDADES CULTURAIS CARNAVALESCAS	0,00	0,00	853.000,00	853.000,00
13.392.0159.2038.0000	APOIO E INCENT. ATIVIDADES E SEGMENTOS CULTURAIS E RELIGIOSOS NO MUNICÍPIO	0,00	0,00	940.000,00	940.000,00
13	392 0473 DIFUSÃO CULTURAL	0,00	500.000,00	290.000,00	790.000,00
13.392.0473.1274.0000	REFORMA DO CENTRO DE CULTURA JARBAS PASSARINHO	0,00	500.000,00	0,00	500.000,00
13.392.0473.2283.0000	MANUTENÇÃO DO FUNDO DE CULTURA	0,00	0,00	290.000,00	290.000,00
13	392 0476 DIVERSIFICAÇÃO CULTURAL	0,00	50.000,00	225.000,00	275.000,00
13.392.0476.1001.0000	CONSTRUÇÃO DA ESCOLA ARTE "MESTRE CUPÍ JÓ"	0,00	50.000,00	0,00	50.000,00
13.392.0476.2040.0000	MANUTENÇÃO DO DEPARTAMENTO DE CULTURA	0,00	0,00	55.000,00	55.000,00
13.392.0476.2041.0000	REFORMA, AMPLIAÇÃO E REVITALIZAÇÃO DO MUSEU MUNICIPAL	0,00	0,00	100.000,00	100.000,00
13.392.0476.2042.0000	REFORMA E REVITLIZAÇÃO DO PRÉDIO DA BIBLIOTECA PÚBLICA MUNICIPAL	0,00	0,00	60.000,00	60.000,00
13.392.0476.2043.0000	IMPLEMENT. MANUT. CENTRO DE INICIAÇÃO AO ESPORTE	0,00	0,00	10.000,00	10.000,00
13	392 0705 PROMOÇÃO DO TURISMO	0,00	0,00	20.000,00	20.000,00
13.392.0705.2044.0000	MANUTENÇÃO DO DEPARTAMENTO DE TURISMO	0,00	0,00	20.000,00	20.000,00



**PREFEITURA MUNICIPAL DE CAMETÁ**

AV. GENTIL BITENCOURT - CNPJ:05105283/0001-50

Orçamento Programa - Exercício de 2024

Anexo 07

Page 9

Lei: 1, Data: 23/12/2020

**PROGRAMA DE TRABALHO DO GOVERNO  
DEMONSTRATIVO DE FUNÇÕES, SUBFUNÇÕES E PROGRAMAS  
POR PROJETOS, ATIVIDADES E OPERAÇÕES ESPECIAIS**  
(Inc.II, § 2º, Art.2º)

Código	Especificação	Operação Especial	Projetos	Atividades	T o t a l
13	Cultura	0,00	1.660.000,00	4.640.500,00	6.300.500,00
13	392 Difusão Cultural	0,00	550.000,00	2.328.000,00	2.878.000,00
14	Direitos da Cidadania	0,00	0,00	30.000,00	30.000,00
14	422 Direitos Individuais, Coletivos e Difusos	0,00	0,00	30.000,00	30.000,00
14	422 0011 CRIAÇÃO E MANUTENÇÃO DE CONSELHOS MUNICIPAIS	0,00	0,00	30.000,00	30.000,00
14.422.0011.2085.0000	MANUTENÇÃO CONSELHO MUN. DIREITOS DA CRIANÇA E DO ADOLESCENTE	0,00	0,00	9.000,00	9.000,00
14.422.0011.2086.0000	MANUTENÇÃO CONSELHO MUN. DA JUVENTUDE	0,00	0,00	9.000,00	9.000,00
14.422.0011.2087.0000	MANUTENÇÃO FUNDO MUN. CRIANÇA E ADOLESCENTE	0,00	0,00	12.000,00	12.000,00
15	Urbanismo	0,00	17.920.000,00	17.838.897,45	35.758.897,45
15	122 Administração Geral	0,00	4.420.000,00	6.342.000,00	10.762.000,00
15	122 0052 ADMINISTRAÇÃO GERAL	0,00	4.420.000,00	6.342.000,00	10.762.000,00
15.122.0052.1006.0000	CONSTRUÇÃO DO PRÉDIO DA CÂMARA MUNICIPAL	0,00	4.420.000,00	0,00	4.420.000,00
15.122.0052.2072.0000	MANUT. SECRETARIA MUNICIPAL TRANSPORTE, TERRAS E OBRAS	0,00	0,00	6.342.000,00	6.342.000,00
15	451 Infra-Estrutura Urbana	0,00	13.300.000,00	0,00	13.300.000,00
15	451 0507 PARQUES E JARDINS	0,00	600.000,00	0,00	600.000,00
15.451.0507.1007.0000	CONSTRUÇÃO E REVITALIZAÇÃO DE PRAÇAS PÚBLICAS	0,00	600.000,00	0,00	600.000,00
15	451 0612 PROGRAMA DE INFRAESTRUTURA MUNICIPAL	0,00	12.700.000,00	0,00	12.700.000,00
15.451.0612.1008.0000	OBRAS DE INFRA-ESTRUTURA URBANA	0,00	5.000.000,00	0,00	5.000.000,00
15.451.0612.1009.0000	CONSTRUÇÃO, AMPLIAÇÃO E CONCLUSÃO MERCADOS E FEIRAS	0,00	800.000,00	0,00	800.000,00
15.451.0612.1011.0000	CONSTRUÇÃO, MANUTENÇÃO DE PRÉDIOS PÚBLICOS	0,00	1.000.000,00	0,00	1.000.000,00
15.451.0612.1012.0000	AQUISIÇÃO DE MÁQUINAS E EQUIPAMENTOS- PATRULHA MECANIZADA	0,00	400.000,00	0,00	400.000,00
15.451.0612.1013.0000	CONSTRUÇÃO DE MUROS DE CONTENÇÃO E CAIS DE ARRIMO	0,00	1.500.000,00	0,00	1.500.000,00
15.451.0612.1700.0000	OBRAS DE PAVIMENTAÇÃO DE VIAS PÚBLICAS	0,00	4.000.000,00	0,00	4.000.000,00
15	452 Serviços Urbanos	0,00	200.000,00	11.496.897,45	11.696.897,45
15	452 0052 ADMINISTRAÇÃO GERAL	0,00	200.000,00	0,00	200.000,00
15.452.0052.1014.0000	CONSTRUÇÃO, AMPLIAÇÃO E RESTAURAÇÃO DE CEMITÉRIOS	0,00	200.000,00	0,00	200.000,00
15	452 0504 SERVIÇOS DE LIMPEZA URBANA	0,00	0,00	11.496.897,45	11.496.897,45
15.452.0504.2073.0000	MANUTENÇÃO DEPARTAMENTO E LIMPEZA PÚBLICA	0,00	0,00	4.440.897,45	4.440.897,45
15.452.0504.2074.0000	MANUTENÇÃO DEPARTAMENTO MUNICIPAL DE TRANSPORTES	0,00	0,00	7.056.000,00	7.056.000,00
16	Habitação	0,00	200.000,00	0,00	200.000,00
16	482 Habitação Urbana	0,00	200.000,00	0,00	200.000,00
16	482 0515 HABITAÇÕES URBANAS	0,00	200.000,00	0,00	200.000,00
16.482.0515.1015.0000	CONSTRUÇÃO E CONCLUSÃO DE CASAS POPULARES DE INTERESSE SOCIAL	0,00	200.000,00	0,00	200.000,00



**PREFEITURA MUNICIPAL DE CAMETÁ**

AV. GENTIL BITENCOURT - CNPJ:05105283/0001-50

Orçamento Programa - Exercício de 2024

Anexo 07

Page 10

Lei: 1, Data: 23/12/2020

**PROGRAMA DE TRABALHO DO GOVERNO  
DEMONSTRATIVO DE FUNÇÕES, SUBFUNÇÕES E PROGRAMAS  
POR PROJETOS, ATIVIDADES E OPERAÇÕES ESPECIAIS**

(Inc.II, § 2º, Art.2º)

Código	Especificação	Operação Especial	Projetos	Atividades	T o t a l	
17	Saneamento	0,00	3.500.000,00	4.137.250,00	7.637.250,00	
17	122	Administração Geral	0,00	0,00	1.308.250,00	1.308.250,00
17	122	0052 ADMINISTRAÇÃO GERAL	0,00	0,00	1.279.250,00	1.279.250,00
17.122.0052.2159.0000	MANUTENÇÃO SERVIÇOS ADMINISTRATIVOS DO SAAE	0,00	0,00	1.279.250,00	1.279.250,00	
17	122	0611 SANEAMENTO BÁSICO URBANO E RURAL	0,00	0,00	9.000,00	9.000,00
17.122.0611.2160.0000	MANUTENÇÃO DOS SERVIÇOS DE TRANSPORTE - SAAE	0,00	0,00	9.000,00	9.000,00	
17	122	1312 CONTRIBUIÇÃO PARA O INSTITUTO NACIONAL DE SEGURO SOCIAL	0,00	0,00	20.000,00	20.000,00
17.122.1312.2161.0000	OBRIGAÇÕES TRIBUTÁRIAS E CONTRIBUTIVAS	0,00	0,00	20.000,00	20.000,00	
17	124	Controle Interno	0,00	0,00	70.000,00	70.000,00
17	124	0055 CONTROLE INTERNO	0,00	0,00	70.000,00	70.000,00
17.124.0055.2162.0000	MANUTENÇÃO DO CONTROLE INTERNO - SAAE	0,00	0,00	70.000,00	70.000,00	
17	131	Comunicação Social	0,00	0,00	9.000,00	9.000,00
17	131	0059 COMUNICAÇÃO SOCIAL	0,00	0,00	9.000,00	9.000,00
17.131.0059.2163.0000	DESPESAS COM COMUNICAÇÃO E PUBLICIDADE - SAAE	0,00	0,00	9.000,00	9.000,00	
17	182	Defesa Civil	0,00	0,00	0,00	0,00
17	182	0504 SERVIÇOS DE LIMPEZA URBANA	0,00	0,00	0,00	0,00
17.182.0504.2411.0000	DEFESA CIVIL E AÇÕES VOLUNTÁRIAS - SETOB	0,00	0,00	0,00	0,00	
17	512	Saneamento Básico Urbano	0,00	3.500.000,00	2.750.000,00	6.250.000,00
17	512	0611 SANEAMENTO BÁSICO URBANO E RURAL	0,00	3.500.000,00	2.750.000,00	6.250.000,00
17.512.0611.1016.0000	IMPLEM. AMPLIAÇÃO E CONCLUSÃO SISTEMA DE ABASTECIMENTO ÁGUA	0,00	2.000.000,00	0,00	2.000.000,00	
17.512.0611.1028.0000	CONSTRUÇÃO E AMPLIAÇÃO SISTEMA DE ABASTECIMENTO DE ÁGUA	0,00	1.000.000,00	0,00	1.000.000,00	
17.512.0611.1029.0000	AMPLIAÇÃO, REAPARELHAMENTO SISTEMA DE DISTRIBUIÇÃO DE ÁGUA	0,00	500.000,00	0,00	500.000,00	
17.512.0611.2164.0000	MANUT. E OPERAÇÃO DO SISTEMA DE ABASTECIMENTO DE ÁGUA	0,00	0,00	2.638.000,00	2.638.000,00	
17.512.0611.2165.0000	IMPLANTAÇÃO DO SISTEMA DE ESGOTO SANITÁRIO	0,00	0,00	112.000,00	112.000,00	
18	Gestão Ambiental	0,00	250.000,00	5.172.000,00	5.422.000,00	
18	122	Administração Geral	0,00	0,00	4.095.000,00	4.095.000,00
18	122	0052 ADMINISTRAÇÃO GERAL	0,00	0,00	4.095.000,00	4.095.000,00
18.122.0052.2058.0000	MANUT. SECRETARIA MUNICIPAL DE MEIO AMBIENTE	0,00	0,00	4.095.000,00	4.095.000,00	
18	124	Controle Interno	0,00	0,00	9.000,00	9.000,00
18	124	0655 PROGRAMA DE DESENVOLV. RURAL SUSTENTÁVEL E INOVAÇÃO AGROPECUÁRIA E PESQUEIRA	0,00	0,00	9.000,00	9.000,00
18.124.0655.2050.0000	MANUTENÇÃO CONSELHO MUN. DESENVOLV. RURAL E SUSTENTÁVEL	0,00	0,00	9.000,00	9.000,00	
18	541	Preservação e Conservação Ambiental	0,00	0,00	940.000,00	940.000,00

**PREFEITURA MUNICIPAL DE CAMETÁ**

AV. GENTIL BITENCOURT - CNPJ:05105283/0001-50

Orçamento Programa - Exercício de 2024

Anexo 07

Page 11

Lei: 1, Data: 23/12/2020

**PROGRAMA DE TRABALHO DO GOVERNO  
DEMONSTRATIVO DE FUNÇÕES, SUBFUNÇÕES E PROGRAMAS  
POR PROJETOS, ATIVIDADES E OPERAÇÕES ESPECIAIS**

(Inc.II, § 2º, Art.2º)

Código	Especificação	Operação Especial	Projetos	Atividades	T o t a l
18	Gestão Ambiental	0,00	250.000,00	5.172.000,00	5.422.000,00
18	541 Preservação e Conservação Ambiental	0,00	0,00	940.000,00	940.000,00
18	541 0123 PROGRAMA DE PARCERIA PUBLICO PRIVADA	0,00	0,00	620.000,00	620.000,00
18.541.0123.2061.0000	IMPLEM. POLÍTICA MUN. GESTÃO DE RESÍDUOS SÓLIDOS	0,00	0,00	620.000,00	620.000,00
18	541 0150 DESENVOLVIMENTO SUSTENTÁVEL DAS ATIVIDADES EXTRATIVISTAS	0,00	0,00	25.000,00	25.000,00
18.541.0150.2059.0000	MANUTENÇÃO DO HORTO MUNICIPAL	0,00	0,00	9.000,00	9.000,00
18.541.0150.2275.0000	CONSERVAÇÃO DO HORTO MUNICIPAL	0,00	0,00	16.000,00	16.000,00
18	541 0154 GESTÃO AMBIENTAL DE RESÍDUOS SÓLIDOS	0,00	0,00	80.000,00	80.000,00
18.541.0154.2060.0000	REVITALIZAÇÃO E MANUTENÇÃO DA FÁBRICA DE COMPOSTAGENS E RECICLAGEM DE LIXO	0,00	0,00	40.000,00	40.000,00
18.541.0154.2277.0000	REVITALIZAÇÃO/ MANUTENÇÃO FÁBRICA DE COMPOSTAGEM E RECICLAGEM DE LIXO	0,00	0,00	40.000,00	40.000,00
18	541 0655 PROGRAMA DE DESENVOLV. RURAL SUSTENTÁVEL E INOVAÇÃO AGROPECUÁRIA E PESQUEIRA	0,00	0,00	215.000,00	215.000,00
18.541.0655.2062.0000	MANUTENÇÃO DO DEPARTAMENTO DE EDUC. AMB. PESQUISAS, PROJETOS E UNIDADES DE CONSERVAÇÃO	0,00	0,00	20.000,00	20.000,00
18.541.0655.2063.0000	MANUTENÇÃO DO DEPARTAM. DE MANUT. DE LOGRADOURO E PAISAGISMO - DMP	0,00	0,00	160.000,00	160.000,00
18.541.0655.2064.0000	MANUTENÇÃO DO DEPART. MUN. CONTROLE AMBIENTAL	0,00	0,00	35.000,00	35.000,00
18	542 Controle Ambiental	0,00	250.000,00	128.000,00	378.000,00
18	542 0154 GESTÃO AMBIENTAL DE RESÍDUOS SÓLIDOS	0,00	0,00	39.000,00	39.000,00
18.542.0154.2065.0000	PLANO MUNICIPAL DE GESTÃO INTEGRADA DE RESÍDUOS SÓLIDOS	0,00	0,00	30.000,00	30.000,00
18.542.0154.2278.0000	MANUTENÇÃO DO PLANO MUNICIPAL GESTÃO INTEGRADA RESÍDUOS SÓLIDOS	0,00	0,00	9.000,00	9.000,00
18	542 0620 FORTALECIMENTO E MODERNIZAÇÃO DO LICENCIAMENTO AMBIENTAL E RECUPERAÇÃO DE ÁREAS DEGRADADAS	0,00	250.000,00	89.000,00	339.000,00
18.542.0620.1005.0000	AQUISIÇÃO DE BARCO COLETOR DE RESÍDUOS SÓLIDOS	0,00	250.000,00	0,00	250.000,00
18.542.0620.2066.0000	MANUTENÇÃO DE DESPESAS COM RECUPERAÇÃO DE ÁREAS DEGRADADAS, FUROS E IGARAPÉS	0,00	0,00	40.000,00	40.000,00
18.542.0620.2067.0000	MANUT. FORTALEC. E MODERNIZAÇÃO DO LICENCIAMENTO AMBIENTAL.	0,00	0,00	40.000,00	40.000,00
18.542.0620.2279.0000	AÇÕES VOLTADAS À RECUPERAÇÃO DE ÁREAS DEGRADADAS, FUROS E IGARAPÉS	0,00	0,00	9.000,00	9.000,00
20	Agricultura	0,00	20.000,00	2.886.000,00	2.906.000,00
20	122 Administração Geral	0,00	0,00	1.935.000,00	1.935.000,00
20	122 0052 ADMINISTRAÇÃO GERAL	0,00	0,00	1.935.000,00	1.935.000,00
20.122.0052.2051.0000	MANUT. SECRETARIA MUN. AGRICULTURA, DESENV. RURAL E ECONÔMICO	0,00	0,00	1.935.000,00	1.935.000,00
20	606 Extensão Rural	0,00	20.000,00	936.000,00	956.000,00
20	606 0654 PROGRAMA DE FOMENTO DA PRODUÇÃO AQUÍCOLA E PESQUEIRA	0,00	20.000,00	644.000,00	664.000,00
20.606.0654.1003.0000	CONSTRUÇÃO DA CASA DA FARINHA	0,00	20.000,00	0,00	20.000,00
20.606.0654.2077.0000	MANUTENÇÃO SECRETARIA MUNICIPAL DE AQUICULTURA E PESCA	0,00	0,00	335.000,00	335.000,00
20.606.0654.2078.0000	MANUTENÇÃO DO PORGRAMA AQUICULTURA FAMILIAR	0,00	0,00	309.000,00	309.000,00

**PREFEITURA MUNICIPAL DE CAMETÁ**

AV. GENTIL BITENCOURT - CNPJ:05105283/0001-50

Orçamento Programa - Exercício de 2024

Anexo 07

Page 12

Lei: 1, Data: 23/12/2020

**PROGRAMA DE TRABALHO DO GOVERNO  
DEMONSTRATIVO DE FUNÇÕES, SUBFUNÇÕES E PROGRAMAS  
POR PROJETOS, ATIVIDADES E OPERAÇÕES ESPECIAIS**

(Inc.II, § 2º, Art.2º)

Código	Especificação	Operação Especial	Projetos	Atividades	T o t a l
20	Agricultura	0,00	20.000,00	2.886.000,00	2.906.000,00
20	606 Extensão Rural	0,00	20.000,00	936.000,00	956.000,00
20	606 0655 PROGRAMA DE DESENVOLV. RURAL SUSTENTÁVEL E INOVAÇÃO AGROPECUÁRIA E PESQUEIRA	0,00	0,00	292.000,00	292.000,00
20.606.0655.2052.0000	AÇÕES VOLTADAS À GESTÃO DE NEGÓCIOS	0,00	0,00	9.000,00	9.000,00
20.606.0655.2053.0000	AÇÕES PARA DESENV. SUSTENTÁVEL DA PECUÁRIA E AVICULTURA	0,00	0,00	9.000,00	9.000,00
20.606.0655.2054.0000	ASSISTÊNCIA TÉCNICA E EXTENSÃO RURAL	0,00	0,00	15.000,00	15.000,00
20.606.0655.2055.0000	MECANIZAÇÃO AGRÍCOLA	0,00	0,00	259.000,00	259.000,00
20	608 Promoção da Produção Agropecuária	0,00	0,00	15.000,00	15.000,00
20	608 0654 PROGRAMA DE FOMENTO DA PRODUÇÃO AQUÍCOLA E PESQUEIRA	0,00	0,00	12.000,00	12.000,00
20.608.0654.2079.0000	MANUTENÇÃO DO DEPARTAMENTO DE AQUICULTURA E PESCA	0,00	0,00	12.000,00	12.000,00
20	608 0655 PROGRAMA DE DESENVOLV. RURAL SUSTENTÁVEL E INOVAÇÃO AGROPECUÁRIA E PESQUEIRA	0,00	0,00	3.000,00	3.000,00
20.608.0655.2057.0000	AÇÕES PARA DESENVOL. SUST. ATIVIDADES EXTRATIVISTAS	0,00	0,00	3.000,00	3.000,00
25	Energia	0,00	0,00	4.020.000,00	4.020.000,00
25	752 Energia Elétrica	0,00	0,00	4.020.000,00	4.020.000,00
25	752 0506 ILUMINAÇÃO PÚBLICA	0,00	0,00	4.020.000,00	4.020.000,00
25.752.0506.2075.0000	MANUTENÇÃO DEPARTAMENTO DE ILUMINAÇÃO PÚBLICA	0,00	0,00	4.020.000,00	4.020.000,00
26	Transporte	0,00	3.900.000,00	8.660.000,00	12.560.000,00
26	122 Administração Geral	0,00	0,00	6.830.000,00	6.830.000,00
26	122 0052 ADMINISTRAÇÃO GERAL	0,00	0,00	6.830.000,00	6.830.000,00
26.122.0052.2154.0000	MANUTENÇÃO E OPERACIONALIZAÇÃO DO SISTEMA DE TRANSITO	0,00	0,00	3.440.000,00	3.440.000,00
26.122.0052.2155.0000	MANUTENÇÃO SERVIÇOS ADMINISTRATIVOS - SMUTT	0,00	0,00	3.260.000,00	3.260.000,00
26.122.0052.2156.0000	CONTRIBUIÇÃO AO PASEP	0,00	0,00	10.000,00	10.000,00
26.122.0052.2259.0000	MANUTENÇÃO DO DEPARTAMENTO DE EDUCAÇÃO NO TRANSITO	0,00	0,00	120.000,00	120.000,00
26	124 Controle Interno	0,00	0,00	100.000,00	100.000,00
26	124 0055 CONTROLE INTERNO	0,00	0,00	100.000,00	100.000,00
26.124.0055.2157.0000	MANUTENÇÃO DO CONTROLE INTERNO - SMUTT	0,00	0,00	100.000,00	100.000,00
26	131 Comunicação Social	0,00	0,00	30.000,00	30.000,00
26	131 0052 ADMINISTRAÇÃO GERAL	0,00	0,00	30.000,00	30.000,00
26.131.0052.2158.0000	DESPESAS COM COMUNICAÇÃO E PUBLICIDADE - SMUTT	0,00	0,00	30.000,00	30.000,00
26	451 Infra-Estrutura Urbana	0,00	800.000,00	0,00	800.000,00
26	451 0612 PROGRAMA DE INFRAESTRUTURA MUNICIPAL	0,00	800.000,00	0,00	800.000,00
26.451.0612.1018.0000	CONSTRUÇÃO DO TERMINAL RODOVIÁRIO - INTRAMUNICIPAL.	0,00	800.000,00	0,00	800.000,00
26	782 Transporte Rodoviário	0,00	3.100.000,00	1.700.000,00	4.800.000,00

**PREFEITURA MUNICIPAL DE CAMETÁ**

AV. GENTIL BITENCOURT - CNPJ:05105283/0001-50

Orçamento Programa - Exercício de 2024

Anexo 07

Page 13

Lei: 1, Data: 23/12/2020

**PROGRAMA DE TRABALHO DO GOVERNO  
DEMONSTRATIVO DE FUNÇÕES, SUBFUNÇÕES E PROGRAMAS  
POR PROJETOS, ATIVIDADES E OPERAÇÕES ESPECIAIS**

(Inc.II, § 2º, Art.2º)

Código	Especificação	Operação Especial	Projetos	Atividades	T o t a l
26	Transporte	0,00	3.900.000,00	8.660.000,00	12.560.000,00
26	782 Transporte Rodoviário	0,00	3.100.000,00	1.700.000,00	4.800.000,00
26	782 0612 PROGRAMA DE INFRAESTRUTURA MUNICIPAL	0,00	100.000,00	0,00	100.000,00
26.782.0612.1018.0000	CONSTRUÇÃO DO TERMINAL RODOVIÁRIO - INTRAMUNICIPAL.	0,00	100.000,00	0,00	100.000,00
26	782 0710 ESTRADAS E VICINAIS	0,00	3.000.000,00	1.700.000,00	4.700.000,00
26.782.0710.1019.0000	ABERTURA E RECUPERAÇÃO DE ESTRADAS VICINAIS	0,00	3.000.000,00	0,00	3.000.000,00
26.782.0710.2076.0000	CONSTRUÇÃO, REFORMA E MANUTENÇÃO DE PONTES	0,00	0,00	1.700.000,00	1.700.000,00
27	Desporto e Lazer	0,00	0,00	5.179.000,00	5.179.000,00
27	812 Desporto Comunitário	0,00	0,00	4.470.000,00	4.470.000,00
27	812 0720 DESPORTO DE RENDIMENTO	0,00	0,00	4.470.000,00	4.470.000,00
27.812.0720.2046.0000	MANUTENÇÃO E RESTAURAÇÃO DO ESTÁDIO MUNICIPAL	0,00	0,00	4.370.000,00	4.370.000,00
27.812.0720.2047.0000	MANUTENÇÃO E RESTAURAÇÃO DO GINÁSIO MUNICIPAL	0,00	0,00	100.000,00	100.000,00
27	813 Lazer	0,00	0,00	709.000,00	709.000,00
27	813 0720 DESPORTO DE RENDIMENTO	0,00	0,00	709.000,00	709.000,00
27.813.0720.2048.0000	MANUTENÇÃO DO DEPARTAMENTO DE DESPORTO	0,00	0,00	693.000,00	693.000,00
27.813.0720.2049.0000	INSTALAÇÃO DE ESPAÇOS PARA ATIVIDADES INFANTO JUVENIL	0,00	0,00	16.000,00	16.000,00
28	Encargos Especiais	0,00	0,00	600.000,00	600.000,00
28	846 Outros Encargos Especiais	0,00	0,00	600.000,00	600.000,00
28	846 1310 CONTRIBUIÇÃO PARA O PROGRAMA DE FORMAÇÃO DE PATRIMÔNIO DO SERVIDOR	0,00	0,00	600.000,00	600.000,00
28.846.1310.2014.0000	CONTRIBUIÇÃO AO PASEP - SEFIN	0,00	0,00	600.000,00	600.000,00
99	Reserva de Contingência	0,00	0,00	1.500.000,00	1.500.000,00
99	999 Reserva de Contingência	0,00	0,00	1.500.000,00	1.500.000,00
99	999 9999 RESERVA DE CONTIGÊNCIA	0,00	0,00	1.500.000,00	1.500.000,00
99.999.9999.2083.0000	DESPESAS DE RESERVA DE CONTIGÊNCIA	0,00	0,00	1.500.000,00	1.500.000,00
TOTAL		7.059.647,45	43.279.000,00	543.199.250,00	593.537.897,45

EVANILDO ANDRADE FERREIRA  
CONTADOR  
185.001.612-72VICTOR CORREA CASSIANO  
PREFEITO  
002.498.652-62JOSÉ OSVALDO OLIVEIRA DE BARROS  
SECRETÁRIO MUNICIPAL DE PLANEJAMEN  
302.519.742-00

**PREFEITURA MUNICIPAL DE CAMETÁ**

AV. GENTIL BITENCOURT - CNPJ:05105283/0001-50

Orçamento Programa - Exercício de 2024

Anexo 08

Page 1

Lei: 1, Data: 23/12/2020

**DESPESA POR FUNÇÃO, SUBFUNÇÃO E PROGRAMAS  
CONFORME O VÍNCULO COM OS RECURSOS**

(Inc.II, § 2º, Art.2º)

Código	Especificação	Ordinário	Vinculado	Adm. Indireta	Total
01	Legislativa	8.964.000,00			8.964.000,00
01 031	Ação Legislativa	200.000,00			200.000,00
01 031 0052	ADMINISTRAÇÃO GERAL	200.000,00			200.000,00
01 032	Controle Externo	8.629.000,00			8.629.000,00
01 032 0052	ADMINISTRAÇÃO GERAL	8.629.000,00			8.629.000,00
01 124	Controle Interno	135.000,00			135.000,00
01 124 0055	CONTROLE INTERNO	135.000,00			135.000,00
02	Judiciária	595.000,00			595.000,00
02 091	Defesa da Ordem Jurídica	595.000,00			595.000,00
02 091 0153	SUPORTE JURÍDICO	595.000,00			595.000,00
04	Administração	26.301.250,00	200.000,00		26.501.250,00
04 031	Ação Legislativa	285.000,00			285.000,00
04 031 0161	GESTÃO E MANUTENÇÃO TRIBUTÁRIA E OTIMIZAÇÃO DOS SVÇOS ADMINIST. - DEPTO. DE TRIBUTOS E DIV. ALMOX. COMPRAS E SUPRIMENTOS	285.000,00			285.000,00
04 121	Planejamento e Orçamento	637.000,00			637.000,00
04 121 0052	ADMINISTRAÇÃO GERAL	637.000,00			637.000,00
04 122	Administração Geral	24.485.250,00	200.000,00		24.685.250,00
04 122 0052	ADMINISTRAÇÃO GERAL	23.957.250,00	200.000,00		24.157.250,00
04 122 0059	COMUNICAÇÃO SOCIAL	507.000,00			507.000,00
04 122 0155	CAPACITAÇÃO E QUALIFICAÇÃO PROFISSIONAL	9.000,00			9.000,00
04 122 0160	PROGRAMA MUNICIPAL DE ABASTECIMENTO E QUALIFICAÇÃO DE FEIRAS E MERCADOS	12.000,00			12.000,00
04 124	Controle Interno	894.000,00			894.000,00
04 124 0055	CONTROLE INTERNO	894.000,00			894.000,00
06	Segurança Pública	2.210.000,00			2.210.000,00
06 122	Administração Geral	2.210.000,00			2.210.000,00
06 122 0152	APOIO A SEGURANÇA PÚBLICA	2.210.000,00			2.210.000,00
08	Assistência Social	11.393.000,00	5.480.000,00		16.873.000,00
08 122	Administração Geral	9.772.000,00	153.000,00		9.925.000,00
08 122 0052	ADMINISTRAÇÃO GERAL	9.772.000,00	53.000,00		9.825.000,00
08 122 1002	GESTÃO DA POLÍTICA DE ASSISTÊNCIA SOCIAL		100.000,00		100.000,00
08 124	Controle Interno	33.000,00			33.000,00
08 124 0011	CRIAÇÃO E MANUTENÇÃO DE CONSELHOS MUNICIPAIS	24.000,00			24.000,00
08 124 0515	HABITAÇÕES URBANAS	9.000,00			9.000,00
08 182	Defesa Civil		300.000,00		300.000,00
08 182 0052	ADMINISTRAÇÃO GERAL		300.000,00		300.000,00
08 243	Assistência à Criança e ao Adolescente	533.000,00	1.050.000,00		1.583.000,00
08 243 0011	CRIAÇÃO E MANUTENÇÃO DE CONSELHOS MUNICIPAIS	533.000,00			533.000,00
08 243 0135	PISO BÁSICO DE TRANSIÇÃO - PBT		760.000,00		760.000,00
08 243 0139	PISO DE ALTA COMPLEXIDADE I - PAC I		200.000,00		200.000,00
08 243 0141	PISO DE TRANSIÇÃO DE MÉDIA COMPLEXIDADE - PTMC		90.000,00		90.000,00

**PREFEITURA MUNICIPAL DE CAMETÁ**

AV. GENTIL BITENCOURT - CNPJ:05105283/0001-50

Orçamento Programa - Exercício de 2024

Anexo 08

Page 2

Lei: 1, Data: 23/12/2020

**DESPESA POR FUNÇÃO, SUBFUNÇÃO E PROGRAMAS  
CONFORME O VÍNCULO COM OS RECURSOS**

(Inc.II, § 2º, Art.2º)

Código	Especificação	Ordinário	Vinculado	Adm. Indireta	Total
08 244	Assistência Comunitária	1.055.000,00	3.977.000,00		5.032.000,00
08 244 0011	CRIAÇÃO E MANUTENÇÃO DE CONSELHOS MUNICIPAIS	9.000,00			9.000,00
08 244 0134	PISO BÁSICO FIXO - PBF	1.000.000,00	2.714.000,00		3.714.000,00
08 244 0138	PISO FIXO MÉDIA COMPLEXIDADE - PFMC - CREAS		130.000,00		130.000,00
08 244 0156	IMPLANTAÇÃO DA REDE ATENDIMENTO A MULHER	46.000,00			46.000,00
08 244 1002	GESTÃO DA POLÍTICA DE ASSISTÊNCIA SOCIAL		1.133.000,00		1.133.000,00
<b>10</b>	<b>Saúde</b>		<b>130.855.000,00</b>		<b>130.855.000,00</b>
10 122	Administração Geral		12.454.000,00		12.454.000,00
10 122 0052	ADMINISTRAÇÃO GERAL		12.454.000,00		12.454.000,00
10 124	Controle Interno		76.000,00		76.000,00
10 124 0055	CONTROLE INTERNO		76.000,00		76.000,00
10 301	Atenção Básica		60.084.000,00		60.084.000,00
10 301 0140	PISO DE ALTA COMPLEXIDADE II - PAC II		405.000,00		405.000,00
10 301 0202	PISO DE ATENÇÃO BÁSICA EM SAUDE - AGENTES COMUNITÁRIOS DE SAÚDE - ACS		12.574.000,00		12.574.000,00
10 301 0216	PISO DA ATENÇÃO BÁSICA VARIÁVEL - SAÚDE BUCAL - SB		1.455.000,00		1.455.000,00
10 301 0245	VIGILÂNCIA EPIDEMIOLÓGICA		9.000,00		9.000,00
10 301 0254	PISO DA ATENÇÃO BÁSICA FIXO - PAB - FIXO		28.022.000,00		28.022.000,00
10 301 0257	ESTRATÉGIA SAUDE DA DA FAMÍLIA - ESF		12.349.000,00		12.349.000,00
10 301 0260	OUTROS PROGRAMAS DO MINISTÉRIO DA SAÚDE/SUS/FNS		5.270.000,00		5.270.000,00
10 302	Assistência Hospitalar e Ambulatorial		50.771.000,00		50.771.000,00
10 302 0052	ADMINISTRAÇÃO GERAL		1.500.000,00		1.500.000,00
10 302 0253	LIMITE FINANCEIRO DA MÉDIA E ALTA COMPLEXIDADE AMBULATORIAL E HOSPITALAR - MAC		48.295.000,00		48.295.000,00
10 302 0254	PISO DA ATENÇÃO BÁSICA FIXO - PAB - FIXO		976.000,00		976.000,00
10 303	Suporte Profilático e Terapêutico		2.000.000,00		2.000.000,00
10 303 0248	PROGRAMA DE ASSISTÊNCIA FARMACÊUTICA BÁSICA		2.000.000,00		2.000.000,00
10 304	Vigilância Sanitária		80.000,00		80.000,00
10 304 0245	VIGILÂNCIA EPIDEMIOLÓGICA		80.000,00		80.000,00
10 305	Vigilância Epidemiológica		5.390.000,00		5.390.000,00
10 305 0245	VIGILÂNCIA EPIDEMIOLÓGICA		5.390.000,00		5.390.000,00
<b>12</b>	<b>Educação</b>	<b>50.000,00</b>	<b>325.376.000,00</b>		<b>325.426.000,00</b>
12 122	Administração Geral		6.051.000,00		6.051.000,00
12 122 0052	ADMINISTRAÇÃO GERAL		6.042.000,00		6.042.000,00
12 122 0055	CONTROLE INTERNO		9.000,00		9.000,00
12 361	Ensino Fundamental	50.000,00	162.515.500,00		162.565.500,00
12 361 0052	ADMINISTRAÇÃO GERAL		9.000,00		9.000,00
12 361 0251	PROGRAMA DE ALIMENT. ESCOLAR - CONTRAPART. MUN.		1.000.000,00		1.000.000,00
12 361 0403	ENSINO FUNDAMENTAL		135.584.500,00		135.584.500,00
12 361 0407	TRANSPORTE ESCOLAR PARA O ENSINO FUNDAMENTAL		8.210.000,00		8.210.000,00
12 361 0408	QUALIFICAÇÃO DOS PROFISSIONAIS DA EDUCAÇÃO		30.000,00		30.000,00
12 361 0439	PROGRAMA NACIONAL DE ALIMENTAÇÃO ESCOLAR PARA QUILOMBOLAS - PNAEQ		1.200.000,00		1.200.000,00
12 361 0452	PROGRAMA BRASIL ALFABETIZADO		200.000,00		200.000,00
12 361 0453	PROGRAMA NACIONAL DE ALIMENTAÇÃO ESCOLAR - ENSINO FUNDAMENTAL - PNAEF		6.000.000,00		6.000.000,00
12 361 0464	QUOTA DO SALÁRIO EDUCAÇÃO		3.600.000,00		3.600.000,00

**PREFEITURA MUNICIPAL DE CAMETÁ**

AV. GENTIL BITENCOURT - CNPJ:05105283/0001-50

Orçamento Programa - Exercício de 2024

Anexo 08

Page 3

Lei: 1, Data: 23/12/2020

**DESPESA POR FUNÇÃO, SUBFUNÇÃO E PROGRAMAS  
CONFORME O VÍNCULO COM OS RECURSOS**

(Inc.II, § 2º, Art.2º)

Código	Especificação	Ordinário	Vinculado	Adm. Indireta	Total
12 361 0465	PROGRAMA DINHEIRO DIRETO NA ESCOLA - PDDE		12.000,00		12.000,00
12 361 0466	APOIO AO TRANSPORTE ESCOLAR	50.000,00	3.850.000,00		3.900.000,00
12 361 0612	PROGRAMA DE INFRAESTRUTURA MUNICIPAL		2.820.000,00		2.820.000,00
12 362	Ensino Médio		2.800.000,00		2.800.000,00
12 362 0456	PROGRAMA NACIONAL DE ALIMENTAÇÃO ESCOLAR PARA ENSINO MÉDIO - PNAEM - MÉDIO		1.600.000,00		1.600.000,00
12 362 0458	PROGRAMA NACIONAL DE TRANSPORTE ESCOLAR PARA ENSINO MÉDIO - PNATE - ENSINO MÉDIO		1.200.000,00		1.200.000,00
12 364	Ensino Superior		15.000,00		15.000,00
12 364 0430	ATENDIMENTO A OUTROS NÍVEIS E MODALIDADES DA EDUCAÇÃO		15.000,00		15.000,00
12 365	Educação Infantil		68.800.000,00		68.800.000,00
12 365 0401	EDUCAÇÃO INFANTIL - ATENDIMENTO À PRIMEIRA INFANCIA		60.800.000,00		60.800.000,00
12 365 0402	EXPANSÃO DA OFERTA DE VAGAS NA EDUCAÇÃO INFANTIL		4.500.000,00		4.500.000,00
12 365 0438	PROGRAMA NACIONAL DE ALIMENTAÇÃO ESCOLAR PARA CRECHES - PNAEC - CRECHE		1.000.000,00		1.000.000,00
12 365 0454	PROGRAMA NACIONAL DE ALIMENTAÇÃO ESCOLAR PARA O PRÉ ESCOLAR - PNAEP		1.500.000,00		1.500.000,00
12 365 0466	APOIO AO TRANSPORTE ESCOLAR		1.000.000,00		1.000.000,00
12 366	Educação de Jovens e Adultos		6.023.500,00		6.023.500,00
12 366 0451	EDUCAÇÃO DE JOVENS E ADULTOS		5.523.500,00		5.523.500,00
12 366 0459	PROGRAMA NACIONAL DE ALIMENTAÇÃO ESCOLAR PARA EDUCAÇÃO DE JOVENS E ADULTOS - PNAEJ - EJA		500.000,00		500.000,00
12 367	Educação Especial		79.171.000,00		79.171.000,00
12 367 0462	EDUCAÇÃO ESPECIAL		79.171.000,00		79.171.000,00
<b>13</b>	<b>Cultura</b>	<b>4.470.500,00</b>	<b>1.830.000,00</b>		<b>6.300.500,00</b>
13 122	Administração Geral	2.004.000,00	1.360.000,00		3.364.000,00
13 122 0473	DIFUSÃO CULTURAL	2.004.000,00	1.360.000,00		3.364.000,00
13 124	Controle Interno	9.000,00			9.000,00
13 124 0473	DIFUSÃO CULTURAL	9.000,00			9.000,00
13 391	Patrimônio Histórico, Artístico e Arqueológico	49.500,00			49.500,00
13 391 0052	ADMINISTRAÇÃO GERAL	49.500,00			49.500,00
13 392	Difusão Cultural	2.408.000,00	470.000,00		2.878.000,00
13 392 0159	DESENVOLVIMENTO DE SETORES CULTURAIS	1.793.000,00			1.793.000,00
13 392 0473	DIFUSÃO CULTURAL	390.000,00	400.000,00		790.000,00
13 392 0476	DIVERSIFICAÇÃO CULTURAL	205.000,00	70.000,00		275.000,00
13 392 0705	PROMOÇÃO DO TURISMO	20.000,00			20.000,00
<b>14</b>	<b>Direitos da Cidadania</b>	<b>30.000,00</b>			<b>30.000,00</b>
14 422	Direitos Individuais, Coletivos e Difusos	30.000,00			30.000,00
14 422 0011	CRIAÇÃO E MANUTENÇÃO DE CONSELHOS MUNICIPAIS	30.000,00			30.000,00
<b>15</b>	<b>Urbanismo</b>	<b>22.743.000,00</b>	<b>13.015.897,45</b>		<b>35.758.897,45</b>
15 122	Administração Geral	6.542.000,00	4.220.000,00		10.762.000,00
15 122 0052	ADMINISTRAÇÃO GERAL	6.542.000,00	4.220.000,00		10.762.000,00
15 451	Infra-Estrutura Urbana	6.000.000,00	7.300.000,00		13.300.000,00
15 451 0507	PARQUES E JARDINS	500.000,00	100.000,00		600.000,00
15 451 0612	PROGRAMA DE INFRAESTRUTURA MUNICIPAL	5.500.000,00	7.200.000,00		12.700.000,00



**PREFEITURA MUNICIPAL DE CAMETÁ**

AV. GENTIL BITENCOURT - CNPJ:05105283/0001-50

Orçamento Programa - Exercício de 2024

Anexo 08

Page 4

Lei: 1, Data: 23/12/2020

**DESPESA POR FUNÇÃO, SUBFUNÇÃO E PROGRAMAS  
CONFORME O VÍNCULO COM OS RECURSOS**

(Inc.II, § 2º, Art.2º)

Código	Especificação	Ordinário	Vinculado	Adm. Indireta	Total
15 452	Serviços Urbanos	10.201.000,00	1.495.897,45		11.696.897,45
15 452 0052	ADMINISTRAÇÃO GERAL	200.000,00			200.000,00
15 452 0504	SERVIÇOS DE LIMPEZA URBANA	10.001.000,00	1.495.897,45		11.496.897,45
16	Habitação		200.000,00		200.000,00
16 482	Habitação Urbana		200.000,00		200.000,00
16 482 0515	HABITAÇÕES URBANAS		200.000,00		200.000,00
17	Saneamento	5.337.250,00	2.300.000,00		7.637.250,00
17 122	Administração Geral	1.308.250,00			1.308.250,00
17 122 0052	ADMINISTRAÇÃO GERAL	1.279.250,00			1.279.250,00
17 122 0611	SANEAMENTO BÁSICO URBANO E RURAL	9.000,00			9.000,00
17 122 1312	CONTRIBUIÇÃO PARA O INSTITUTO NACIONAL DE SEGURO SOCIAL	20.000,00			20.000,00
17 124	Controle Interno	70.000,00			70.000,00
17 124 0055	CONTROLE INTERNO	70.000,00			70.000,00
17 131	Comunicação Social	9.000,00			9.000,00
17 131 0059	COMUNICAÇÃO SOCIAL	9.000,00			9.000,00
17 182	Defesa Civil				0,00
17 182 0504	SERVIÇOS DE LIMPEZA URBANA				0,00
17 512	Saneamento Básico Urbano	3.950.000,00	2.300.000,00		6.250.000,00
17 512 0611	SANEAMENTO BÁSICO URBANO E RURAL	3.950.000,00	2.300.000,00		6.250.000,00
18	Gestão Ambiental	5.222.000,00	200.000,00		5.422.000,00
18 122	Administração Geral	4.095.000,00			4.095.000,00
18 122 0052	ADMINISTRAÇÃO GERAL	4.095.000,00			4.095.000,00
18 124	Controle Interno	9.000,00			9.000,00
18 124 0655	PROGRAMA DE DESENVOLV. RURAL SUSTENTÁVEL E INOVAÇÃO AGROPECUÁRIA E PESQUEIRA	9.000,00			9.000,00
18 541	Preservação e Conservação Ambiental	940.000,00			940.000,00
18 541 0123	PROGRAMA DE PARCERIA PÚBLICO PRIVADA	620.000,00			620.000,00
18 541 0150	DESENVOLVIMENTO SUSTENTÁVEL DAS ATIVIDADES EXTRATIVISTAS	25.000,00			25.000,00
18 541 0154	GESTÃO AMBIENTAL DE RESÍDUOS SÓLIDOS	80.000,00			80.000,00
18 541 0655	PROGRAMA DE DESENVOLV. RURAL SUSTENTÁVEL E INOVAÇÃO AGROPECUÁRIA E PESQUEIRA	215.000,00			215.000,00
18 542	Controle Ambiental	178.000,00	200.000,00		378.000,00
18 542 0154	GESTÃO AMBIENTAL DE RESÍDUOS SÓLIDOS	39.000,00			39.000,00
18 542 0620	FORTEALECIMENTO E MODERNIZAÇÃO DO LICENCIAMENTO AMBIENTAL E RECUPERAÇÃO DE ÁREAS DEGRADADAS	139.000,00	200.000,00		339.000,00
20	Agricultura	2.486.000,00	420.000,00		2.906.000,00
20 122	Administração Geral	1.935.000,00			1.935.000,00
20 122 0052	ADMINISTRAÇÃO GERAL	1.935.000,00			1.935.000,00
20 606	Extensão Rural	536.000,00	420.000,00		956.000,00
20 606 0654	PROGRAMA DE FOMENTO DA PRODUÇÃO AQUÍCOLA E PESQUEIRA	494.000,00	170.000,00		664.000,00
20 606 0655	PROGRAMA DE DESENVOLV. RURAL SUSTENTÁVEL E INOVAÇÃO AGROPECUÁRIA E PESQUEIRA	42.000,00	250.000,00		292.000,00



**PREFEITURA MUNICIPAL DE CAMETÁ**

AV. GENTIL BITENCOURT - CNPJ:05105283/0001-50

Orçamento Programa - Exercício de 2024

Anexo 08

Page 5

Lei: 1, Data: 23/12/2020

**DESPESA POR FUNÇÃO, SUBFUNÇÃO E PROGRAMAS  
CONFORME O VÍNCULO COM OS RECURSOS**

(Inc.II, § 2º, Art.2º)

Código	Especificação	Ordinário	Vinculado	Adm. Indireta	Total
20 608	Promoção da Produção Agropecuária	15.000,00			15.000,00
20 608 0654	PROGRAMA DE FOMENTO DA PRODUÇÃO AQUÍCOLA E PESQUEIRA	12.000,00			12.000,00
20 608 0655	PROGRAMA DE DESENVOLV. RURAL SUSTENTÁVEL E INOVAÇÃO AGROPECUÁRIA E PESQUEIRA	3.000,00			3.000,00
<b>25</b>	<b>Energia</b>	<b>320.000,00</b>	<b>3.700.000,00</b>		<b>4.020.000,00</b>
25 752	Energia Elétrica	320.000,00	3.700.000,00		4.020.000,00
25 752 0506	ILUMINAÇÃO PÚBLICA	320.000,00	3.700.000,00		4.020.000,00
<b>26</b>	<b>Transporte</b>	<b>5.560.000,00</b>	<b>7.000.000,00</b>		<b>12.560.000,00</b>
26 122	Administração Geral	5.330.000,00	1.500.000,00		6.830.000,00
26 122 0052	ADMINISTRAÇÃO GERAL	5.330.000,00	1.500.000,00		6.830.000,00
26 124	Controle Interno	100.000,00			100.000,00
26 124 0055	CONTROLE INTERNO	100.000,00			100.000,00
26 131	Comunicação Social	30.000,00			30.000,00
26 131 0052	ADMINISTRAÇÃO GERAL	30.000,00			30.000,00
26 451	Infra-Estrutura Urbana		800.000,00		800.000,00
26 451 0612	PROGRAMA DE INFRAESTRUTURA MUNICIPAL		800.000,00		800.000,00
26 782	Transporte Rodoviário	100.000,00	4.700.000,00		4.800.000,00
26 782 0612	PROGRAMA DE INFRAESTRUTURA MUNICIPAL	100.000,00			100.000,00
26 782 0710	ESTRADAS E VICINAIS		4.700.000,00		4.700.000,00
<b>27</b>	<b>Desporto e Lazer</b>	<b>969.000,00</b>	<b>4.210.000,00</b>		<b>5.179.000,00</b>
27 812	Desporto Comunitário	260.000,00	4.210.000,00		4.470.000,00
27 812 0720	DESPORTO DE RENDIMENTO	260.000,00	4.210.000,00		4.470.000,00
27 813	Lazer	709.000,00			709.000,00
27 813 0720	DESPORTO DE RENDIMENTO	709.000,00			709.000,00
<b>28</b>	<b>Encargos Especiais</b>	<b>600.000,00</b>			<b>600.000,00</b>
28 846	Outros Encargos Especiais	600.000,00			600.000,00
28 846 1310	CONTRIBUIÇÃO PARA O PROGRAMA DE FORMAÇÃO DE PATRIMÔNIO DO SERVIDOR	600.000,00			600.000,00
<b>99</b>	<b>Reserva de Contingência</b>	<b>1.500.000,00</b>			<b>1.500.000,00</b>
99 999	Reserva de Contingência	1.500.000,00			1.500.000,00
99 999 9999	RESERVA DE CONTIGÊNCIA	1.500.000,00			1.500.000,00
<b>TOTAL</b>		<b>98.751.000,00</b>	<b>494.786.897,45</b>	<b>0,00</b>	<b>593.537.897,45</b>

EVANILDO ANDRADE FERREIRA  
CONTADOR  
185.001.612-72VICTOR CORREA CASSIANO  
PREFEITO  
002.498.652-62JOSÉ OSVALDO OLIVEIRA DE BARROS  
SECRETÁRIO MUNICIPAL DE PLANEJAMENTO  
302.519.742-00

**PREFEITURA MUNICIPAL DE CAMETÁ**

AV. GENTIL BITENCOURT - CNPJ:05105283/0001-50

Orçamento Programa - Exercício de 2024

Anexo 09

Page 1

**DEMONSTRATIVO DAS DESPESAS POR ORGÃO E FUNÇÕES DE GOVERNO**

(Inc.II, § 2º, Art.2º)

Lei: 1, Data: 23/12/2020

Orgão:	01 01	CÂMARA MUNICIPAL	Valor
Função	01	Legislativa	8.964.000,00
Orgão:	02 02	GABINETE DO PREFEITO	Valor
Função	04	Administração	7.048.500,00
Função	06	Segurança Pública	2.210.000,00
Função	08	Assistência Social	300.000,00
Orgão:	02 03	SECRETARIA MUNICIPAL DE ADMINISTRAÇÃO	Valor
Função	04	Administração	5.739.000,00
Orgão:	02 04	SECRETARIA MUNICIPAL DE FINANÇAS	Valor
Função	04	Administração	9.549.750,00
Função	28	Encargos Especiais	600.000,00
Orgão:	02 05	SECRETARIA MUNICIPAL DE PLANEJAMENTO E GESTÃO	Valor
Função	04	Administração	637.000,00
Orgão:	02 06	SECRETARIA MUNICIPAL DE CULTURA, TURISMO E DESPORTO	Valor
Função	13	Cultura	3.674.500,00
Função	27	Desporto e Lazer	5.179.000,00
Orgão:	02 07	SECRETARIA MUN. DE DE AGRICULTURA, DESENVOLV. RURAL E ECON.	Valor
Função	04	Administração	12.000,00
Função	18	Gestão Ambiental	9.000,00
Função	20	Agricultura	2.250.000,00
Orgão:	02 08	SECRETARIA MUNICIPAL DE MEIO AMBIENTE	Valor
Função	18	Gestão Ambiental	5.239.000,00
Orgão:	02 09	SECRETARIA MUNICIPAL DE TRANSPORTE, TERRAS E OBRAS	Valor
Função	13	Cultura	500.000,00
Função	15	Urbanismo	35.758.897,45
Função	16	Habitação	200.000,00
Função	17	Saneamento	2.000.000,00
Função	25	Energia	4.020.000,00
Função	26	Transporte	5.600.000,00
Orgão:	02 10	PROCURADORIA GERAL DO MUNICÍPIO	Valor
Função	02	Judiciária	595.000,00

**PREFEITURA MUNICIPAL DE CAMETÁ**

AV. GENTIL BITENCOURT - CNPJ:05105283/0001-50

Orçamento Programa - Exercício de 2024

Anexo 09

Page 2

**DEMONSTRATIVO DAS DESPESAS POR ORGÃO E FUNÇÕES DE GOVERNO**

(Inc.II, § 2º, Art.2º)

Lei: 1, Data: 23/12/2020

Orgão:	02 10	PROCURADORIA GERAL DO MUNICÍPIO	Valor
Orgão:	02 11	CONTROLADORIA GERAL DO MUNICÍPIO	Valor
Função	04	Administração	885.000,00
Orgão:	02 12	AGÊNCIAS DISTRITAIS	Valor
Função	04	Administração	21.000,00
Orgão:	02 13	RESERVA DE CONTIGÊNCIA	Valor
Função	99	Reserva de Contingência	1.500.000,00
Orgão:	02 14	FUNDO MUNICIPAL DA CRIANÇA E DO ADOLESCENTE	Valor
Função	08	Assistência Social	533.000,00
Função	14	Direitos da Cidadania	30.000,00
Orgão:	02 15	FUNDO MUN. DESENV. DA EDUCAÇÃO BÁSICA - FUNDEB	Valor
Função	12	Educação	282.200.000,00
Orgão:	02 16	FUNDO MUNICIPAL DE EDUCAÇÃO	Valor
Função	04	Administração	2.500.000,00
Função	12	Educação	43.226.000,00
Orgão:	02 17	FUNDO MUNICIPAL DE SAÚDE	Valor
Função	10	Saúde	130.855.000,00
Orgão:	02 18	FUNDO MUNICIPAL DE ASSIST. SOCIAL	Valor
Função	08	Assistência Social	16.040.000,00
Orgão:	02 19	FUNDO MUNICIPAL DE MEIO AMBIENTE	Valor
Função	18	Gestão Ambiental	174.000,00
Orgão:	02 20	SUPERINTENDÊNCIA MUNICIPAL DE TRÂNSITO E TRANSPORTE	Valor
Função	04	Administração	109.000,00
Função	26	Transporte	6.960.000,00
Orgão:	02 21	SERVIÇO AUTÔNOMO DE ÁGUA E ESGOTO - SAAE	Valor
Função	17	Saneamento	5.637.250,00

**PREFEITURA MUNICIPAL DE CAMETÁ**

AV. GENTIL BITENCOURT - CNPJ:05105283/0001-50

Orçamento Programa - Exercício de 2024

Anexo 09

Page 3

**DEMONSTRATIVO DAS DESPESAS POR ORGÃO E FUNÇÕES DE GOVERNO**

(Inc.II, § 2º, Art.2º)

Lei: 1, Data: 23/12/2020

Orgão:	02 25	FUNDO MUNICIPAL DE CULTURA	Valor
Função	13	Cultura	1.091.000,00
Orgão:	02 26	SECRETARIA MUNICIPAL DE AQUICULTURA E PESCA	Valor
Função	20	Agricultura	656.000,00
Orgão:	02 34	FUNDAÇÃO CULTURAL CAMETAENSE - FUNCULT	Valor
Função	13	Cultura	1.035.000,00
TOTAL GERAL			593.537.897,45

**RESUMO DO TOTAL ORÇADO POR ORGÃO**

01 01	CÂMARA MUNICIPAL	8.964.000,00
02 02	GABINETE DO PREFEITO	9.558.500,00
02 03	SECRETARIA MUNICIPAL DE ADMINISTRAÇÃO	5.739.000,00
02 04	SECRETARIA MUNICIPAL DE FINANÇAS	10.149.750,00
02 05	SECRETARIA MUNICIPAL DE PLANEJAMENTO E GESTÃO	637.000,00
02 06	SECRETARIA MUNICIPAL DE CULTURA, TURISMO E ESPORTE	1.091.000,00
02 07	SECRETARIA MUN. DE DE AGRICULTURA, DESENVOLV. RURAL E ECONOMIA	656.000,00
02 08	SECRETARIA MUNICIPAL DE MEIO AMBIENTE	5.239.000,00
02 09	SECRETARIA MUNICIPAL DE TRANSPORTE, TERRAS E OBRAS	4.078.897,45
02 10	PROCURADORIA GERAL DO MUNICÍPIO	595.000,00
02 11	CONTROLADORIA GERAL DO MUNICÍPIO	885.000,00
02 12	AGÊNCIAS DISTRITAIS	21.000,00
02 13	RESERVA DE CONTIGÊNCIA	1.500.000,00
02 14	FUNDO MUNICIPAL DA CRIANÇA E DO ADOLESCENTE	563.000,00
02 15	FUNDO MUN. DESENV. DA EDUCAÇÃO BÁSICA - FUNDEB	282.200.000,00
02 16	FUNDO MUNICIPAL DE EDUCAÇÃO	45.726.000,00
02 17	FUNDO MUNICIPAL DE SAÚDE	130.855.000,00
02 18	FUNDO MUNICIPAL DE ASSIST. SOCIAL	16.040.000,00
02 19	FUNDO MUNICIPAL DE MEIO AMBIENTE	174.000,00
02 20	SUPERINTENDÊNCIA MUNICIPAL DE TRÂNSITO E TRANSPORTES	1.169.000,00
02 21	SERVIÇO AUTÔNOMO DE ÁGUA E ESGOTO - SAAE	5.637.250,00
02 25	FUNDO MUNICIPAL DE CULTURA	1.091.000,00
02 26	SECRETARIA MUNICIPAL DE AQUICULTURA E PESCA	656.000,00
02 34	FUNDAÇÃO CULTURAL CAMETAENSE - FUNCULT	1.035.000,00
TOTAL		593.537.897,45

**RESUMO DO TOTAL ORÇADO POR FUNÇÃO**

01	Legislativa	8.964.000,00
02	Judiciária	595.000,00



# PREFEITURA MUNICIPAL DE CAMETÁ

AV. GENTIL BITENCOURT - CNPJ:05105283/0001-50

Orçamento Programa - Exercício de 2024

Anexo 09

Page 4

## DEMONSTRATIVO DAS DESPESAS POR ORGÃO E FUNÇÕES DE GOVERNO

(Inc.II, § 2º, Art.2º)

Lei: 1, Data: 23/12/2020

04	Administração	26.501.250,00
06	Segurança Pública	2.210.000,00
08	Assistência Social	16.873.000,00
10	Saúde	130.855.000,00
12	Educação	325.426.000,00
13	Cultura	6.300.500,00
14	Direitos da Cidadania	30.000,00
15	Urbanismo	35.758.897,45
16	Habitação	200.000,00
17	Saneamento	7.637.250,00
18	Gestão Ambiental	5.422.000,00
20	Agricultura	2.906.000,00
25	Energia	4.020.000,00
26	Transporte	12.560.000,00
27	Desporto e Lazer	5.179.000,00
28	Encargos Especiais	600.000,00
99	Reserva de Contingência	1.500.000,00
<b>TOTAL</b>		<b>593.537.897,45</b>

EVANILDO ANDRADE FERREIRA  
CONTADOR  
185.001.612-72

VICTOR CORREA CASSIANO  
PREFEITO  
002.498.652-62

JOSÉ OSVALDO OLIVEIRA DE BARROS  
SECRETÁRIO MUNICIPAL DE PLANEJAMENTO  
302.519.742-00



**SEGURIDADE SOCIAL**

Lei: 1, Data: 23/12/2020

Codigo	Especificacao	Categoria	Função
<b>08</b>	<b>Assistência Social</b>		<b>16.873.000,00</b>
3.1.90.04.00	CONTRATAÇÃO POR TEMPO DETERMINADO	5.780.000,00	
3.1.90.11.00	VENCIMENTOS E VANTAGENS FIXAS - PESSOAL CIVIL	1.760.000,00	
3.1.90.13.00	OBRIGAÇÕES PATRONAIS	1.313.000,00	
3.1.90.16.00	OUTRAS DESPESAS VARIÁVEIS - PESSOAL CIVIL	3.000,00	
3.1.90.92.00	DESPESAS DE EXERCÍCIOS ANTERIORES	3.000,00	
3.3.90.14.00	DIÁRIAS - CIVIL	23.000,00	
3.3.90.30.00	MATERIAL DE CONSUMO	4.494.000,00	
3.3.90.32.00	MATERIAL, BEM OU SERVIÇO PARA DISTRIBUIÇÃO GR/	406.000,00	
3.3.90.33.00	PASSAGENS E DESPESAS COM LOCOMOÇÃO	11.000,00	
3.3.90.35.00	SERVIÇOS DE CONSULTORIA	120.000,00	
3.3.90.36.00	OUTROS SERVIÇOS DE TERCEIROS - PESSOA FÍSICA	793.000,00	
3.3.90.39.00	OUTROS SERVIÇOS DE TERCEIROS - PESSOA JURÍDIC	1.827.000,00	
3.3.90.40.00	SERVIÇOS DE TECNOLOGIA DA INFORMAÇÃO E COMU	30.000,00	
3.3.90.48.00	OUTROS AUXÍLIOS FINANCEIROS A PESSOAS FÍSICAS	8.000,00	
3.3.90.92.00	DESPESAS DE EXERCÍCIOS ANTERIORES	3.000,00	
4.4.90.52.00	EQUIPAMENTOS E MATERIAL PERMANENTE	299.000,00	
<b>10</b>	<b>Saúde</b>		<b>130.855.000,00</b>
3.1.90.04.00	CONTRATAÇÃO POR TEMPO DETERMINADO	11.333.500,00	
3.1.90.11.00	VENCIMENTOS E VANTAGENS FIXAS - PESSOAL CIVIL	38.620.000,00	
3.1.90.13.00	OBRIGAÇÕES PATRONAIS	3.290.000,00	
3.1.90.16.00	OUTRAS DESPESAS VARIÁVEIS - PESSOAL CIVIL	41.000,00	
3.1.90.92.00	DESPESAS DE EXERCÍCIOS ANTERIORES	13.000,00	
3.3.90.14.00	DIÁRIAS - CIVIL	83.000,00	
3.3.90.30.00	MATERIAL DE CONSUMO	21.230.000,00	
3.3.90.32.00	MATERIAL, BEM OU SERVIÇO PARA DISTRIBUIÇÃO GR/	5.000,00	
3.3.90.33.00	PASSAGENS E DESPESAS COM LOCOMOÇÃO	131.000,00	
3.3.90.35.00	SERVIÇOS DE CONSULTORIA	250.000,00	
3.3.90.36.00	OUTROS SERVIÇOS DE TERCEIROS - PESSOA FÍSICA	19.872.000,00	
3.3.90.39.00	OUTROS SERVIÇOS DE TERCEIROS - PESSOA JURÍDIC	22.879.500,00	
3.3.90.47.00	OBRIGAÇÕES TRIBUTÁRIAS E CONTRIBUTIVAS	378.000,00	
3.3.90.48.00	OUTROS AUXÍLIOS FINANCEIROS A PESSOAS FÍSICAS	910.000,00	
3.3.90.91.00	SENTENÇAS JUDICIAIS	10.000,00	
3.3.90.92.00	DESPESAS DE EXERCÍCIOS ANTERIORES	20.000,00	
4.4.90.51.00	OBRAS E INSTALAÇÕES	6.200.000,00	
4.4.90.52.00	EQUIPAMENTOS E MATERIAL PERMANENTE	5.539.000,00	
4.4.90.61.00	AQUISIÇÃO DE IMÓVEIS	50.000,00	
<b>TOTAL</b>			<b>147.728.000,00</b>

EVANILDO ANDRADE FERREIRA  
CONTADOR  
185.001.612-72

VICTOR CORREA CASSIANO  
PREFEITO  
002.498.652-62

JOSÉ OSVALDO OLIVEIRA DE BARROS  
SECRETÁRIO MUNICIPAL DE PLANEJAMEN  
302.519.742-00

**PREFEITURA MUNICIPAL DE CAMETÁ**

AV. GENTIL BITENCOURT - CNPJ:05105283/0001-50

Orçamento Programa - Exercício de 2024

Quadro 02

**DESPESA DO ÓRGÃO POR ATIVIDADE E PROJETO SEGUNDO OS GRUPOS**

Page 1

Lei: 1, Data: 23/12/2020

Funcional Programática	Grupo de Despesa	Total
Cod	Descrição	
01	Legislativa	8.964.000,00
01 031	Ação Legislativa	200.000,00
01 031 0052	ADMINISTRAÇÃO GERAL	200.000,00
2001	PUBLICIDADE E PROPAGANDA DA CAMARA MUNICIPAL	200.000,00
3. 3 90	OUTRAS DESPESAS CORRENTES	200.000,00
01 032	Controle Externo	8.629.000,00
01 032 0052	ADMINISTRAÇÃO GERAL	8.629.000,00
2002	MANUTENÇÃO DA CÂMARA MUNICIPAL	8.629.000,00
3. 1 90	PESSOAL E ENCARGOS SOCIAIS	4.182.000,00
3. 3 90	OUTRAS DESPESAS CORRENTES	4.137.000,00
4. 4 90	INVESTIMENTOS	300.000,00
4. 6 90	AMORTIZAÇÃO DA DÍVIDA	10.000,00
01 124	Controle Interno	135.000,00
01 124 0055	CONTROLE INTERNO	135.000,00
2280	MANUTENÇÃO DO CONTROLE INTERNO DA CAMARA MUNICIPAL DE CAMETÁ- CMC	135.000,00
3. 1 90	PESSOAL E ENCARGOS SOCIAIS	120.000,00
3. 3 90	OUTRAS DESPESAS CORRENTES	10.000,00
4. 4 90	INVESTIMENTOS	5.000,00
<b>TOTAL</b>		<b>8.964.000,00</b>

**PREFEITURA MUNICIPAL DE CAMETÁ**

AV. GENTIL BITENCOURT - CNPJ:05105283/0001-50

Orçamento Programa - Exercício de 2024

Quadro 02

**DESPESA DO ÓRGÃO POR ATIVIDADE E PROJETO SEGUNDO OS GRUPOS**

Page 2

Lei: 1, Data: 23/12/2020

Funcional Programática	Grupo de Despesa	Total
Cod	Descrição	
04	Administração	7.048.500,00
04 122	Administração Geral	7.048.500,00
04 122 0052	ADMINISTRAÇÃO GERAL	6.541.500,00
2003	MANUTENÇÃO DO GABINETE DO PREFEITO	6.541.500,00
3. 1 90	PESSOAL E ENCARGOS SOCIAIS	2.312.000,00
3. 3 90	OUTRAS DESPESAS CORRENTES	4.209.500,00
4. 4 90	INVESTIMENTOS	20.000,00
04 122 0059	COMUNICAÇÃO SOCIAL	507.000,00
2004	MANUTENÇÃO DO DEPARTAMENTO DE COMUNICAÇÃO	507.000,00
3. 1 90	PESSOAL E ENCARGOS SOCIAIS	90.000,00
3. 3 90	OUTRAS DESPESAS CORRENTES	397.000,00
4. 4 90	INVESTIMENTOS	20.000,00
06	Segurança Pública	2.210.000,00
06 122	Administração Geral	2.210.000,00
06 122 0152	APOIO A SEGURANÇA PÚBLICA	2.210.000,00
2010	IMPLEMENTAÇÃO DA GUARDA MUNICIPAL	2.210.000,00
3. 1 90	PESSOAL E ENCARGOS SOCIAIS	2.120.000,00
3. 3 90	OUTRAS DESPESAS CORRENTES	70.000,00
4. 4 90	INVESTIMENTOS	20.000,00
08	Assistência Social	300.000,00
08 182	Defesa Civil	300.000,00
08 182 0052	ADMINISTRAÇÃO GERAL	300.000,00
2412	DEFESA CIVIL E AÇÕES VOLUNTÁRIAS - GP	300.000,00
3. 3 90	OUTRAS DESPESAS CORRENTES	300.000,00
<b>TOTAL</b>		<b>9.558.500,00</b>



**PREFEITURA MUNICIPAL DE CAMETÁ**

AV. GENTIL BITENCOURT - CNPJ:05105283/0001-50

Orçamento Programa - Exercício de 2024

Quadro 02

**DESPESA DO ÓRGÃO POR ATIVIDADE E PROJETO SEGUNDO OS GRUPOS**

Page 3

Lei: 1, Data: 23/12/2020

Funcional Programática	Grupo de Despesa	Total
Cod	Descrição	
04	Administração	5.739.000,00
04 122	Administração Geral	5.739.000,00
04 122 0052	ADMINISTRAÇÃO GERAL	5.730.000,00
2005	INATIVOS E PENSIONISTAS	850.000,00
3. 1 90	PESSOAL E ENCARGOS SOCIAIS	850.000,00
2006	MANUTENÇÃO SECRETARIA MUN. ADMINISTRAÇÃO	4.865.000,00
3. 1 90	PESSOAL E ENCARGOS SOCIAIS	1.526.000,00
3. 3 90	OUTRAS DESPESAS CORRENTES	3.219.000,00
4. 4 90	INVESTIMENTOS	120.000,00
2007	APRIMORAMENTO DA GESTÃO PATRIMONIAL DO MUNICÍPIO	15.000,00
3. 3 90	OUTRAS DESPESAS CORRENTES	12.000,00
4. 4 90	INVESTIMENTOS	3.000,00
04 122 0155	CAPACITAÇÃO E QUALIFICAÇÃO PROFISSIONAL	9.000,00
2008	CAPACITAÇÃO, QUALIFICAÇÃO PROFISSIONAL E VALORIZAÇÃO DO SERVIDOR PÚBLICO MUNICIPAL	9.000,00
3. 3 90	OUTRAS DESPESAS CORRENTES	9.000,00
<b>TOTAL</b>		<b>5.739.000,00</b>

**PREFEITURA MUNICIPAL DE CAMETÁ**

AV. GENTIL BITENCOURT - CNPJ:05105283/0001-50

Orçamento Programa - Exercício de 2024

Quadro 02

**DESPESA DO ÓRGÃO POR ATIVIDADE E PROJETO SEGUNDO OS GRUPOS**

Page 4

Lei: 1, Data: 23/12/2020

PODER	02	PODER EXECUTIVO	
ORGÃO	04	SECRETARIA MUNICIPAL DE FINANÇAS	
Funcional Programática		Grupo de Despesa	Total
Cod	Descrição		
04	Administração		9.549.750,00
04 031	Ação Legislativa		285.000,00
04 031 0161	GESTÃO E MANUTENÇÃO TRIBUTÁRIA E OTIMIZAÇÃO DOS SVÇOS ADMINIST. - DEPTO. DE TRIBUTOS E DIV. ALMOX. COMPRAS E SUPRIMENTOS		285.000,00
	2250	MANUTENÇÃO DO DEPARTAMENTO DE TRIBUTOS	285.000,00
	3. 3 90	OUTRAS DESPESAS CORRENTES	280.000,00
	4. 4 90	INVESTIMENTOS	5.000,00
04 122	Administração Geral		9.264.750,00
04 122 0052	ADMINISTRAÇÃO GERAL		9.264.750,00
	0001	PARCELAMENTO RECEITA FEDERAL DE CONTRIBUIÇÕES PREVIDENCIÁRIAS	6.059.647,45
	4. 6 90	AMORTIZAÇÃO DA DÍVIDA	6.059.647,45
	0002	PARCELAMENTO RECEITA FEDERAL DE TRIBUTOS FEDERAIS - PASEP	1.000.000,00
	4. 6 90	AMORTIZAÇÃO DA DÍVIDA	1.000.000,00
	2011	MANUTENÇÃO DA SECRETARIA MUNICIPAL DE FINANÇAS	2.205.102,55
	3. 1 90	PESSOAL E ENCARGOS SOCIAIS	1.306.000,00
	3. 2 90	JUROS E ENCARGOS DA DÍVIDA	3.000,00
	3. 3 90	OUTRAS DESPESAS CORRENTES	686.102,55
	4. 4 90	INVESTIMENTOS	10.000,00
	4. 6 90	AMORTIZAÇÃO DA DÍVIDA	200.000,00
28	Encargos Especiais		600.000,00
28 846	Outros Encargos Especiais		600.000,00
28 846 1310	CONTRIBUIÇÃO PARA O PROGRAMA DE FORMAÇÃO DE PATRIMÔNIO DO SERVIDOR		600.000,00
	2014	CONTRIBUIÇÃO AO PASEP - SEFIN	600.000,00
	3. 3 90	OUTRAS DESPESAS CORRENTES	600.000,00
TOTAL			10.149.750,00

**PREFEITURA MUNICIPAL DE CAMETÁ**

AV. GENTIL BITENCOURT - CNPJ:05105283/0001-50

Orçamento Programa - Exercício de 2024

Quadro 02

**DESPESA DO ÓRGÃO POR ATIVIDADE E PROJETO SEGUNDO OS GRUPOS**

Page 5

Lei: 1, Data: 23/12/2020

PODER	02	PODER EXECUTIVO	
ORGÃO	05	SECRETARIA MUNICIPAL DE PLANEJAMENTO E GESTÃO	
Funcional Programática		Grupo de Despesa	Total
Cod	Descrição		
04	Administração		637.000,00
04 121	Planejamento e Orçamento		637.000,00
04 121 0052	ADMINISTRAÇÃO GERAL		637.000,00
	2015	MANUTENÇÃO DA SECRETARIA DE PLANEJAMENTO E GESTÃO	607.000,00
	3. 1 90	PESSOAL E ENCARGOS SOCIAIS	553.000,00
	3. 3 90	OUTRAS DESPESAS CORRENTES	51.000,00
	4. 4 90	INVESTIMENTOS	3.000,00
	2016	PROGRAMA DE MODERNIZAÇÃO DE GESTÃO PÚBLICA MUNICIPAL	12.000,00
	3. 3 90	OUTRAS DESPESAS CORRENTES	9.000,00
	4. 4 90	INVESTIMENTOS	3.000,00
	2017	MANUTENÇÃO DO CONSELHO GESTOR DO PLANO DIRETOR	9.000,00
	3. 3 90	OUTRAS DESPESAS CORRENTES	9.000,00
	2018	IMPLEM. FUNDO MUN. DE DESENVOLV. URBANO E DE INTERESSE SOCIAL	9.000,00
	3. 3 90	OUTRAS DESPESAS CORRENTES	9.000,00
TOTAL			637.000,00

**PREFEITURA MUNICIPAL DE CAMETÁ**

AV. GENTIL BITENCOURT - CNPJ:05105283/0001-50

Orçamento Programa - Exercício de 2024

Quadro 02

**DESPESA DO ÓRGÃO POR ATIVIDADE E PROJETO SEGUNDO OS GRUPOS**

Page 6

Lei: 1, Data: 23/12/2020

PODER		02		PODER EXECUTIVO		
ORGÃO		06		SECRETARIA MUNICIPAL DE CULTURA, TURISMO E DESPORTO		
Funcional Programática				Grupo de Despesa		Total
Cod	Descrição					
13	Cultura					3.674.500,00
13 122	Administração Geral					1.561.000,00
13 122 0473	DIFUSÃO CULTURAL					1.561.000,00
	2032	MANUT. SECRETARIA MUNICIPAL DE CULTURA, TURISMO E DESPORTO				1.511.000,00
	3. 1 90	PESSOAL E ENCARGOS SOCIAIS	1.466.000,00			
	3. 3 90	OUTRAS DESPESAS CORRENTES	42.000,00			
	4. 4 90	INVESTIMENTOS	3.000,00			
	2033	CONCLUSÃO DO CENTRO DE ARTES E ESPORTE UNIFICADO				50.000,00
	4. 4 90	INVESTIMENTOS	50.000,00			
13 124	Controle Interno					9.000,00
13 124 0473	DIFUSÃO CULTURAL					9.000,00
	2034	MANUTENÇÃO DO CONSELHO MUNICIPAL DE CULTURA				9.000,00
	3. 3 90	OUTRAS DESPESAS CORRENTES	9.000,00			
13 391	Patrimônio Histórico, Artístico e Arqueológico					16.500,00
13 391 0052	ADMINISTRAÇÃO GERAL					16.500,00
	2035	GESTÃO INTEGRADA E PROTEÇÃO DO PATRIMÔNIO CULTURAL DO MUNICÍPIO				16.500,00
	3. 3 90	OUTRAS DESPESAS CORRENTES	16.500,00			
13 392	Difusão Cultural					2.088.000,00
13 392 0159	DESENVOLVIMENTO DE SETORES CULTURAIS					1.793.000,00
	2037	MANUT. ATIVIDADES CULTURAIS CARNAVALESCAS				853.000,00
	3. 3 50	OUTRAS DESPESAS CORRENTES	400.000,00			
	3. 3 90	OUTRAS DESPESAS CORRENTES	453.000,00			
	2038	APOIO E INCENT. ATIVIDADES E SEGMENTOS CULTURAIS E RELIGIOSOS NO MUNICÍPIO				940.000,00
	3. 3 50	OUTRAS DESPESAS CORRENTES	300.000,00			
	3. 3 90	OUTRAS DESPESAS CORRENTES	640.000,00			
13 392 0476	DIVERSIFICAÇÃO CULTURAL					275.000,00
	1001	CONSTRUÇÃO DA ESCOLA ARTE "MESTRE CUPI JÓ"				50.000,00
	4. 4 90	INVESTIMENTOS	50.000,00			
	2040	MANUTENÇÃO DO DEPARTAMENTO DE CULTURA				55.000,00
	3. 3 90	OUTRAS DESPESAS CORRENTES	50.000,00			
	4. 4 90	INVESTIMENTOS	5.000,00			
	2041	REFORMA, AMPLIAÇÃO E REVITALIZAÇÃO DO MUSEU MUNICIPAL				100.000,00
	4. 4 90	INVESTIMENTOS	100.000,00			
	2042	REFORMA E REVITLIZAÇÃO DO PRÉDIO DA BIBLIOTECA PÚBLICA MUNICIPAL				60.000,00
	4. 4 90	INVESTIMENTOS	60.000,00			
	2043	IMPLEMENT. MANUT. CENTRO DE INICIAÇÃO AO ESPORTE				10.000,00
	3. 3 90	OUTRAS DESPESAS CORRENTES	10.000,00			
13 392 0705	PROMOÇÃO DO TURISMO					20.000,00
	2044	MANUTENÇÃO DO DEPARTAMENTO DE TURISMO				20.000,00
	3. 3 90	OUTRAS DESPESAS CORRENTES	15.000,00			
	4. 4 90	INVESTIMENTOS	5.000,00			
27	Desporto e Lazer					5.179.000,00
27 812	Desporto Comunitário					4.470.000,00
27 812 0720	DESPORTO DE RENDIMENTO					4.470.000,00
	2046	MANUTENÇÃO E RESTAURAÇÃO DO ESTÁDIO MUNICIPAL				4.370.000,00
	3. 3 90	OUTRAS DESPESAS CORRENTES	160.000,00			

**PREFEITURA MUNICIPAL DE CAMETÁ**

AV. GENTIL BITENCOURT - CNPJ:05105283/0001-50

Orçamento Programa - Exercício de 2024

Quadro 02

**DESPESA DO ÓRGÃO POR ATIVIDADE E PROJETO SEGUNDO OS GRUPOS**

Page 7

Lei: 1, Data: 23/12/2020

Funcional Programática	Grupo de Despesa	Total
PODER 02	PODER EXECUTIVO	
ORGÃO 06	SECRETARIA MUNICIPAL DE CULTURA, TURISMO E DESPORTO	
Cod	Descrição	
	4. 4 90 INVESTIMENTOS	4.210.000,00
2047	MANUTENÇÃO E RESTAURAÇÃO DO GINÁSIO MUNICIPAL	100.000,00
	3. 3 90 OUTRAS DESPESAS CORRENTES	50.000,00
	4. 4 90 INVESTIMENTOS	50.000,00
27 813	Lazer	709.000,00
27 813 0720	DESPORTO DE RENDIMENTO	709.000,00
2048	MANUTENÇÃO DO DEPARTAMENTO DE DESPORTO	693.000,00
	3. 3 90 OUTRAS DESPESAS CORRENTES	690.000,00
	4. 4 90 INVESTIMENTOS	3.000,00
2049	INSTALAÇÃO DE ESPAÇOS PARA ATIVIDADES INFANTO JUVENIL	16.000,00
	3. 3 90 OUTRAS DESPESAS CORRENTES	6.000,00
	4. 4 90 INVESTIMENTOS	10.000,00
<b>TOTAL</b>		<b>8.853.500,00</b>

**PREFEITURA MUNICIPAL DE CAMETÁ**

AV. GENTIL BITENCOURT - CNPJ:05105283/0001-50

Orçamento Programa - Exercício de 2024

Quadro 02

**DESPESA DO ÓRGÃO POR ATIVIDADE E PROJETO SEGUNDO OS GRUPOS**

Page 8

Lei: 1, Data: 23/12/2020

PODER	02	PODER EXECUTIVO	
ORGÃO	07	SECRETARIA MUN. DE DE AGRICULTURA, DESENVOLV. RURAL E ECON.	
Funcional Programática		Grupo de Despesa	Total
Cod	Descrição		
04	Administração		12.000,00
04 122	Administração Geral		12.000,00
04 122 0160	PROGRAMA MUNICIPAL DE ABASTECIMENTO E QUALIFICAÇÃO DE FEIRAS E MERCADOS		12.000,00
	2009	MANUTENÇÃO DE FEIRAS E MERCADOS	12.000,00
	3. 3 90	OUTRAS DESPESAS CORRENTES	9.000,00
	4. 4 90	INVESTIMENTOS	3.000,00
18	Gestão Ambiental		9.000,00
18 124	Controle Interno		9.000,00
18 124 0655	PROGRAMA DE DESENVOLV. RURAL SUSTENTÁVEL E INOVAÇÃO AGROPECUÁRIA E PESQUEIRA		9.000,00
	2050	MANUTENÇÃO CONSELHO MUN. DESENVOLV. RURAL E SUSTENTÁVEL	9.000,00
	3. 3 90	OUTRAS DESPESAS CORRENTES	9.000,00
20	Agricultura		2.250.000,00
20 122	Administração Geral		1.935.000,00
20 122 0052	ADMINISTRAÇÃO GERAL		1.935.000,00
	2051	MANUT. SECRETARIA MUN. AGRICULTURA, DESENV. RURAL E ECONÔMICO	1.935.000,00
	3. 1 90	PESSOAL E ENCARGOS SOCIAIS	1.905.000,00
	3. 3 50	OUTRAS DESPESAS CORRENTES	3.000,00
	3. 3 90	OUTRAS DESPESAS CORRENTES	24.000,00
	4. 4 90	INVESTIMENTOS	3.000,00
20 606	Extensão Rural		312.000,00
20 606 0654	PROGRAMA DE FOMENTO DA PRODUÇÃO AQUÍCOLA E PESQUEIRA		20.000,00
	1003	CONSTRUÇÃO DA CASA DA FARINHA	20.000,00
	4. 4 90	INVESTIMENTOS	20.000,00
20 606 0655	PROGRAMA DE DESENVOLV. RURAL SUSTENTÁVEL E INOVAÇÃO AGROPECUÁRIA E PESQUEIRA		292.000,00
	2052	AÇÕES VOLTADAS À GESTÃO DE NEGÓCIOS	9.000,00
	3. 3 90	OUTRAS DESPESAS CORRENTES	9.000,00
	2053	AÇÕES PARA DESENV. SUSTENTÁVEL DA PECUÁRIA E AVICULTURA	9.000,00
	3. 3 90	OUTRAS DESPESAS CORRENTES	9.000,00
	2054	ASSISTÊNCIA TÉCNICA E EXTENSÃO RURAL	15.000,00
	3. 3 90	OUTRAS DESPESAS CORRENTES	12.000,00
	4. 4 90	INVESTIMENTOS	3.000,00
	2055	MECANIZAÇÃO AGRÍCOLA	259.000,00
	3. 3 90	OUTRAS DESPESAS CORRENTES	9.000,00
	4. 4 90	INVESTIMENTOS	250.000,00
20 608	Promoção da Produção Agropecuária		3.000,00
20 608 0655	PROGRAMA DE DESENVOLV. RURAL SUSTENTÁVEL E INOVAÇÃO AGROPECUÁRIA E PESQUEIRA		3.000,00
	2057	AÇÕES PARA DESENVOL. SUST. ATIVIDADES EXTRATIVISTAS	3.000,00
	3. 3 90	OUTRAS DESPESAS CORRENTES	3.000,00
<b>TOTAL</b>			<b>2.271.000,00</b>

**PREFEITURA MUNICIPAL DE CAMETÁ**

AV. GENTIL BITENCOURT - CNPJ:05105283/0001-50

Orçamento Programa - Exercício de 2024

Quadro 02

**DESPESA DO ÓRGÃO POR ATIVIDADE E PROJETO SEGUNDO OS GRUPOS**

Page 9

Lei: 1, Data: 23/12/2020

PODER	02	PODER EXECUTIVO	
ORGÃO	08	SECRETARIA MUNICIPAL DE MEIO AMBIENTE	
Funcional Programática	Grupo de Despesa		Total
Cod	Descrição		
18	Gestão Ambiental		5.239.000,00
18 122	Administração Geral		4.095.000,00
18 122 0052	ADMINISTRAÇÃO GERAL		4.095.000,00
	2058	MANUT. SECRETARIA MUNICIPAL DE MEIO AMBIENTE	4.095.000,00
	3. 1 90	PESSOAL E ENCARGOS SOCIAIS	3.853.000,00
	3. 3 90	OUTRAS DESPESAS CORRENTES	212.000,00
	4. 4 90	INVESTIMENTOS	30.000,00
18 541	Preservação e Conservação Ambiental		784.000,00
18 541 0123	PROGRAMA DE PARCERIA PUBLICO PRIVADA		520.000,00
	2061	IMPLEM. POLÍTICA MUN. GESTÃO DE RESÍDUOS SÓLIDOS	520.000,00
	3. 3 90	OUTRAS DESPESAS CORRENTES	520.000,00
18 541 0150	DESENVOLVIMENTO SUSTENTÁVEL DAS ATIVIDADES EXTRATIVISTAS		9.000,00
	2059	MANUTENÇÃO DO HORTO MUNICIPAL	9.000,00
	3. 3 90	OUTRAS DESPESAS CORRENTES	9.000,00
18 541 0154	GESTÃO AMBIENTAL DE RESÍDUOS SÓLIDOS		40.000,00
	2060	REVITALIZAÇÃO E MANUTENÇÃO DA FÁBRICA DE COMPOSTAGENS E RECICLAGEM DE LIXO	40.000,00
	3. 3 90	OUTRAS DESPESAS CORRENTES	30.000,00
	4. 4 90	INVESTIMENTOS	10.000,00
18 541 0655	PROGRAMA DE DESENVOLV. RURAL SUSTENTÁVEL E INOVAÇÃO AGROPECUÁRIA E PESQUEIRA		215.000,00
	2062	MANUTENÇÃO DO DEPARTAMENTO DE EDUC. AMB. PESQUISAS, PROJETOS E UNIDADES DE CONSERVAÇÃO	20.000,00
	3. 3 90	OUTRAS DESPESAS CORRENTES	15.000,00
	4. 4 90	INVESTIMENTOS	5.000,00
	2063	MANUTENÇÃO DO DEPARTAM. DE MANUT. DE LOGRADOURO E PAISAGISMO - DMP	160.000,00
	3. 1 90	PESSOAL E ENCARGOS SOCIAIS	120.000,00
	3. 3 90	OUTRAS DESPESAS CORRENTES	30.000,00
	4. 4 90	INVESTIMENTOS	10.000,00
	2064	MANUTENÇÃO DO DEPART. MUN. CONTROLE AMBIENTAL	35.000,00
	3. 3 90	OUTRAS DESPESAS CORRENTES	25.000,00
	4. 4 90	INVESTIMENTOS	10.000,00
18 542	Controle Ambiental		360.000,00
18 542 0154	GESTÃO AMBIENTAL DE RESÍDUOS SÓLIDOS		30.000,00
	2065	PLANO MUNICIPAL DE GESTÃO INTEGRADA DE RESÍDUOS SÓLIDOS	30.000,00
	3. 3 90	OUTRAS DESPESAS CORRENTES	30.000,00
18 542 0620	FORTELECIMENTO E MODERNIZAÇÃO DO LICENCIAMENTO AMBIENTAL E RECUPERAÇÃO DE ÁREAS DEGRADADAS		330.000,00
	1005	AQUISIÇÃO DE BARCO COLETOR DE RESÍDUOS SÓLIDOS	250.000,00
	4. 4 90	INVESTIMENTOS	250.000,00
	2066	MANUTENÇÃO DE DESPESAS COM RECUPERAÇÃO DE ÀREAS DEGRADADAS, FUIROS E IGARAPÉS	40.000,00
	3. 3 90	OUTRAS DESPESAS CORRENTES	40.000,00
	2067	MANUT. FORTALEC. E MODERNIZAÇÃO DO LICENCIAMENTO AMBIENTAL.	40.000,00
	3. 3 90	OUTRAS DESPESAS CORRENTES	30.000,00
	4. 4 90	INVESTIMENTOS	10.000,00
<b>TOTAL</b>			<b>5.239.000,00</b>

**PREFEITURA MUNICIPAL DE CAMETÁ**

AV. GENTIL BITENCOURT - CNPJ:05105283/0001-50

Orçamento Programa - Exercício de 2024

Quadro 02

**DESPESA DO ÓRGÃO POR ATIVIDADE E PROJETO SEGUNDO OS GRUPOS**

Page 10

Lei: 1, Data: 23/12/2020

PODER	02	PODER EXECUTIVO	
ORGÃO	09	SECRETARIA MUNICIPAL DE TRANSPORTE, TERRAS E OBRAS	
Funcional Programática	Grupo de Despesa		Total
Cod	Descrição		
13	Cultura		500.000,00
13 392	Difusão Cultural		500.000,00
13 392 0473	DIFUSÃO CULTURAL		500.000,00
	1274	REFORMA DO CENTRO DE CULTURA JARBAS PASSARINHO	500.000,00
	4. 4 90	INVESTIMENTOS	500.000,00
15	Urbanismo		35.758.897,45
15 122	Administração Geral		10.762.000,00
15 122 0052	ADMINISTRAÇÃO GERAL		10.762.000,00
	1006	CONSTRUÇÃO DO PRÉDIO DA CÂMARA MUNICIPAL	4.420.000,00
	4. 4 90	INVESTIMENTOS	4.420.000,00
	2072	MANUT. SECRETARIA MUNICIPAL TRANSPORTE, TERRAS E OBRAS	6.342.000,00
	3. 1 90	PESSOAL E ENCARGOS SOCIAIS	1.356.000,00
	3. 3 90	OUTRAS DESPESAS CORRENTES	4.936.000,00
	4. 4 90	INVESTIMENTOS	50.000,00
15 451	Infra-Estrutura Urbana		13.300.000,00
15 451 0507	PARQUES E JARDINS		600.000,00
	1007	CONSTRUÇÃO E REVITALIZAÇÃO DE PRAÇAS PÚBLICAS	600.000,00
	4. 4 90	INVESTIMENTOS	600.000,00
15 451 0612	PROGRAMA DE INFRAESTRUTURA MUNICIPAL		12.700.000,00
	1008	OBRAS DE INFRA-ESTRUTURA URBANA	5.000.000,00
	4. 4 90	INVESTIMENTOS	5.000.000,00
	1009	CONSTRUÇÃO, AMPLIAÇÃO E CONCLUSÃO MERCADOS E FEIRAS	800.000,00
	4. 4 90	INVESTIMENTOS	800.000,00
	1011	CONSTRUÇÃO, MANUTENÇÃO DE PRÉDIOS PÚBLICOS	1.000.000,00
	4. 4 90	INVESTIMENTOS	1.000.000,00
	1012	AQUISIÇÃO DE MÁQUINAS E EQUIPAMENTOS- PATRULHA MECANIZADA	400.000,00
	4. 4 90	INVESTIMENTOS	400.000,00
	1013	CONSTRUÇÃO DE MUROS DE CONTENÇÃO E CAIS DE ARRIMO	1.500.000,00
	4. 4 90	INVESTIMENTOS	1.500.000,00
	1700	OBRAS DE PAVIMENTAÇÃO DE VIAS PÚBLICAS	4.000.000,00
	4. 4 90	INVESTIMENTOS	4.000.000,00
15 452	Serviços Urbanos		11.696.897,45
15 452 0052	ADMINISTRAÇÃO GERAL		200.000,00
	1014	CONSTRUÇÃO, AMPLIAÇÃO E RESTAURAÇÃO DE CEMITÉRIOS	200.000,00
	4. 4 90	INVESTIMENTOS	200.000,00
15 452 0504	SERVIÇOS DE LIMPEZA URBANA		11.496.897,45
	2073	MANUTENÇÃO DEPARTAMENTO E LIMPEZA PÚBLICA	4.440.897,45
	3. 1 90	PESSOAL E ENCARGOS SOCIAIS	2.806.000,00
	3. 3 90	OUTRAS DESPESAS CORRENTES	1.604.897,45
	4. 4 90	INVESTIMENTOS	30.000,00
	2074	MANUTENÇÃO DEPARTAMENTO MUNICIPAL DE TRANSPORTES	7.056.000,00
	3. 3 90	OUTRAS DESPESAS CORRENTES	7.036.000,00
	4. 4 90	INVESTIMENTOS	20.000,00
16	Habitação		200.000,00
16 482	Habitação Urbana		200.000,00
16 482 0515	HABITAÇÕES URBANAS		200.000,00
	1015	CONSTRUÇÃO E CONCLUSÃO DE CASAS POPULARES DE INTERESSE	200.000,00



**PREFEITURA MUNICIPAL DE CAMETÁ**

AV. GENTIL BITENCOURT - CNPJ:05105283/0001-50

Orçamento Programa - Exercício de 2024

Quadro 02

**DESPESA DO ÓRGÃO POR ATIVIDADE E PROJETO SEGUNDO OS GRUPOS**

Page 11

Lei: 1, Data: 23/12/2020

PODER	02	PODER EXECUTIVO	
ORGÃO	09	SECRETARIA MUNICIPAL DE TRANSPORTE, TERRAS E OBRAS	
Funcional Programática	Grupo de Despesa		Total
Cod	Descrição		
		SOCOAL	
	4. 4 90	INVESTIMENTOS	200.000,00
17		Saneamento	2.000.000,00
17 182		Defesa Civil	0,00
17 182 0504		SERVIÇOS DE LIMPEZA URBANA	0,00
	2411	DEFESA CIVIL E AÇÕES VOLUNTÁRIAS - SETOB	0,00
	3. 3 90	OUTRAS DESPESAS CORRENTES	0,00
17 512		Saneamento Básico Urbano	2.000.000,00
17 512 0611		SANEAMENTO BÁSICO URBANO E RURAL	2.000.000,00
	1016	IMPLEM. AMPLIAÇÃO E CONCLUSÃO SISTEMA DE ABASTECIMENTO ÀGUA	2.000.000,00
	4. 4 90	INVESTIMENTOS	2.000.000,00
25		Energia	4.020.000,00
25 752		Energia Elétrica	4.020.000,00
25 752 0506		ILUMINAÇÃO PÚBLICA	4.020.000,00
	2075	MANUTENÇÃO DEPARTAMENTO DE ILUMINAÇÃO PÚBLICA	4.020.000,00
	3. 1 90	PESSOAL E ENCARGOS SOCIAIS	320.000,00
	3. 3 90	OUTRAS DESPESAS CORRENTES	3.700.000,00
26		Transporte	5.600.000,00
26 451		Infra-Estrutura Urbana	800.000,00
26 451 0612		PROGRAMA DE INFRAESTRUTURA MUNICIPAL	800.000,00
	1018	CONSTRUÇÃO DO TERMINAL RODOVIÁRIO - INTRAMUNICIPAL.	800.000,00
	4. 4 90	INVESTIMENTOS	800.000,00
26 782		Transporte Rodoviário	4.800.000,00
26 782 0612		PROGRAMA DE INFRAESTRUTURA MUNICIPAL	100.000,00
	1018	CONSTRUÇÃO DO TERMINAL RODOVIÁRIO - INTRAMUNICIPAL.	100.000,00
	4. 4 90	INVESTIMENTOS	100.000,00
26 782 0710		ESTRADAS E VICINAIS	4.700.000,00
	1019	ABERTURA E RECUPERAÇÃO DE ESTRADAS VICINAIS	3.000.000,00
	4. 4 90	INVESTIMENTOS	3.000.000,00
	2076	CONSTRUÇÃO, REFORMA E MANUTENÇÃO DE PONTES	1.700.000,00
	4. 4 90	INVESTIMENTOS	1.700.000,00
TOTAL			48.078.897,45

**PREFEITURA MUNICIPAL DE CAMETÁ**

AV. GENTIL BITENCOURT - CNPJ:05105283/0001-50

Orçamento Programa - Exercício de 2024

Quadro 02

**DESPESA DO ÓRGÃO POR ATIVIDADE E PROJETO SEGUNDO OS GRUPOS**

Page 12

Lei: 1, Data: 23/12/2020

Funcional Programática	Grupo de Despesa	Total
Cod	Descrição	
02	Judiciária	595.000,00
02 091	Defesa da Ordem Jurídica	595.000,00
02 091 0153	SUPORTE JURÍDICO	595.000,00
2080	MANUTENÇÃO DA PROCURADORIA GERAL DO MUNICIPIO	595.000,00
3. 1 90	PESSOAL E ENCARGOS SOCIAIS	570.000,00
3. 3 90	OUTRAS DESPESAS CORRENTES	22.000,00
4. 4 90	INVESTIMENTOS	3.000,00
<b>TOTAL</b>		<b>595.000,00</b>

**PREFEITURA MUNICIPAL DE CAMETÁ**

AV. GENTIL BITENCOURT - CNPJ:05105283/0001-50

Orçamento Programa - Exercício de 2024

Quadro 02

**DESPESA DO ÓRGÃO POR ATIVIDADE E PROJETO SEGUNDO OS GRUPOS**

Page 13

Lei: 1, Data: 23/12/2020

Funcional Programática	Grupo de Despesa	Total
PODER 02 ORGÃO 11	PODER EXECUTIVO CONTROLADORIA GERAL DO MUNICÍPIO	
Cod	Descrição	
04	Administração	885.000,00
04 124	Controle Interno	885.000,00
04 124 0055	CONTROLE INTERNO	885.000,00
2081	MANUTENÇÃO DA CONTROLADORIA GERAL DO MUNICIPIO	885.000,00
3. 1 90	PESSOAL E ENCARGOS SOCIAIS	660.000,00
3. 3 90	OUTRAS DESPESAS CORRENTES	222.000,00
4. 4 90	INVESTIMENTOS	3.000,00
<b>TOTAL</b>		<b>885.000,00</b>

**PREFEITURA MUNICIPAL DE CAMETÁ**

AV. GENTIL BITENCOURT - CNPJ:05105283/0001-50

Orçamento Programa - Exercício de 2024

Quadro 02

**DESPESA DO ÓRGÃO POR ATIVIDADE E PROJETO SEGUNDO OS GRUPOS**

Page 14

Lei: 1, Data: 23/12/2020

PODER	02	PODER EXECUTIVO	
ORGÃO	12	AGÊNCIAS DISTRICTAIS	
Funcional Programática		Grupo de Despesa	Total
Cod		Descrição	
04		Administração	21.000,00
04 122		Administração Geral	21.000,00
04 122 0052		ADMINISTRAÇÃO GERAL	21.000,00
	2082	IMPLEMENTAÇÃO DAS AGÊNCIAS DISTRICTAIS	21.000,00
	3. 1 90	PESSOAL E ENCARGOS SOCIAIS	9.000,00
	3. 3 90	OUTRAS DESPESAS CORRENTES	9.000,00
	4. 4 90	INVESTIMENTOS	3.000,00
<b>TOTAL</b>			<b>21.000,00</b>

**PREFEITURA MUNICIPAL DE CAMETÁ**

AV. GENTIL BITENCOURT - CNPJ:05105283/0001-50

Orçamento Programa - Exercício de 2024

Quadro 02

**DESPESA DO ÓRGÃO POR ATIVIDADE E PROJETO SEGUNDO OS GRUPOS**

Page 15

Lei: 1, Data: 23/12/2020

Funcional Programática	Grupo de Despesa	Total
Cod	Descrição	
99	Reserva de Contingência	1.500.000,00
99 999	Reserva de Contingência	1.500.000,00
99 999 9999	RESERVA DE CONTIGÊNCIA	1.500.000,00
2083	DESPESAS DE RESERVA DE CONTIGÊNCIA	1.500.000,00
9. 9 99	RESERVA DE CONTIGÊNCIA	1.500.000,00
<b>TOTAL</b>		<b>1.500.000,00</b>

**PREFEITURA MUNICIPAL DE CAMETÁ**

AV. GENTIL BITENCOURT - CNPJ:05105283/0001-50

Orçamento Programa - Exercício de 2024

Quadro 02

**DESPESA DO ÓRGÃO POR ATIVIDADE E PROJETO SEGUNDO OS GRUPOS**

Page 16

Lei: 1, Data: 23/12/2020

PODER	02	PODER EXECUTIVO	
ORGÃO	14	FUNDO MUNICIPAL DA CRIANÇA E DO ADOLESCENTE	
Funcional Programática	Grupo de Despesa		Total
Cod	Descrição		
08	Assistência Social		533.000,00
08 243	Assistência à Criança e ao Adolescente		533.000,00
08 243 0011	CRIAÇÃO E MANUTENÇÃO DE CONSELHOS MUNICIPAIS		533.000,00
	2084	MANUTENÇÃO CONSELHO TUTELAR	533.000,00
	3. 1 90	PESSOAL E ENCARGOS SOCIAIS	490.000,00
	3. 3 90	OUTRAS DESPESAS CORRENTES	33.000,00
	4. 4 90	INVESTIMENTOS	10.000,00
14	Direitos da Cidadania		30.000,00
14 422	Direitos Individuais, Coletivos e Difusos		30.000,00
14 422 0011	CRIAÇÃO E MANUTENÇÃO DE CONSELHOS MUNICIPAIS		30.000,00
	2085	MANUTENÇÃO CONSELHO MUN. DIREITOS DA CRIANÇA E DO ADOLESCENTE	9.000,00
	3. 3 90	OUTRAS DESPESAS CORRENTES	9.000,00
	2086	MANUTENÇÃO CONSELHO MUN. DA JUVENTUDE	9.000,00
	3. 3 90	OUTRAS DESPESAS CORRENTES	9.000,00
	2087	MANUTENÇÃO FUNDO MUN. CRIANÇA E ADOLESCENTE	12.000,00
	3. 3 90	OUTRAS DESPESAS CORRENTES	9.000,00
	4. 4 90	INVESTIMENTOS	3.000,00
<b>TOTAL</b>			<b>563.000,00</b>

**PREFEITURA MUNICIPAL DE CAMETÁ**

AV. GENTIL BITENCOURT - CNPJ:05105283/0001-50

Orçamento Programa - Exercício de 2024

Quadro 02

**DESPESA DO ÓRGÃO POR ATIVIDADE E PROJETO SEGUNDO OS GRUPOS**

Page 17

Lei: 1, Data: 23/12/2020

PODER	02	PODER EXECUTIVO	
ORGÃO	15	FUNDO MUN. DESENV. DA EDUCAÇÃO BÁSICA - FUNDEB	
Funcional Programática		Grupo de Despesa	Total
Cod	Descrição		
12	Educação		282.200.000,00
12 361	Ensino Fundamental		132.405.500,00
12 361 0403	ENSINO FUNDAMENTAL		132.375.500,00
	2088	CONSTRUÇÃO REFORMA E AMPLIAÇÃO DE UNID. ESCOLARES - FUNDEB	5.200.000,00
	4. 4 90	INVESTIMENTOS	5.200.000,00
	2089	MANUTENÇÃO PROFISSIONAIS MAGISTÉRIO - ENSINO FUNDAM. FUNDEB 70%	112.632.500,00
	3. 1 90	PESSOAL E ENCARGOS SOCIAIS	112.632.500,00
	2090	MANUTENÇÃO DO FUNDEB 30%	14.543.000,00
	3. 1 90	PESSOAL E ENCARGOS SOCIAIS	4.103.000,00
	3. 3 90	OUTRAS DESPESAS CORRENTES	9.440.000,00
	4. 4 90	INVESTIMENTOS	1.000.000,00
12 361 0408	QUALIFICAÇÃO DOS PROFISSIONAIS DA EDUCAÇÃO		30.000,00
	2092	CAPACITAÇÃO DE PROFISSIONAIS DA EDUCAÇÃO - ESCOLA DE FORMAÇÃO	30.000,00
	3. 3 90	OUTRAS DESPESAS CORRENTES	30.000,00
12 365	Educação Infantil		65.300.000,00
12 365 0401	EDUCAÇÃO INFANTIL - ATENDIMENTO À PRIMEIRA INFANCIA		60.800.000,00
	2251	MANUTENÇÃO EDUCAÇÃO INFANTIL - CRECHE - 70%	10.421.500,00
	3. 1 90	PESSOAL E ENCARGOS SOCIAIS	10.421.500,00
	2252	MANUTENÇÃO EDUCAÇÃO INFANTIL - CRECHE - 30%	1.612.000,00
	3. 1 90	PESSOAL E ENCARGOS SOCIAIS	852.000,00
	3. 3 90	OUTRAS DESPESAS CORRENTES	560.000,00
	4. 4 90	INVESTIMENTOS	200.000,00
	2253	MANUT. EDUCAÇÃO INFANTIL PRÉ ESCOLA - 70%	43.010.500,00
	3. 1 90	PESSOAL E ENCARGOS SOCIAIS	43.010.500,00
	2254	MANUT. EDUCAÇÃO INFANTIL PRÉ ESCOLA - 30%	5.756.000,00
	3. 1 90	PESSOAL E ENCARGOS SOCIAIS	2.403.000,00
	3. 3 90	OUTRAS DESPESAS CORRENTES	2.553.000,00
	4. 4 90	INVESTIMENTOS	800.000,00
12 365 0402	EXPANSÃO DA OFERTA DE VAGAS NA EDUCAÇÃO INFANTIL		4.500.000,00
	1021	CONSTRUÇÃO, AMPLIA., REFORMA CRECHES E UNIDADES ESCOLARES DE EDUCAÇÃO INFANTIL	4.500.000,00
	4. 4 90	INVESTIMENTOS	4.500.000,00
12 366	Educação de Jovens e Adultos		5.523.500,00
12 366 0451	EDUCAÇÃO DE JOVENS E ADULTOS		5.523.500,00
	2256	MANUT. EDUCAÇÃO JOVENS E ADULTOS - EJA 70%	4.510.500,00
	3. 1 90	PESSOAL E ENCARGOS SOCIAIS	4.510.500,00
	2257	MANUT. EDUCAÇÃO JOVENS E ADULTOS - 30%	1.013.000,00
	3. 1 90	PESSOAL E ENCARGOS SOCIAIS	600.000,00
	3. 3 90	OUTRAS DESPESAS CORRENTES	363.000,00
	4. 4 90	INVESTIMENTOS	50.000,00
12 367	Educação Especial		78.971.000,00
12 367 0462	EDUCAÇÃO ESPECIAL		78.971.000,00
	2095	MANUT. EDUCAÇÃO ESPECIAL - FUNDEB 70%	78.055.000,00
	3. 1 90	PESSOAL E ENCARGOS SOCIAIS	78.055.000,00
	2255	MANUT. EDUCAÇÃO ESPECIAL - 30%	916.000,00
	3. 1 90	PESSOAL E ENCARGOS SOCIAIS	803.000,00
	3. 3 90	OUTRAS DESPESAS CORRENTES	63.000,00



**PREFEITURA MUNICIPAL DE CAMETÁ**

AV. GENTIL BITENCOURT - CNPJ:05105283/0001-50

Orçamento Programa - Exercício de 2024

Quadro 02

**DESPESA DO ÓRGÃO POR ATIVIDADE E PROJETO SEGUNDO OS GRUPOS**

Page 18

Lei: 1, Data: 23/12/2020

Funcional Programática	Grupo de Despesa	Total
PODER 02 ORGÃO 15	PODER EXECUTIVO FUNDO MUN. DESENV. DA EDUCAÇÃO BÁSICA - FUNDEB	
Cod	Descrição	
	4. 4 90 INVESTIMENTOS	50.000,00
<b>TOTAL</b>		<b>282.200.000,00</b>



**PREFEITURA MUNICIPAL DE CAMETÁ**

AV. GENTIL BITENCOURT - CNPJ:05105283/0001-50

Orçamento Programa - Exercício de 2024

Quadro 02

**DESPESA DO ÓRGÃO POR ATIVIDADE E PROJETO SEGUNDO OS GRUPOS**

Page 19

Lei: 1, Data: 23/12/2020

PODER	02	PODER EXECUTIVO	
ORGÃO	16	FUNDO MUNICIPAL DE EDUCAÇÃO	
Funcional Programática		Grupo de Despesa	Total
Cod	Descrição		
04	Administração		2.500.000,00
04 122	Administração Geral		2.500.000,00
04 122 0052	ADMINISTRAÇÃO GERAL		2.500.000,00
	2026	MANUTENÇÃO DA SECRETARIA MUNICIPAL DE EDUCAÇÃO	2.500.000,00
	3. 3 90	OUTRAS DESPESAS CORRENTES	2.500.000,00
12	Educação		35.051.000,00
12 361	Ensino Fundamental		28.051.000,00
12 361 0403	ENSINO FUNDAMENTAL		3.209.000,00
	1099	CONSTRUÇÃO DE QUADRAS POLIESPORTIVAS	200.000,00
	4. 4 90	INVESTIMENTOS	200.000,00
	1704	CONTRUÇÃO, REFORMA E AMPLIAÇÃO DAS UNIDADES ESCOLARES - PRECATÓRIO	3.000.000,00
	4. 4 90	INVESTIMENTOS	3.000.000,00
	2098	MANUT. PROGRAM. NACIONAL SAÚDE DA ESCOLA - PNSE	9.000,00
	3. 3 90	OUTRAS DESPESAS CORRENTES	9.000,00
12 361 0407	TRANSPORTE ESCOLAR PARA O ENSINO FUNDAMENTAL		7.110.000,00
	2261	MANUT. PROGRAMA NAC. TRANSPORTE ESCOLAR - ENSINO FUNDAMENTAL - PNATE ENS FUNDA.	7.110.000,00
	3. 3 90	OUTRAS DESPESAS CORRENTES	7.110.000,00
12 361 0439	PROGRAMA NACIONAL DE ALIMENTAÇÃO ESCOLAR PARA QUILOMBOLAS - PNAEQ		1.200.000,00
	2271	MANUT. PROGRAMA. NACIONAL ALIMENTAÇÃO ESCOLAR - QUILOMBOLAS - PNAEQ	1.200.000,00
	3. 3 90	OUTRAS DESPESAS CORRENTES	1.200.000,00
12 361 0452	PROGRAMA BRASIL ALFABETIZADO		200.000,00
	2101	MANUTENÇÃO DO PLANO DE AÇÃO ARTICULADA - PAR	200.000,00
	4. 4 90	INVESTIMENTOS	200.000,00
12 361 0453	PROGRAMA NACIONAL DE ALIMENTAÇÃO ESCOLAR - ENSINO FUNDAMENTAL - PNAEF		6.000.000,00
	2265	MANUT. PROGRAMA NAC. ALIM. ESCOLAR/ENSINO FUND. - PNAE FUND.	6.000.000,00
	3. 3 90	OUTRAS DESPESAS CORRENTES	6.000.000,00
12 361 0464	QUOTA DO SALÁRIO EDUCAÇÃO		3.600.000,00
	2099	AÇÕES FINANCIADAS COM QUOTA SALÁRIO EDUCAÇÃO - QSE	3.600.000,00
	3. 3 90	OUTRAS DESPESAS CORRENTES	3.590.000,00
	4. 4 90	INVESTIMENTOS	10.000,00
12 361 0465	PROGRAMA DINHEIRO DIRETO NA ESCOLA - PDDE		12.000,00
	2104	MANUTENÇÃO DO PROGRAMA DINHEIRO DIRETO NA ESCOLA	12.000,00
	3. 3 90	OUTRAS DESPESAS CORRENTES	9.000,00
	4. 4 90	INVESTIMENTOS	3.000,00
12 361 0466	APOIO AO TRANSPORTE ESCOLAR		3.900.000,00
	1272	CONSTRUÇÃO DE ESCOLA EM TEMPO INTEGRAL	500.000,00
	4. 4 90	INVESTIMENTOS	500.000,00
	2106	MANUTENÇÃO DO PROGRAMA CAMINHO DA ESCOLA	350.000,00
	4. 4 90	INVESTIMENTOS	350.000,00
	2274	CONSTRUÇÃO E REFORMA PARA ADAPTAÇÃO DE UNIDADES ESCOLARES	3.050.000,00
	3. 3 90	OUTRAS DESPESAS CORRENTES	50.000,00
	4. 4 90	INVESTIMENTOS	3.000.000,00
12 361 0612	PROGRAMA DE INFRAESTRUTURA MUNICIPAL		2.820.000,00

**PREFEITURA MUNICIPAL DE CAMETÁ**

AV. GENTIL BITENCOURT - CNPJ:05105283/0001-50

Orçamento Programa - Exercício de 2024

Quadro 02

**DESPESA DO ÓRGÃO POR ATIVIDADE E PROJETO SEGUNDO OS GRUPOS**

Page 20

Lei: 1, Data: 23/12/2020

PODER	02	PODER EXECUTIVO	
ORGÃO	16	FUNDO MUNICIPAL DE EDUCAÇÃO	
Funcional Programática		Grupo de Despesa	Total
Cod	Descrição		
	1273	CONSTRUÇÃO DE GINÁSIO POLIESPORTIVO	2.820.000,00
	4. 4 90	INVESTIMENTOS	2.820.000,00
12 362		Ensino Médio	2.800.000,00
12 362 0456		PROGRAMA NACIONAL DE ALIMENTAÇÃO ESCOLAR PARA ENSINO MÉDIO - PNAEM - MÉDIO	1.600.000,00
	2270	MANUT. PROGRAMA. NAC. ALIM. ESCOLAR - ENSINO MÉDIO - PEA	1.600.000,00
		-ESTADO	
	3. 3 90	OUTRAS DESPESAS CORRENTES	1.600.000,00
12 362 0458		PROGRAMA NACIONAL DE TRANSPORTE ESCOLAR PARA ENSINO MÉDIO - PNATE - ENSINO MÉDIO	1.200.000,00
	2409	MANUTENÇÃO DO PROGRAMA DE TRANSPORTE ESCOLAR ESTADUAL - PETE	1.200.000,00
	3. 3 90	OUTRAS DESPESAS CORRENTES	1.200.000,00
12 365		Educação Infantil	3.500.000,00
12 365 0438		PROGRAMA NACIONAL DE ALIMENTAÇÃO ESCOLAR PARA CRECHES - PNAEC - CRECHE	1.000.000,00
	2266	MANUTENÇÃO PROGRAMA NAC. ALIMENTAÇÃO. ESCOLAR/PNAE CRECHE	1.000.000,00
	3. 3 90	OUTRAS DESPESAS CORRENTES	1.000.000,00
12 365 0454		PROGRAMA NACIONAL DE ALIMENTAÇÃO ESCOLAR PARA O PRÉ ESCOLAR - PNAEP	1.500.000,00
	2267	MANUTENÇÃO PROGRAMA NAC. ALIM. ESCOLAR - PRÉ ESCOLAR - PNAEP-PRÉ ESCOLAR	1.500.000,00
	3. 3 90	OUTRAS DESPESAS CORRENTES	1.500.000,00
12 365 0466		APOIO AO TRANSPORTE ESCOLAR	1.000.000,00
	2114	CONSTRUÇÃO DE UNIDADES ESCOLARES - PRÓ INFANCIA	1.000.000,00
	4. 4 90	INVESTIMENTOS	1.000.000,00
12 366		Educação de Jovens e Adultos	500.000,00
12 366 0459		PROGRAMA NACIONAL DE ALIMENTAÇÃO ESCOLAR PARA EDUCAÇÃO DE JOVENS E ADULTOS - PNAEJ - EJA	500.000,00
	2268	MANUTENÇÃO PROGRAMA NAC. ALIM. ESCOLAR - EDUC. JOVENS E ADULTOS - PNAE - EJA	500.000,00
	3. 3 90	OUTRAS DESPESAS CORRENTES	500.000,00
12 367		Educação Especial	200.000,00
12 367 0462		EDUCAÇÃO ESPECIAL	200.000,00
	2269	MANUTENÇÃO PROGRA. NAC. ALIM. ESCOLAR - EDUCAÇÃO ESPECIAL - PNAEQ	200.000,00
	3. 3 90	OUTRAS DESPESAS CORRENTES	200.000,00
12		Educação	8.175.000,00
12 122		Administração Geral	6.051.000,00
12 122 0052		ADMINISTRAÇÃO GERAL	6.042.000,00
	2026	MANUTENÇÃO DA SECRETARIA MUNICIPAL DE EDUCAÇÃO	6.042.000,00
	3. 1 90	PESSOAL E ENCARGOS SOCIAIS	2.403.000,00
	3. 3 90	OUTRAS DESPESAS CORRENTES	3.539.000,00
	4. 4 90	INVESTIMENTOS	100.000,00
12 122 0055		CONTROLE INTERNO	9.000,00
	2027	MANUTENÇÃO CONSELHO DE ACOMP. CONTROLE SOCIAL - FUNDEB	9.000,00
	3. 3 90	OUTRAS DESPESAS CORRENTES	9.000,00
12 361		Ensino Fundamental	2.109.000,00
12 361 0052		ADMINISTRAÇÃO GERAL	9.000,00
	2028	MANUTENÇÃO CONSELHO MUNICIPAL DE ALIMENTAÇÃO ESCOLAR	9.000,00

**PREFEITURA MUNICIPAL DE CAMETÁ**

AV. GENTIL BITENCOURT - CNPJ:05105283/0001-50

Orçamento Programa - Exercício de 2024

Quadro 02

**DESPESA DO ÓRGÃO POR ATIVIDADE E PROJETO SEGUNDO OS GRUPOS**

Page 21

Lei: 1, Data: 23/12/2020

PODER	02	PODER EXECUTIVO	
ORGÃO	16	FUNDO MUNICIPAL DE EDUCAÇÃO	
Funcional Programática		Grupo de Despesa	Total
Cod	Descrição		
	3. 3 90	OUTRAS DESPESAS CORRENTES	9.000,00
12 361 0251		PROGRAMA DE ALIMENT. ESCOLAR - CONTRAPART. MUN.	1.000.000,00
	2029	MANUTENÇÃO PROGRA. NAC. ALIM. ESCOLAR - CONTRAPARTIDA MUNICIPIO	1.000.000,00
	3. 3 90	OUTRAS DESPESAS CORRENTES	1.000.000,00
12 361 0407		TRANSPORTE ESCOLAR PARA O ENSINO FUNDAMENTAL	1.100.000,00
	2260	MANUTENÇÃO PROGRA. TRANSPORTE ESCOLAR - CONTRAPARTIDA MUNICIPIO	1.100.000,00
	3. 3 90	OUTRAS DESPESAS CORRENTES	1.100.000,00
12 364		Ensino Superior	15.000,00
12 364 0430		ATENDIMENTO A OUTROS NÍVEIS E MODALIDADES DA EDUCAÇÃO	15.000,00
	2031	APOIO ÀS INSTITUIÇÕES DE ENSINO SUPERIOR	15.000,00
	3. 3 90	OUTRAS DESPESAS CORRENTES	9.000,00
	4. 4 90	INVESTIMENTOS	6.000,00
<b>TOTAL</b>			<b>45.726.000,00</b>

**PREFEITURA MUNICIPAL DE CAMETÁ**

AV. GENTIL BITENCOURT - CNPJ:05105283/0001-50

Orçamento Programa - Exercício de 2024

Quadro 02

**DESPESA DO ÓRGÃO POR ATIVIDADE E PROJETO SEGUNDO OS GRUPOS**

Page 22

Lei: 1, Data: 23/12/2020

PODER	02	PODER EXECUTIVO	
ORGÃO	17	FUNDO MUNICIPAL DE SAÚDE	
Funcional Programática	Grupo de Despesa		Total
Cod	Descrição		
10	Saúde		118.325.000,00
10 301	Atenção Básica		60.084.000,00
10 301 0140	PISO DE ALTA COMPLEXIDADE II - PAC II		405.000,00
	2118	BLATB. - MANUTENÇÃO PROGRAMA MAIS MÉDICOS	405.000,00
	3. 3 90	OUTRAS DESPESAS CORRENTES	405.000,00
10 301 0202	PISO DE ATENÇÃO BÁSICA EM SAUDE - AGENTES COMUNITÁRIOS DE SAÚDE - ACS		12.574.000,00
	2119	MANUTENÇÃO DO PROGRAMA AGENTES COMUNIT. SAÚDE - ACS	12.574.000,00
	3. 1 90	PESSOAL E ENCARGOS SOCIAIS	12.513.000,00
	3. 3 90	OUTRAS DESPESAS CORRENTES	56.000,00
	4. 4 90	INVESTIMENTOS	5.000,00
10 301 0216	PISO DA ATENÇÃO BÁSICA VARIÁVEL - SAÚDE BUCAL - SB		1.455.000,00
	2120	BLATB. - MANUTENÇÃO DO PROGRAMA SAÚDE BUCAL	1.455.000,00
	3. 1 90	PESSOAL E ENCARGOS SOCIAIS	800.000,00
	3. 3 90	OUTRAS DESPESAS CORRENTES	555.000,00
	4. 4 90	INVESTIMENTOS	100.000,00
10 301 0245	VIGILÂNCIA EPIDEMIOLÓGICA		9.000,00
	2121	BLATB. - INCENTIVO AO PROGRAMA DE AMAMENTAÇÃO	9.000,00
	3. 3 90	OUTRAS DESPESAS CORRENTES	9.000,00
10 301 0254	PISO DA ATENÇÃO BÁSICA FIXO - PAB - FIXO		28.022.000,00
	2117	BLATB- IMPLANTAÇÃO DO PROGRAMA MELHOR EM CASA	549.000,00
	3. 1 90	PESSOAL E ENCARGOS SOCIAIS	243.000,00
	3. 3 90	OUTRAS DESPESAS CORRENTES	306.000,00
	2122	OUTROS PROGRAMAS DE SAUDE/CONTRAPARTIDA ESTADO	1.050.000,00
	3. 3 90	OUTRAS DESPESAS CORRENTES	316.000,00
	4. 4 90	INVESTIMENTOS	734.000,00
	2123	MANUTENÇÃO DEPART. PROMOÇÃO E ATENÇÃO BÁSICA - DPAS	26.373.000,00
	3. 1 90	PESSOAL E ENCARGOS SOCIAIS	15.300.000,00
	3. 3 90	OUTRAS DESPESAS CORRENTES	11.023.000,00
	4. 4 90	INVESTIMENTOS	50.000,00
	2126	BLINV. MANUT. PROGRAMA REQUALIFICA UBS	50.000,00
	4. 4 90	INVESTIMENTOS	50.000,00
10 301 0257	ESTRATÉGIA SAUDE DA DA FAMÍLIA - ESF		12.349.000,00
	2124	AMPLIAÇÃO DA COBERTURA DE EQUIPES SAÚDE DA FAMILIA - ESF	615.000,00
	3. 1 90	PESSOAL E ENCARGOS SOCIAIS	110.000,00
	3. 3 90	OUTRAS DESPESAS CORRENTES	405.000,00
	4. 4 90	INVESTIMENTOS	100.000,00
	2125	BLATB - MANUTENÇÃO ESTRATÉGIA SAÚDE DA FAMÍLIA - ESF	11.734.000,00
	3. 1 90	PESSOAL E ENCARGOS SOCIAIS	7.056.500,00
	3. 3 90	OUTRAS DESPESAS CORRENTES	4.667.500,00
	4. 4 90	INVESTIMENTOS	10.000,00
10 301 0260	OUTROS PROGRAMAS DO MINISTÉRIO DA SAÚDE/SUS/FNS		5.270.000,00
	2126	BLINV. MANUT. PROGRAMA REQUALIFICA UBS	4.400.000,00
	4. 4 90	INVESTIMENTOS	4.400.000,00
	2127	MANUTENÇÃO OUTROS PROGRAMAS MINISTÉRIO DA SAÚDE/SUS/FNS	870.000,00
	3. 3 90	OUTRAS DESPESAS CORRENTES	860.000,00
	4. 4 90	INVESTIMENTOS	10.000,00
10 302	Assistência Hospitalar e Ambulatorial		50.771.000,00
10 302 0052	ADMINISTRAÇÃO GERAL		1.500.000,00

**PREFEITURA MUNICIPAL DE CAMETÁ**

AV. GENTIL BITENCOURT - CNPJ:05105283/0001-50

Orçamento Programa - Exercício de 2024

Quadro 02

**DESPESA DO ÓRGÃO POR ATIVIDADE E PROJETO SEGUNDO OS GRUPOS**

Page 23

Lei: 1, Data: 23/12/2020

PODER		02		PODER EXECUTIVO		
ORGÃO		17		FUNDO MUNICIPAL DE SAÚDE		
Funcional Programática				Grupo de Despesa		Total
Cod	Descrição					
	1025	BLINV. - CONSTRUÇÃO DE UNIDADE DE ATENÇÃO ESPECIALIZADA				1.500.000,00
	4.4.90	INVESTIMENTOS			1.500.000,00	
10 302 0253		LIMITE FINANCEIRO DA MÉDIA E ALTA COMPLEXIDADE AMBULATORIAL E HOSPITALAR - MAC				48.295.000,00
	1027	BLMAC. - AQUISIÇÃO DE AMBULANCIA				2.800.000,00
	4.4.90	INVESTIMENTOS			2.800.000,00	
	1701	CONTRUÇÃO DO CENTRO DE PARTO HUMANIZADO				300.000,00
	4.4.90	INVESTIMENTOS			300.000,00	
	1702	CONSTRUÇÃO DO CENTRO DE REABILITAÇÃO DE FISIOTERAPIA				100.000,00
	4.4.90	INVESTIMENTOS			100.000,00	
	2071	BLMAC - MANUTENÇÃO DO HOSPITAL MUNICIPAL DE CAMETÁ				7.155.000,00
	3.1.90	PESSOAL E ENCARGOS SOCIAIS			250.000,00	
	3.3.90	OUTRAS DESPESAS CORRENTES			6.705.000,00	
	4.4.90	INVESTIMENTOS			200.000,00	
	2128	BLMAC - MANUTENÇÃO PROGRAMA TRATAMENTO FORA DOMICILIO - TFD				1.903.000,00
	3.3.90	OUTRAS DESPESAS CORRENTES			1.903.000,00	
	2129	BLMAC - MANUTENÇÃO DA REDE DE URGENCIA E EMERGENCIA				6.759.000,00
	3.1.90	PESSOAL E ENCARGOS SOCIAIS			653.000,00	
	3.3.90	OUTRAS DESPESAS CORRENTES			5.906.000,00	
	4.4.90	INVESTIMENTOS			200.000,00	
	2130	BLMAC - MANUTENÇÃO DO PROGRAMA DE SAUDE MENTAL				2.603.000,00
	3.1.90	PESSOAL E ENCARGOS SOCIAIS			950.000,00	
	3.3.90	OUTRAS DESPESAS CORRENTES			1.633.000,00	
	4.4.90	INVESTIMENTOS			20.000,00	
	2133	BLMAC - MANUTENÇÃO DEPART. DE ATENÇÃO ÀS REDES DE SAUDE				12.826.000,00
	3.1.90	PESSOAL E ENCARGOS SOCIAIS			2.613.000,00	
	3.3.90	OUTRAS DESPESAS CORRENTES			10.013.000,00	
	4.4.90	INVESTIMENTOS			200.000,00	
	2166	BLMAC - MANUTENÇÃO DA UBS FLUVIAL				2.193.000,00
	3.1.90	PESSOAL E ENCARGOS SOCIAIS			653.000,00	
	3.3.90	OUTRAS DESPESAS CORRENTES			1.440.000,00	
	4.4.90	INVESTIMENTOS			100.000,00	
	2258	BLMAC - MANUTENÇÃO DO CENTRO MUNICIPAL DE REABILITAÇÃO				1.150.000,00
	3.1.90	PESSOAL E ENCARGOS SOCIAIS			400.000,00	
	3.3.90	OUTRAS DESPESAS CORRENTES			650.000,00	
	4.4.90	INVESTIMENTOS			100.000,00	
	2282	BLMAC - MANUTENÇÃO UNIDADE PRONTO ATENDIMENTO - UPA				10.506.000,00
	3.1.90	PESSOAL E ENCARGOS SOCIAIS			2.903.000,00	
	3.3.90	OUTRAS DESPESAS CORRENTES			7.503.000,00	
	4.4.90	INVESTIMENTOS			100.000,00	
10 302 0254		PISO DA ATENÇÃO BÁSICA FIXO - PAB - FIXO				976.000,00
	2132	BLGS - MANUTENÇÃO DEPARTAMENTO REGULAÇÃO				676.000,00
	3.1.90	PESSOAL E ENCARGOS SOCIAIS			250.000,00	
	3.3.90	OUTRAS DESPESAS CORRENTES			426.000,00	
	2134	BLMAC - IMPLEMENTAÇÃO DO CENTRO DE TESTAGEM ANON. CTA/SAE				300.000,00
	3.1.90	PESSOAL E ENCARGOS SOCIAIS			60.000,00	
	3.3.90	OUTRAS DESPESAS CORRENTES			240.000,00	
10 303		Suporte Profilático e Terapêutico				2.000.000,00
10 303 0248		PROGRAMA DE ASSISTÊNCIA FARMACÊUTICA BÁSICA				2.000.000,00
	2135	BLAF - MANUTENÇÃO DO PROGRAMA DE ASSISTENCIA FARMACEUTICA				2.000.000,00

**PREFEITURA MUNICIPAL DE CAMETÁ**

AV. GENTIL BITENCOURT - CNPJ:05105283/0001-50

Orçamento Programa - Exercício de 2024

Quadro 02

**DESPESA DO ÓRGÃO POR ATIVIDADE E PROJETO SEGUNDO OS GRUPOS**

Page 24

Lei: 1, Data: 23/12/2020

PODER		PODER EXECUTIVO		
ORGÃO		FUNDO MUNICIPAL DE SAÚDE		
Funcional Programática			Grupo de Despesa	Total
Cod	Descrição			
		BÁSICA		
	3. 3 90	OUTRAS DESPESAS CORRENTES	2.000.000,00	
10 304		Vigilância Sanitária		80.000,00
10 304 0245		VIGILÂNCIA EPIDEMIOLÓGICA		80.000,00
	2136	BLVIS - IMPLANT. MANUT. AÇÕES DE PREV. E CONTROLE DS/AIDS E HEPATITE VIRAL		60.000,00
	3. 3 90	OUTRAS DESPESAS CORRENTES	60.000,00	
	2139	BLVIS - AÇÕES VOLTADAS À VIGILANCIA SANITÁRIA		20.000,00
	3. 3 90	OUTRAS DESPESAS CORRENTES	20.000,00	
10 305		Vigilância Epidemiológica		5.390.000,00
10 305 0245		VIGILÂNCIA EPIDEMIOLÓGICA		5.390.000,00
	2137	BLVIS - AÇÕES VOLTADAS À VIGILÂNCIA EPIDEMIOLÓGICA		130.000,00
	3. 3 90	OUTRAS DESPESAS CORRENTES	130.000,00	
	2138	BLVIS - AÇÕES VOLTADAS À VIGILANCIA AMBIENTAL		30.000,00
	3. 3 90	OUTRAS DESPESAS CORRENTES	30.000,00	
	2139	BLVIS - AÇÕES VOLTADAS À VIGILANCIA SANITÁRIA		30.000,00
	3. 3 90	OUTRAS DESPESAS CORRENTES	30.000,00	
	2140	BLVIS - MANUT. VIGILÂNCIA EM SAÚDE / ESTADO		50.000,00
	3. 3 90	OUTRAS DESPESAS CORRENTES	40.000,00	
	4. 4 90	INVESTIMENTOS	10.000,00	
	2141	BLVIS - MANUTENÇÃO PROGRAMA NACIONAL DE IMUNIZAÇÃO		420.000,00
	3. 1 90	PESSOAL E ENCARGOS SOCIAIS	20.000,00	
	3. 3 90	OUTRAS DESPESAS CORRENTES	400.000,00	
	2142	BLVIS - MANUTENÇÃO DEPART. DE VIGILANCIA EM SAUDE		4.730.000,00
	3. 1 90	PESSOAL E ENCARGOS SOCIAIS	3.010.000,00	
	3. 3 90	OUTRAS DESPESAS CORRENTES	1.070.000,00	
	4. 4 90	INVESTIMENTOS	650.000,00	
10		Saúde		12.530.000,00
10 122		Administração Geral		12.454.000,00
10 122 0052		ADMINISTRAÇÃO GERAL		12.454.000,00
	2068	MANUTENÇÃO DO CONSELHO MUNICIPAL DE SAÚDE		5.000,00
	3. 3 90	OUTRAS DESPESAS CORRENTES	5.000,00	
	2070	MANUTENÇÃO DA SECRETARIA MUNICIPAL DE SAÚDE		12.449.000,00
	3. 1 90	PESSOAL E ENCARGOS SOCIAIS	5.513.000,00	
	3. 3 90	OUTRAS DESPESAS CORRENTES	6.886.000,00	
	4. 4 90	INVESTIMENTOS	50.000,00	
10 124		Controle Interno		76.000,00
10 124 0055		CONTROLE INTERNO		76.000,00
	2068	MANUTENÇÃO DO CONSELHO MUNICIPAL DE SAÚDE		76.000,00
	3. 3 90	OUTRAS DESPESAS CORRENTES	76.000,00	
<b>TOTAL</b>				<b>130.855.000,00</b>

**PREFEITURA MUNICIPAL DE CAMETÁ**

AV. GENTIL BITENCOURT - CNPJ:05105283/0001-50

Orçamento Programa - Exercício de 2024

Quadro 02

**DESPESA DO ÓRGÃO POR ATIVIDADE E PROJETO SEGUNDO OS GRUPOS**

Page 25

Lei: 1, Data: 23/12/2020

PODER		02		PODER EXECUTIVO			
ORGÃO		18		FUNDO MUNICIPAL DE ASSIST. SOCIAL			
Funcional Programática				Grupo de Despesa		Total	
Cod	Descrição						
08	Assistência Social					6.189.000,00	
08 122	Administração Geral					153.000,00	
08 122 0052	ADMINISTRAÇÃO GERAL					53.000,00	
	2143	OUTROS PROGRAMAS DO MINISTÉRIO DO DESENVOLVIMENTO SOCIAL/SUAS/FNAS					53.000,00
		3. 1 90	PESSOAL E ENCARGOS SOCIAIS		20.000,00		
		3. 3 90	OUTRAS DESPESAS CORRENTES		23.000,00		
		4. 4 90	INVESTIMENTOS		10.000,00		
08 122 1002	GESTÃO DA POLÍTICA DE ASSISTÊNCIA SOCIAL					100.000,00	
	2144	AQUISIÇÃO DE VEICULOS P/ CREAS E CASA LAR					100.000,00
		4. 4 90	INVESTIMENTOS		100.000,00		
08 243	Assistência à Criança e ao Adolescente					1.050.000,00	
08 243 0135	PISO BÁSICO DE TRANSIÇÃO - PBT					760.000,00	
	2145	AÇÕES DO SERVIÇO DE CONVIV. E FORTALECIMENTO DE VINCULOS SCFV					760.000,00
		3. 1 90	PESSOAL E ENCARGOS SOCIAIS		150.000,00		
		3. 3 90	OUTRAS DESPESAS CORRENTES		580.000,00		
		4. 4 90	INVESTIMENTOS		30.000,00		
08 243 0139	PISO DE ALTA COMPLEXIDADE I - PAC I					200.000,00	
	2147	MANUTENÇÃO DO PISO ALTA COMPLEX. CRIANÇA ,ADOLESCENTE E IDOSO (CASA LAR E ABRIGO INSTITUCIONAL AO IDOSO)					200.000,00
		3. 1 90	PESSOAL E ENCARGOS SOCIAIS		130.000,00		
		3. 3 90	OUTRAS DESPESAS CORRENTES		70.000,00		
08 243 0141	PISO DE TRANSIÇÃO DE MÉDIA COMPLEXIDADE - PTMC					90.000,00	
	2148	AÇÕES SOCIOEDUCATIVAS DO PISO FIXO MÉD COMPLEXIDADE - CREAS					90.000,00
		3. 1 90	PESSOAL E ENCARGOS SOCIAIS		30.000,00		
		3. 3 90	OUTRAS DESPESAS CORRENTES		60.000,00		
08 244	Assistência Comunitária					4.986.000,00	
08 244 0011	CRIAÇÃO E MANUTENÇÃO DE CONSELHOS MUNICIPAIS					9.000,00	
	2407	CRIAÇÃO DO CONSELHO MUNICIPAL LGBTQIA+					9.000,00
		3. 3 90	OUTRAS DESPESAS CORRENTES		9.000,00		
08 244 0134	PISO BÁSICO FIXO - PBF					3.714.000,00	
	2149	AÇÕES DO PLANO BÁSICO FÍSICO - CRAS					3.714.000,00
		3. 1 90	PESSOAL E ENCARGOS SOCIAIS		1.500.000,00		
		3. 3 90	OUTRAS DESPESAS CORRENTES		2.194.000,00		
		4. 4 90	INVESTIMENTOS		20.000,00		
08 244 0138	PISO FIXO MÉDIA COMPLEXIDADE - PFMC - CREAS					130.000,00	
	2150	AÇÕES FINANCIADAS PELO PISO FIXO DE MÉDIA COMPLEXIDADE - PAEFI					130.000,00
		3. 1 90	PESSOAL E ENCARGOS SOCIAIS		60.000,00		
		3. 3 90	OUTRAS DESPESAS CORRENTES		70.000,00		
08 244 1002	GESTÃO DA POLÍTICA DE ASSISTÊNCIA SOCIAL					1.133.000,00	
	2151	MANUTENÇÃO DOS PROGRAMAS IGD - PBF					723.000,00
		3. 1 90	PESSOAL E ENCARGOS SOCIAIS		23.000,00		
		3. 3 90	OUTRAS DESPESAS CORRENTES		680.000,00		
		4. 4 90	INVESTIMENTOS		20.000,00		
	2152	MANUTENÇÃO DO PROGRAMA IGD - SUAS					410.000,00
		3. 1 90	PESSOAL E ENCARGOS SOCIAIS		50.000,00		
		3. 3 90	OUTRAS DESPESAS CORRENTES		360.000,00		
08	Assistência Social					9.851.000,00	
08 122	Administração Geral					9.772.000,00	



**PREFEITURA MUNICIPAL DE CAMETÁ**

AV. GENTIL BITENCOURT - CNPJ:05105283/0001-50

Orçamento Programa - Exercício de 2024

Quadro 02

**DESPESA DO ÓRGÃO POR ATIVIDADE E PROJETO SEGUNDO OS GRUPOS**

Page 26

Lei: 1, Data: 23/12/2020

PODER	02	PODER EXECUTIVO	
ORGÃO	18	FUNDO MUNICIPAL DE ASSIST. SOCIAL	
Funcional Programática		Grupo de Despesa	Total
Cod	Descrição		
08 122 0052	ADMINISTRAÇÃO GERAL		9.772.000,00
	2019	MANUTENÇÃO SECRETARIA MUNICIPAL DE ASSISTENCIA SOCIAL	9.772.000,00
		3. 1 90 PESSOAL E ENCARGOS SOCIAIS	6.406.000,00
		3. 3 90 OUTRAS DESPESAS CORRENTES	3.266.000,00
		4. 4 90 INVESTIMENTOS	100.000,00
08 124	Controle Interno		33.000,00
08 124 0011	CRIAÇÃO E MANUTENÇÃO DE CONSELHOS MUNICIPAIS		24.000,00
	2020	IMPLEMENTAÇÃO DO CONSELHO MUNICIPAL DA PESSOA COM DEFICIENCIA	12.000,00
		3. 3 90 OUTRAS DESPESAS CORRENTES	9.000,00
		4. 4 90 INVESTIMENTOS	3.000,00
	2021	MANUTENÇÃO CONSELHO MUNICIPAL DE ASSISTENCIA SOCIAL	12.000,00
		3. 3 90 OUTRAS DESPESAS CORRENTES	12.000,00
08 124 0515	HABITAÇÕES URBANAS		9.000,00
	2022	IMPLEMENTAÇÃO DO CONSELHO MUNICIPAL DE HABITAÇÃO	9.000,00
		3. 3 90 OUTRAS DESPESAS CORRENTES	9.000,00
08 244	Assistência Comunitária		46.000,00
08 244 0156	IMPLANTAÇÃO DA REDE ATENDIMENTO A MULHER		46.000,00
	2023	IMPLEMENTAÇÃO REDE ATENDIMENTO ÀS MULHERES EM SITUAÇÃO DE VIOLÊNCIA DÔMÉSTICA	28.000,00
		3. 3 90 OUTRAS DESPESAS CORRENTES	25.000,00
		4. 4 90 INVESTIMENTOS	3.000,00
	2024	AÇÕES VOLTADAS À PROMOÇÃO E PROTEÇÃO DA MULHER NA SOCIEDADE	18.000,00
		3. 3 90 OUTRAS DESPESAS CORRENTES	15.000,00
		4. 4 90 INVESTIMENTOS	3.000,00
<b>TOTAL</b>			<b>16.040.000,00</b>



**PREFEITURA MUNICIPAL DE CAMETÁ**

AV. GENTIL BITENCOURT - CNPJ:05105283/0001-50

Orçamento Programa - Exercício de 2024

Quadro 02

**DESPESA DO ÓRGÃO POR ATIVIDADE E PROJETO SEGUNDO OS GRUPOS**

Page 27

Lei: 1, Data: 23/12/2020

PODER	02	PODER EXECUTIVO	
ORGÃO	19	FUNDO MUNICIPAL DE MEIO AMBIENTE	
Funcional Programática	Grupo de Despesa		Total
Cod	Descrição		
18	Gestão Ambiental		174.000,00
18 541	Preservação e Conservação Ambiental		156.000,00
18 541 0123	PROGRAMA DE PARCERIA PUBLICO PRIVADA		100.000,00
	2061	IMPLEM. POLÍTICA MUN. GESTÃO DE RESÍDUOS SÓLIDOS	100.000,00
	4. 4 90	INVESTIMENTOS	100.000,00
18 541 0150	DESENVOLVIMENTO SUSTENTÁVEL DAS ATIVIDADES EXTRATIVISTAS		16.000,00
	2275	CONSERVAÇÃO DO HORTO MUNICIPAL	16.000,00
	3. 3 90	OUTRAS DESPESAS CORRENTES	16.000,00
18 541 0154	GESTÃO AMBIENTAL DE RESÍDUOS SÓLIDOS		40.000,00
	2277	REVITALIZAÇÃO/ MANUTENÇÃO FÁBRICA DE COMPOSTAGEM E RECICLAGEM DE LIXO	40.000,00
	3. 3 90	OUTRAS DESPESAS CORRENTES	30.000,00
	4. 4 90	INVESTIMENTOS	10.000,00
18 542	Controle Ambiental		18.000,00
18 542 0154	GESTÃO AMBIENTAL DE RESÍDUOS SÓLIDOS		9.000,00
	2278	MANUTENÇÃO DO PLANO MUNICIPAL GESTÃO INTEGRADA RESÍDUOS SÓLIDOS	9.000,00
	3. 3 90	OUTRAS DESPESAS CORRENTES	9.000,00
18 542 0620	FORTALECIMENTO E MODERNIZAÇÃO DO LICENCIAMENTO AMBIENTAL E RECUPERAÇÃO DE ÁREAS DEGRADADAS		9.000,00
	2279	AÇÕES VOLTADAS À RECUPERAÇÃO DE ÁREAS DEGRADADAS, FUROS E IGARAPÉS	9.000,00
	3. 3 90	OUTRAS DESPESAS CORRENTES	9.000,00
<b>TOTAL</b>			<b>174.000,00</b>

**PREFEITURA MUNICIPAL DE CAMETÁ**

AV. GENTIL BITENCOURT - CNPJ:05105283/0001-50

Orçamento Programa - Exercício de 2024

Quadro 02

**DESPESA DO ÓRGÃO POR ATIVIDADE E PROJETO SEGUNDO OS GRUPOS**

Page 28

Lei: 1, Data: 23/12/2020

PODER	02	PODER EXECUTIVO	
ORGÃO	20	SUPERINTENDÊNCIA MUNICIPAL DE TRÂNSITO E TRANSPORTE	
Funcional Programática		Grupo de Despesa	Total
Cod	Descrição		
04	Administração		100.000,00
04 122	Administração Geral		100.000,00
04 122 0052	ADMINISTRAÇÃO GERAL		100.000,00
	1703	REFORMA E AMPLIAÇÃO DO PRÉDIO DO SMUTT	100.000,00
	4. 4 90	INVESTIMENTOS	100.000,00
26	Transporte		3.560.000,00
26 122	Administração Geral		3.560.000,00
26 122 0052	ADMINISTRAÇÃO GERAL		3.560.000,00
	2154	MANUTENÇÃO E OPERACIONALIZAÇÃO DO SISTEMA DE TRANSITO	3.440.000,00
	3. 1 90	PESSOAL E ENCARGOS SOCIAIS	502.000,00
	3. 3 90	OUTRAS DESPESAS CORRENTES	1.288.000,00
	4. 4 90	INVESTIMENTOS	1.650.000,00
	2259	MANUTENÇÃO DO DEPARTAMENTO DE EDUCAÇÃO NO TRANSITO	120.000,00
	3. 3 90	OUTRAS DESPESAS CORRENTES	120.000,00
04	Administração		9.000,00
04 124	Controle Interno		9.000,00
04 124 0055	CONTROLE INTERNO		9.000,00
	2153	MANUTENÇÃO DO CONSELHO MUNICIPAL DE TRANSITO	9.000,00
	3. 3 90	OUTRAS DESPESAS CORRENTES	9.000,00
26	Transporte		3.400.000,00
26 122	Administração Geral		3.270.000,00
26 122 0052	ADMINISTRAÇÃO GERAL		3.270.000,00
	2155	MANUTENÇÃO SERVIÇOS ADMINISTRATIVOS - SMUTT	3.260.000,00
	3. 1 90	PESSOAL E ENCARGOS SOCIAIS	2.502.000,00
	3. 3 90	OUTRAS DESPESAS CORRENTES	658.000,00
	4. 4 90	INVESTIMENTOS	100.000,00
	2156	CONTRIBUIÇÃO AO PASEP	10.000,00
	3. 3 90	OUTRAS DESPESAS CORRENTES	10.000,00
26 124	Controle Interno		100.000,00
26 124 0055	CONTROLE INTERNO		100.000,00
	2157	MANUTENÇÃO DO CONTROLE INTERNO - SMUTT	100.000,00
	3. 1 90	PESSOAL E ENCARGOS SOCIAIS	70.000,00
	3. 3 90	OUTRAS DESPESAS CORRENTES	30.000,00
26 131	Comunicação Social		30.000,00
26 131 0052	ADMINISTRAÇÃO GERAL		30.000,00
	2158	DESPESAS COM COMUNICAÇÃO E PUBLICIDADE - SMUTT	30.000,00
	3. 3 90	OUTRAS DESPESAS CORRENTES	30.000,00
<b>TOTAL</b>			<b>7.069.000,00</b>

**PREFEITURA MUNICIPAL DE CAMETÁ**

AV. GENTIL BITENCOURT - CNPJ:05105283/0001-50

Orçamento Programa - Exercício de 2024

Quadro 02

**DESPESA DO ÓRGÃO POR ATIVIDADE E PROJETO SEGUNDO OS GRUPOS**

Page 29

Lei: 1, Data: 23/12/2020

PODER	02	PODER EXECUTIVO	
ORGÃO	21	SERVIÇO AUTÔNOMO DE ÁGUA E ESGOTO - SAAE	
Funcional Programática	Grupo de Despesa		Total
Cod	Descrição		
17	Saneamento		5.637.250,00
17 122	Administração Geral		1.308.250,00
17 122 0052	ADMINISTRAÇÃO GERAL		1.279.250,00
	2159	MANUTENÇÃO SERVIÇOS ADMINISTRATIVOS DO SAAE	1.279.250,00
	3. 1 90	PESSOAL E ENCARGOS SOCIAIS	808.250,00
	3. 3 90	OUTRAS DESPESAS CORRENTES	451.000,00
	4. 4 90	INVESTIMENTOS	20.000,00
17 122 0611	SANEAMENTO BÁSICO URBANO E RURAL		9.000,00
	2160	MANUTENÇÃO DOS SERVIÇOS DE TRANSPORTE - SAAE	9.000,00
	3. 3 90	OUTRAS DESPESAS CORRENTES	9.000,00
17 122 1312	CONTRIBUIÇÃO PARA O INSTITUTO NACIONAL DE SEGURO SOCIAL		20.000,00
	2161	OBRIGAÇÕES TRIBUTÁRIAS E CONTRIBUTIVAS	20.000,00
	3. 3 90	OUTRAS DESPESAS CORRENTES	20.000,00
17 124	Controle Interno		70.000,00
17 124 0055	CONTROLE INTERNO		70.000,00
	2162	MANUTENÇÃO DO CONTROLE INTERNO - SAAE	70.000,00
	3. 1 90	PESSOAL E ENCARGOS SOCIAIS	35.000,00
	3. 3 90	OUTRAS DESPESAS CORRENTES	35.000,00
17 131	Comunicação Social		9.000,00
17 131 0059	COMUNICAÇÃO SOCIAL		9.000,00
	2163	DESPESAS COM COMUNICAÇÃO E PUBLICIDADE - SAAE	9.000,00
	3. 3 90	OUTRAS DESPESAS CORRENTES	9.000,00
17 512	Saneamento Básico Urbano		4.250.000,00
17 512 0611	SANEAMENTO BÁSICO URBANO E RURAL		4.250.000,00
	1028	CONSTRUÇÃO E AMPLIAÇÃO SISTEMA DE ABASTECIMENTO DE ÁGUA	1.000.000,00
	4. 4 90	INVESTIMENTOS	1.000.000,00
	1029	AMPLIAÇÃO, REAPARELHAMENTO SISTEMA DE DISTRIBUIÇÃO DE ÁGUA	500.000,00
	4. 4 90	INVESTIMENTOS	500.000,00
	2164	MANUT. E OPERAÇÃO DO SISTEMA DE ABASTECIMENTO DE ÁGUA	2.638.000,00
	3. 1 90	PESSOAL E ENCARGOS SOCIAIS	976.000,00
	3. 3 90	OUTRAS DESPESAS CORRENTES	1.362.000,00
	4. 4 90	INVESTIMENTOS	300.000,00
	2165	IMPLANTAÇÃO DO SISTEMA DE ESGOTO SANITÁRIO	112.000,00
	3. 3 90	OUTRAS DESPESAS CORRENTES	12.000,00
	4. 4 90	INVESTIMENTOS	100.000,00
<b>TOTAL</b>			<b>5.637.250,00</b>

**PREFEITURA MUNICIPAL DE CAMETÁ**

AV. GENTIL BITENCOURT - CNPJ:05105283/0001-50

Orçamento Programa - Exercício de 2024

Quadro 02

**DESPESA DO ÓRGÃO POR ATIVIDADE E PROJETO SEGUNDO OS GRUPOS**

Page 30

Lei: 1, Data: 23/12/2020

Funcional Programática	Grupo de Despesa	Total
Cod	Descrição	
13	Cultura	1.091.000,00
13 122	Administração Geral	768.000,00
13 122 0473	DIFUSÃO CULTURAL	768.000,00
2285	MANUTENÇÃO CENTRO DE ARTES ESTAÇÃO CIDADANIA	18.000,00
3. 3 90	OUTRAS DESPESAS CORRENTES	15.000,00
4. 4 90	INVESTIMENTOS	3.000,00
2413	MANUTENÇÃO DAS ATIVIDADES CULTURAIS DA LEI PAULO GUSTAVO - SECULTD	750.000,00
3. 3 90	OUTRAS DESPESAS CORRENTES	650.000,00
4. 4 90	INVESTIMENTOS	100.000,00
13 391	Patrimônio Histórico, Artístico e Arqueológico	33.000,00
13 391 0052	ADMINISTRAÇÃO GERAL	33.000,00
2284	MANUTENÇÃO E PRESERVAÇÃO DO PATRIMONIO HISTORICO MUNICIPAL	33.000,00
3. 3 90	OUTRAS DESPESAS CORRENTES	23.000,00
4. 4 90	INVESTIMENTOS	10.000,00
13 392	Difusão Cultural	290.000,00
13 392 0473	DIFUSÃO CULTURAL	290.000,00
2283	MANUTENÇÃO DO FUNDO DE CULTURA	290.000,00
3. 1 90	PESSOAL E ENCARGOS SOCIAIS	72.000,00
3. 3 50	OUTRAS DESPESAS CORRENTES	100.000,00
3. 3 90	OUTRAS DESPESAS CORRENTES	98.000,00
4. 4 90	INVESTIMENTOS	20.000,00
<b>TOTAL</b>		<b>1.091.000,00</b>

**PREFEITURA MUNICIPAL DE CAMETÁ**

AV. GENTIL BITENCOURT - CNPJ:05105283/0001-50

Orçamento Programa - Exercício de 2024

Quadro 02

**DESPESA DO ÓRGÃO POR ATIVIDADE E PROJETO SEGUNDO OS GRUPOS**

Page 31

Lei: 1, Data: 23/12/2020

PODER	02	PODER EXECUTIVO	
ORGÃO	26	SECRETARIA MUNICIPAL DE AQUICULTURA E PESCA	
Funcional Programática	Grupo de Despesa		Total
Cod	Descrição		
20	Agricultura		656.000,00
20 606	Extensão Rural		644.000,00
20 606 0654	PROGRAMA DE FOMENTO DA PRODUÇÃO AQUÍCOLA E PESQUEIRA		644.000,00
	2077	MANUTENÇÃO SECRETARIA MUNICIPAL DE AQUICULTURA E PESCA	335.000,00
	3. 1 90	PESSOAL E ENCARGOS SOCIAIS	270.000,00
	3. 3 50	OUTRAS DESPESAS CORRENTES	50.000,00
	3. 3 90	OUTRAS DESPESAS CORRENTES	12.000,00
	4. 4 90	INVESTIMENTOS	3.000,00
	2078	MANUTENÇÃO DO PORGRAMA AQUICULTURA FAMILIAR	309.000,00
	3. 3 90	OUTRAS DESPESAS CORRENTES	306.000,00
	4. 4 90	INVESTIMENTOS	3.000,00
20 608	Promoção da Produção Agropecuária		12.000,00
20 608 0654	PROGRAMA DE FOMENTO DA PRODUÇÃO AQUÍCOLA E PESQUEIRA		12.000,00
	2079	MANUTENÇÃO DO DEPARTAMENTO DE AQUICULTURA E PESCA	12.000,00
	3. 3 90	OUTRAS DESPESAS CORRENTES	9.000,00
	4. 4 90	INVESTIMENTOS	3.000,00
<b>TOTAL</b>			<b>656.000,00</b>

**PREFEITURA MUNICIPAL DE CAMETÁ**

AV. GENTIL BITENCOURT - CNPJ:05105283/0001-50

Orçamento Programa - Exercício de 2024

Quadro 02

**DESPESA DO ÓRGÃO POR ATIVIDADE E PROJETO SEGUNDO OS GRUPOS**

Page 32

Lei: 1, Data: 23/12/2020

Funcional Programática	Grupo de Despesa	Total
Cod	Descrição	
13	Cultura	1.035.000,00
13 122	Administração Geral	1.035.000,00
13 122 0473	DIFUSÃO CULTURAL	1.035.000,00
2400	INCENTIVO E APOIO A ATIVIDADES ARTISTICAS E CULTURAIS	610.000,00
3. 3 90	OUTRAS DESPESAS CORRENTES	610.000,00
2410	IMPLANTAÇÃO E MANUTENÇÃO DA FUNDAÇÃO CULTURAL CAMETAENSE - FUNCULT	360.000,00
3. 1 90	PESSOAL E ENCARGOS SOCIAIS	160.000,00
3. 3 90	OUTRAS DESPESAS CORRENTES	160.000,00
4. 4 90	INVESTIMENTOS	40.000,00
2420	MANUTENÇÃO DA BIBLIOTECA MUNICIPAL	65.000,00
3. 1 90	PESSOAL E ENCARGOS SOCIAIS	35.000,00
3. 3 90	OUTRAS DESPESAS CORRENTES	30.000,00
<b>TOTAL</b>		<b>1.035.000,00</b>

EVANILDO ANDRADE FERREIRA  
CONTADOR  
185.001.612-72

VICTOR CORREA CASSIANO  
PREFEITO  
002.498.652-62

JOSÉ OSVALDO OLIVEIRA DE BARROS  
SECRETÁRIO MUNICIPAL DE PLANEJAMENTO  
302.519.742-00

**PREFEITURA MUNICIPAL DE CAMETÁ**

AV. GENTIL BITENCOURT - CNPJ:05105283/0001-50

Orçamento Programa - Exercício de 2024

**DESPESA DA UNIDADE ORÇAMENTÁRIA  
POR ATIVIDADE E PROJETO SEGUNDO OS GRUPOS**

Quadro 03

Page 1

Lei: 1, Data: 23/12/2020

Funcional Programática		Grupo de Despesa	
Cod	Descrição	F.R.	Valor
01	Legislativa		<u>8.964.000,00</u>
01 031	Ação Legislativa		<u>200.000,00</u>
01 031 0052	ADMINISTRAÇÃO GERAL		<u>200.000,00</u>
2001	PUBLICIDADE E PROPAGANDA DA CAMARA MUNICIPAL		<u>200.000,00</u>
3. 3 90	OUTRAS DESPESAS CORRENTES	0 1. 00	200.000,00
01 032	Controle Externo		<u>8.629.000,00</u>
01 032 0052	ADMINISTRAÇÃO GERAL		<u>8.629.000,00</u>
2002	MANUTENÇÃO DA CÂMARA MUNICIPAL		<u>8.629.000,00</u>
3. 1 90	PESSOAL E ENCARGOS SOCIAIS	0 1. 00	4.182.000,00
3. 3 90	OUTRAS DESPESAS CORRENTES	0 1. 00	4.137.000,00
4. 4 90	INVESTIMENTOS	0 1. 00	300.000,00
4. 6 90	AMORTIZAÇÃO DA DÍVIDA	0 1. 00	10.000,00
01 124	Controle Interno		<u>135.000,00</u>
01 124 0055	CONTROLE INTERNO		<u>135.000,00</u>
2280	MANUTENÇÃO DO CONTROLE INTERNO DA CAMARA MUNICIPAL DE CAMETÁ- CMC		<u>135.000,00</u>
3. 1 90	PESSOAL E ENCARGOS SOCIAIS	0 1. 00	120.000,00
3. 3 90	OUTRAS DESPESAS CORRENTES	0 1. 00	10.000,00
4. 4 90	INVESTIMENTOS	0 1. 00	5.000,00
<b>TOTAL</b>			<b>8.964.000,00</b>

**PREFEITURA MUNICIPAL DE CAMETÁ**

AV. GENTIL BITENCOURT - CNPJ:05105283/0001-50

Orçamento Programa - Exercício de 2024

**DESPESA DA UNIDADE ORÇAMENTÁRIA  
POR ATIVIDADE E PROJETO SEGUNDO OS GRUPOS**

Quadro 03

Page 2

Lei: 1, Data: 23/12/2020

PODER		02	PODER EXECUTIVO	
ORGÃO		02	GABINETE DO PREFEITO	
UNIDADE		00	GABINETE DO PREFEITO	
Funcional Programática			Grupo de Despesa	
Cod	Descrição	F.R.	Valor	
04	Administração			<u>7.048.500,00</u>
04 122	Administração Geral			<u>7.048.500,00</u>
04 122 0052	ADMINISTRAÇÃO GERAL			<u>6.541.500,00</u>
2003	MANUTENÇÃO DO GABINETE DO PREFEITO			<u>6.541.500,00</u>
3. 1 90	PESSOAL E ENCARGOS SOCIAIS	0 1. 00	400.000,00	
3. 1 90	PESSOAL E ENCARGOS SOCIAIS	0 1. 00	1.912.000,00	
3. 3 90	OUTRAS DESPESAS CORRENTES	0 1. 00	157.500,00	
3. 3 90	OUTRAS DESPESAS CORRENTES	0 1. 00	4.052.000,00	
4. 4 90	INVESTIMENTOS	0 1. 00	20.000,00	
04 122 0059	COMUNICAÇÃO SOCIAL			<u>507.000,00</u>
2004	MANUTENÇÃO DO DEPARTAMENTO DE COMUNICAÇÃO			<u>507.000,00</u>
3. 1 90	PESSOAL E ENCARGOS SOCIAIS	0 1. 00	90.000,00	
3. 3 90	OUTRAS DESPESAS CORRENTES	0 1. 00	397.000,00	
4. 4 90	INVESTIMENTOS	0 1. 00	20.000,00	
06	Segurança Pública			<u>2.210.000,00</u>
06 122	Administração Geral			<u>2.210.000,00</u>
06 122 0152	APOIO A SEGURANÇA PÚBLICA			<u>2.210.000,00</u>
2010	IMPLEMENTAÇÃO DA GUARDA MUNICIPAL			<u>2.210.000,00</u>
3. 1 90	PESSOAL E ENCARGOS SOCIAIS	0 1. 00	2.120.000,00	
3. 3 90	OUTRAS DESPESAS CORRENTES	0 1. 00	70.000,00	
4. 4 90	INVESTIMENTOS	0 1. 00	20.000,00	
08	Assistência Social			<u>300.000,00</u>
08 182	Defesa Civil			<u>300.000,00</u>
08 182 0052	ADMINISTRAÇÃO GERAL			<u>300.000,00</u>
2412	DEFESA CIVIL E AÇÕES VOLUNTÁRIAS - GP			<u>300.000,00</u>
3. 3 90	OUTRAS DESPESAS CORRENTES	1 01. 00	300.000,00	
TOTAL				9.558.500,00



**PREFEITURA MUNICIPAL DE CAMETÁ**

AV. GENTIL BITENCOURT - CNPJ:05105283/0001-50

Orçamento Programa - Exercício de 2024

**DESPESA DA UNIDADE ORÇAMENTÁRIA  
POR ATIVIDADE E PROJETO SEGUNDO OS GRUPOS**

Quadro 03

Page 3

Lei: 1, Data: 23/12/2020

PODER		02	PODER EXECUTIVO	
ORGÃO		03	SECRETARIA MUNICIPAL DE ADMINISTRAÇÃO	
UNIDADE		00	SECRETARIA MUNICIPAL DE ADMINISTRAÇÃO	
Funcional Programática			Grupo de Despesa	
Cod	Descrição	F.R.		Valor
04	Administração			<u>5.739.000,00</u>
04 122	Administração Geral			<u>5.739.000,00</u>
04 122 0052	ADMINISTRAÇÃO GERAL			<u>5.730.000,00</u>
2005	INATIVOS E PENSIONISTAS			<u>850.000,00</u>
3. 1 90	PESSOAL E ENCARGOS SOCIAIS	0 1. 00	850.000,00	
2006	MANUTENÇÃO SECRETARIA MUN. ADMINISTRAÇÃO			<u>4.865.000,00</u>
3. 1 90	PESSOAL E ENCARGOS SOCIAIS	0 1. 00	1.526.000,00	
3. 3 90	OUTRAS DESPESAS CORRENTES	0 1. 00	3.019.000,00	
3. 3 90	OUTRAS DESPESAS CORRENTES	0 1. 00	200.000,00	
4. 4 90	INVESTIMENTOS	0 1. 00	120.000,00	
2007	APRIMORAMENTO DA GESTÃO PATRIMONIAL DO MUNICÍPIO			<u>15.000,00</u>
3. 3 90	OUTRAS DESPESAS CORRENTES	0 1. 00	12.000,00	
4. 4 90	INVESTIMENTOS	0 1. 00	3.000,00	
04 122 0155	CAPACITAÇÃO E QUALIFICAÇÃO PROFISSIONAL			<u>9.000,00</u>
2008	CAPACITAÇÃO, QUALIFICAÇÃO PROFISSIONAL E VALORIZAÇÃO DO SERVIDOR PÚBLICO MUNICIPAL			<u>9.000,00</u>
3. 3 90	OUTRAS DESPESAS CORRENTES	0 1. 00	9.000,00	
<b>TOTAL</b>				<b>5.739.000,00</b>

**PREFEITURA MUNICIPAL DE CAMETÁ**

AV. GENTIL BITENCOURT - CNPJ:05105283/0001-50

Orçamento Programa - Exercício de 2024

**DESPESA DA UNIDADE ORÇAMENTÁRIA  
POR ATIVIDADE E PROJETO SEGUNDO OS GRUPOS**

Quadro 03

Page 4

Lei: 1, Data: 23/12/2020

Funcional Programática		Grupo de Despesa		
Cod	Descrição	F.R.		Valor
PODER	02	PODER EXECUTIVO		
ORGÃO	04	SECRETARIA MUNICIPAL DE FINANÇAS		
UNIDADE	00	SECRETARIA MUNICIPAL DE FINANÇAS		
04	Administração			<u>9.549.750,00</u>
04 031	Ação Legislativa			<u>285.000,00</u>
04 031 0161	GESTÃO E MANUTENÇÃO TRIBUTÁRIA E OTIMIZAÇÃO DOS SVÇOS ADMINIST. - DEPTO. DE TRIBUTOS E DIV. ALMOX. COMPRAS E SUPRIMENTOS			<u>285.000,00</u>
	2250			<u>285.000,00</u>
	3. 3 90	OUTRAS DESPESAS CORRENTES	0 1. 00	280.000,00
	4. 4 90	INVESTIMENTOS	0 1. 00	5.000,00
04 122	Administração Geral			<u>9.264.750,00</u>
04 122 0052	ADMINISTRAÇÃO GERAL			<u>9.264.750,00</u>
	0001	PARCELAMENTO RECEITA FEDERAL DE CONTRIBUIÇÕES PREVIDENCIÁRIAS		<u>6.059.647,45</u>
	4. 6 90	AMORTIZAÇÃO DA DÍVIDA	0 1. 00	6.059.647,45
	0002	PARCELAMENTO RECEITA FEDERAL DE TRIBUTOS FEDERAIS - PASEP		<u>1.000.000,00</u>
	4. 6 90	AMORTIZAÇÃO DA DÍVIDA	0 1. 00	1.000.000,00
	2011	MANUTENÇÃO DA SECRETARIA MUNICIPAL DE FINANÇAS		<u>2.205.102,55</u>
	3. 1 90	PESSOAL E ENCARGOS SOCIAIS	0 1. 00	1.306.000,00
	3. 2 90	JUROS E ENCARGOS DA DÍVIDA	0 1. 00	3.000,00
	3. 3 90	OUTRAS DESPESAS CORRENTES	0 1. 00	686.102,55
	4. 4 90	INVESTIMENTOS	0 1. 00	10.000,00
	4. 6 90	AMORTIZAÇÃO DA DÍVIDA	0 1. 00	200.000,00
28	Encargos Especiais			<u>600.000,00</u>
28 846	Outros Encargos Especiais			<u>600.000,00</u>
28 846 1310	CONTRIBUIÇÃO PARA O PROGRAMA DE FORMAÇÃO DE PATRIMÔNIO DO SERVIDOR			<u>600.000,00</u>
	2014	CONTRIBUIÇÃO AO PASEP - SEFIN		<u>600.000,00</u>
	3. 3 90	OUTRAS DESPESAS CORRENTES	0 1. 00	600.000,00
<b>TOTAL</b>				<b>10.149.750,00</b>

**PREFEITURA MUNICIPAL DE CAMETÁ**

AV. GENTIL BITENCOURT - CNPJ:05105283/0001-50

Orçamento Programa - Exercício de 2024

**DESPESA DA UNIDADE ORÇAMENTÁRIA  
POR ATIVIDADE E PROJETO SEGUNDO OS GRUPOS**

Quadro 03

Page 5

Lei: 1, Data: 23/12/2020

Funcional Programática		Grupo de Despesa		
Cod	Descrição	F.R.		Valor
04	Administração			<u>637.000,00</u>
04 121	Planejamento e Orçamento			<u>637.000,00</u>
04 121 0052	ADMINISTRAÇÃO GERAL			<u>637.000,00</u>
2015	MANUTENÇÃO DA SECRETARIA DE PLANEJAMENTO E GESTÃO			<u>607.000,00</u>
3. 1 90	PESSOAL E ENCARGOS SOCIAIS	0 1 . 00	553.000,00	
3. 3 90	OUTRAS DESPESAS CORRENTES	0 1 . 00	51.000,00	
4. 4 90	INVESTIMENTOS	0 1 . 00	3.000,00	
2016	PROGRAMA DE MORDENIZAÇÃO DE GESTÃO PÚBLICA MUNICIPAL			<u>12.000,00</u>
3. 3 90	OUTRAS DESPESAS CORRENTES	0 1 . 00	9.000,00	
4. 4 90	INVESTIMENTOS	0 1 . 00	3.000,00	
2017	MANUTENÇÃO DO CONSELHO GESTOR DO PLANO DIRETOR			<u>9.000,00</u>
3. 3 90	OUTRAS DESPESAS CORRENTES	0 1 . 00	9.000,00	
2018	IMPLEM. FUNDO MUN. DE DESENVOLV. URBANO E DE INTERESSE SOCIAL			<u>9.000,00</u>
3. 3 90	OUTRAS DESPESAS CORRENTES	0 1 . 00	9.000,00	
<b>TOTAL</b>				<b>637.000,00</b>

**PREFEITURA MUNICIPAL DE CAMETÁ**

AV. GENTIL BITENCOURT - CNPJ:05105283/0001-50

Orçamento Programa - Exercício de 2024

**DESPESA DA UNIDADE ORÇAMENTÁRIA  
POR ATIVIDADE E PROJETO SEGUNDO OS GRUPOS**

Quadro 03

Page 6

Lei: 1, Data: 23/12/2020

PODER		02		PODER EXECUTIVO			
ORGÃO		06		SECRETARIA MUNICIPAL DE CULTURA, TURISMO E DESPORTO			
UNIDADE		00		SECRETARIA MUNICIPAL DE CULTURA, TURISMO E DESPORTO			
Funcional Programática				Grupo de Despesa			
Cod	Descrição			F.R.	Valor		
13	Cultura				<u>3.674.500,00</u>		
13 122	Administração Geral				<u>1.561.000,00</u>		
13 122 0473	DIFUSÃO CULTURAL				<u>1.561.000,00</u>		
	2032	MANUT. SECRETARIA MUNICIPAL DE CULTURA, TURISMO E DESPORTO			<u>1.511.000,00</u>		
	3. 1 90	PESSOAL E ENCARGOS SOCIAIS	0 1. 00	1.466.000,00			
	3. 3 90	OUTRAS DESPESAS CORRENTES	0 1. 00	42.000,00			
	4. 4 90	INVESTIMENTOS	0 1. 00	3.000,00			
	2033	CONCLUSÃO DO CENTRO DE ARTES E ESPORTE UNIFICADO			<u>50.000,00</u>		
	4. 4 90	INVESTIMENTOS	0 1. 00	50.000,00			
13 124	Controle Interno				<u>9.000,00</u>		
13 124 0473	DIFUSÃO CULTURAL				<u>9.000,00</u>		
	2034	MANUTENÇÃO DO CONSELHO MUNICIPAL DE CULTURA			<u>9.000,00</u>		
	3. 3 90	OUTRAS DESPESAS CORRENTES	0 1. 00	9.000,00			
13 391	Patrimônio Histórico, Artístico e Arqueológico				<u>16.500,00</u>		
13 391 0052	ADMINISTRAÇÃO GERAL				<u>16.500,00</u>		
	2035	GESTÃO INTEGRADA E PROTEÇÃO DO PATRIMÔNIO CULTURAL DO MUNICÍPIO			<u>16.500,00</u>		
	3. 3 90	OUTRAS DESPESAS CORRENTES	0 1. 00	16.500,00			
13 392	Difusão Cultural				<u>2.088.000,00</u>		
13 392 0159	DESENVOLVIMENTO DE SETORES CULTURAIS				<u>1.793.000,00</u>		
	2037	MANUT. ATIVIDADES CULTURAIS CARNAVALESCAS			<u>853.000,00</u>		
	3. 3 50	OUTRAS DESPESAS CORRENTES	0 1. 00	400.000,00			
	3. 3 90	OUTRAS DESPESAS CORRENTES	0 1. 00	453.000,00			
	2038	APOIO E INCENT. ATIVIDADES E SEGMENTOS CULTURAIS E RELIGIOSOS NO MUNICÍPIO			<u>940.000,00</u>		
	3. 3 50	OUTRAS DESPESAS CORRENTES	0 1. 00	300.000,00			
	3. 3 90	OUTRAS DESPESAS CORRENTES	0 1. 00	640.000,00			
13 392 0476	DIVERSIFICAÇÃO CULTURAL				<u>275.000,00</u>		
	1001	CONSTRUÇÃO DA ESCOLA ARTE "MESTRE CUPÍ JÓ"			<u>50.000,00</u>		
	4. 4 90	INVESTIMENTOS	0 1. 00	50.000,00			
	2040	MANUTENÇÃO DO DEPARTAMENTO DE CULTURA			<u>55.000,00</u>		
	3. 3 90	OUTRAS DESPESAS CORRENTES	0 1. 00	50.000,00			
	4. 4 90	INVESTIMENTOS	0 1. 00	5.000,00			
	2041	REFORMA, AMPLIAÇÃO E REVITALIZAÇÃO DO MUSEU MUNICIPAL			<u>100.000,00</u>		
	4. 4 90	INVESTIMENTOS	0 1. 00	100.000,00			
	2042	REFORMA E REVITLIZAÇÃO DO PRÉDIO DA BIBLIOTECA PÚBLICA MUNICIPAL			<u>60.000,00</u>		
	4. 4 90	INVESTIMENTOS	0 1. 00	40.000,00			
	4. 4 90	INVESTIMENTOS	0 1. 00	20.000,00			
	2043	IMPLEMENT. MANUT. CENTRO DE INICIAÇÃO AO ESPORTE			<u>10.000,00</u>		
	3. 3 90	OUTRAS DESPESAS CORRENTES	0 1. 00	10.000,00			
13 392 0705	PROMOÇÃO DO TURISMO				<u>20.000,00</u>		
	2044	MANUTENÇÃO DO DEPARTAMENTO DE TURISMO			<u>20.000,00</u>		
	3. 3 90	OUTRAS DESPESAS CORRENTES	0 1. 00	15.000,00			
	4. 4 90	INVESTIMENTOS	0 1. 00	5.000,00			
27	Desporto e Lazer				<u>5.179.000,00</u>		
27 812	Desporto Comunitário				<u>4.470.000,00</u>		
27 812 0720	DESPORTO DE RENDIMENTO				<u>4.470.000,00</u>		
	2046	MANUTENÇÃO E RESTAURAÇÃO DO ESTÁDIO MUNICIPAL			<u>4.370.000,00</u>		
	3. 3 90	OUTRAS DESPESAS CORRENTES	0 1. 00	160.000,00			
	4. 4 90	INVESTIMENTOS	0 1. 00	4.200.000,00			

**PREFEITURA MUNICIPAL DE CAMETÁ**

AV. GENTIL BITENCOURT - CNPJ:05105283/0001-50

Orçamento Programa - Exercício de 2024

**DESPESA DA UNIDADE ORÇAMENTÁRIA  
POR ATIVIDADE E PROJETO SEGUNDO OS GRUPOS**

Quadro 03

Page 7

Lei: 1, Data: 23/12/2020

Funcional Programática		Grupo de Despesa		
Cod	Descrição	F.R.		Valor
PODER	02	PODER EXECUTIVO		
ORGÃO	06	SECRETARIA MUNICIPAL DE CULTURA, TURISMO E DESPORTO		
UNIDADE	00	SECRETARIA MUNICIPAL DE CULTURA, TURISMO E DESPORTO		
4. 4 90	INVESTIMENTOS	0 1. 00	10.000,00	
2047	MANUTENÇÃO E RESTAURAÇÃO DO GINÁSIO MUNICIPAL			<u>100.000,00</u>
3. 3 90	OUTRAS DESPESAS CORRENTES	0 1. 00	50.000,00	
4. 4 90	INVESTIMENTOS	0 1. 00	50.000,00	
27 813	Lazer			<u>709.000,00</u>
27 813 0720	DESPORTO DE RENDIMENTO			<u>709.000,00</u>
2048	MANUTENÇÃO DO DEPARTAMENTO DE DESPORTO			<u>693.000,00</u>
3. 3 90	OUTRAS DESPESAS CORRENTES	0 1. 00	690.000,00	
4. 4 90	INVESTIMENTOS	0 1. 00	3.000,00	
2049	INSTALAÇÃO DE ESPAÇOS PARA ATIVIDADES INFANTO JUVENIL			<u>16.000,00</u>
3. 3 90	OUTRAS DESPESAS CORRENTES	0 1. 00	6.000,00	
4. 4 90	INVESTIMENTOS	0 1. 00	10.000,00	
TOTAL				8.853.500,00

**PREFEITURA MUNICIPAL DE CAMETÁ**

AV. GENTIL BITENCOURT - CNPJ:05105283/0001-50

Orçamento Programa - Exercício de 2024

**DESPESA DA UNIDADE ORÇAMENTÁRIA  
POR ATIVIDADE E PROJETO SEGUNDO OS GRUPOS**

Quadro 03

Page 8

Lei: 1, Data: 23/12/2020

PODER		02		PODER EXECUTIVO			
ORGÃO		07		SECRETARIA MUN. DE DE AGRICULTURA, DESENVOLV. RURAL E ECON.			
UNIDADE		00		SECRETARIA MUN. DE DE AGRICULTURA, DESENVOLV. RURAL E ECON.			
Funcional Programática				Grupo de Despesa			
Cod	Descrição			F.R.		Valor	
04	Administração					<u>12.000,00</u>	
04 122	Administração Geral					<u>12.000,00</u>	
04 122 0160	PROGRAMA MUNICIPAL DE ABASTECIMENTO E QUALIFICAÇÃO DE FEIRAS E MERCADOS					<u>12.000,00</u>	
	2009	MANUTENÇÃO DE FEIRAS E MERCADOS					<u>12.000,00</u>
	3. 3 90	OUTRAS DESPESAS CORRENTES	0 1. 00			9.000,00	
	4. 4 90	INVESTIMENTOS	0 1. 00			3.000,00	
18	Gestão Ambiental					<u>9.000,00</u>	
18 124	Controle Interno					<u>9.000,00</u>	
18 124 0655	PROGRAMA DE DESENVOLV. RURAL SUSTENTÁVEL E INOVAÇÃO AGROPECUÁRIA E PESQUEIRA					<u>9.000,00</u>	
	2050	MANUTENÇÃO CONSELHO MUN. DESENVOLV. RURAL E SUSTENTÁVEL					<u>9.000,00</u>
	3. 3 90	OUTRAS DESPESAS CORRENTES	0 1. 00			9.000,00	
20	Agricultura					<u>2.250.000,00</u>	
20 122	Administração Geral					<u>1.935.000,00</u>	
20 122 0052	ADMINISTRAÇÃO GERAL					<u>1.935.000,00</u>	
	2051	MANUT. SECRETARIA MUN. AGRICULTURA, DESENV. RURAL E ECONÔMICO					<u>1.935.000,00</u>
	3. 1 90	PESSOAL E ENCARGOS SOCIAIS	0 1. 00			1.905.000,00	
	3. 3 50	OUTRAS DESPESAS CORRENTES	0 01. 01			3.000,00	
	3. 3 90	OUTRAS DESPESAS CORRENTES	0 1. 00			24.000,00	
	4. 4 90	INVESTIMENTOS	0 1. 00			3.000,00	
20 606	Extensão Rural					<u>312.000,00</u>	
20 606 0654	PROGRAMA DE FOMENTO DA PRODUÇÃO AQUÍCOLA E PESQUEIRA					<u>20.000,00</u>	
	1003	CONSTRUÇÃO DA CASA DA FARINHA					<u>20.000,00</u>
	4. 4 90	INVESTIMENTOS	0 1. 00			20.000,00	
20 606 0655	PROGRAMA DE DESENVOLV. RURAL SUSTENTÁVEL E INOVAÇÃO AGROPECUÁRIA E PESQUEIRA					<u>292.000,00</u>	
	2052	AÇÕES VOLTADAS À GESTÃO DE NEGÓCIOS					<u>9.000,00</u>
	3. 3 90	OUTRAS DESPESAS CORRENTES	0 1. 00			9.000,00	
	2053	AÇÕES PARA DESENV. SUSTENTÁVEL DA PECUÁRIA E AVICULTURA					<u>9.000,00</u>
	3. 3 90	OUTRAS DESPESAS CORRENTES	0 1. 00			9.000,00	
	2054	ASSISTÊNCIA TÉCNICA E EXTENSÃO RURAL					<u>15.000,00</u>
	3. 3 90	OUTRAS DESPESAS CORRENTES	0 1. 00			12.000,00	
	4. 4 90	INVESTIMENTOS	0 1. 00			3.000,00	
	2055	MECANIZAÇÃO AGRÍCOLA					<u>259.000,00</u>
	3. 3 90	OUTRAS DESPESAS CORRENTES	0 1. 00			9.000,00	
	4. 4 90	INVESTIMENTOS	0 1. 00			200.000,00	
	4. 4 90	INVESTIMENTOS	0 1. 00			50.000,00	
20 608	Promoção da Produção Agropecuária					<u>3.000,00</u>	
20 608 0655	PROGRAMA DE DESENVOLV. RURAL SUSTENTÁVEL E INOVAÇÃO AGROPECUÁRIA E PESQUEIRA					<u>3.000,00</u>	
	2057	AÇÕES PARA DESENVOL. SUST. ATIVIDADES EXTRATIVISTAS					<u>3.000,00</u>
	3. 3 90	OUTRAS DESPESAS CORRENTES	0 1. 00			3.000,00	
<b>TOTAL</b>						<b>2.271.000,00</b>	

**PREFEITURA MUNICIPAL DE CAMETÁ**

AV. GENTIL BITENCOURT - CNPJ:05105283/0001-50

Orçamento Programa - Exercício de 2024

**DESPESA DA UNIDADE ORÇAMENTÁRIA  
POR ATIVIDADE E PROJETO SEGUNDO OS GRUPOS**

Quadro 03

Page 9

Lei: 1, Data: 23/12/2020

PODER		PODER EXECUTIVO					
ORGÃO		SECRETARIA MUNICIPAL DE MEIO AMBIENTE					
UNIDADE		SECRETARIA MUNICIPAL DE MEIO AMBIENTE					
Funcional Programática				Grupo de Despesa			
Cod	Descrição			F.R.			Valor
18	Gestão Ambiental						<u>5.239.000,00</u>
18 122	Administração Geral						<u>4.095.000,00</u>
18 122 0052	ADMINISTRAÇÃO GERAL						<u>4.095.000,00</u>
	2058	MANUT. SECRETARIA MUNICIPAL DE MEIO AMBIENTE				<u>4.095.000,00</u>	
	3. 1 90	PESSOAL E ENCARGOS SOCIAIS	0 1. 00	3.853.000,00			
	3. 3 90	OUTRAS DESPESAS CORRENTES	0 1. 00	212.000,00			
	4. 4 90	INVESTIMENTOS	0 1. 00	30.000,00			
18 541	Preservação e Conservação Ambiental						<u>784.000,00</u>
18 541 0123	PROGRAMA DE PARCERIA PUBLICO PRIVADA						<u>520.000,00</u>
	2061	IMPLEM. POLÍTICA MUN. GESTÃO DE RESÍDUOS SÓLIDOS				<u>520.000,00</u>	
	3. 3 90	OUTRAS DESPESAS CORRENTES	0 1. 00	520.000,00			
18 541 0150	DESENVOLVIMENTO SUSTENTÁVEL DAS ATIVIDADES EXTRATIVISTAS						<u>9.000,00</u>
	2059	MANUTENÇÃO DO HORTO MUNICIPAL				<u>9.000,00</u>	
	3. 3 90	OUTRAS DESPESAS CORRENTES	0 1. 00	9.000,00			
18 541 0154	GESTÃO AMBIENTAL DE RESÍDUOS SÓLIDOS						<u>40.000,00</u>
	2060	REVITALIZAÇÃO E MANUTENÇÃO DA FÁBRICA DE COMPOSTAGENS E RECICLAGEM DE LIXO				<u>40.000,00</u>	
	3. 3 90	OUTRAS DESPESAS CORRENTES	0 1. 00	20.000,00			
	3. 3 90	OUTRAS DESPESAS CORRENTES	0 1. 00	10.000,00			
	4. 4 90	INVESTIMENTOS	0 1. 00	10.000,00			
18 541 0655	PROGRAMA DE DESENVOLV. RURAL SUSTENTÁVEL E INOVAÇÃO AGROPECUÁRIA E PESQUEIRA						<u>215.000,00</u>
	2062	MANUTENÇÃO DO DEPARTAMENTO DE EDUC. AMB. PESQUISAS, PROJETOS E UNIDADES DE CONSERVAÇÃO				<u>20.000,00</u>	
	3. 3 90	OUTRAS DESPESAS CORRENTES	0 1. 00	15.000,00			
	4. 4 90	INVESTIMENTOS	0 1. 00	5.000,00			
	2063	MANUTENÇÃO DO DEPARTAM. DE MANUT. DE LOGRADOURO E PAISAGISMO - DMP				<u>160.000,00</u>	
	3. 1 90	PESSOAL E ENCARGOS SOCIAIS	0 1. 00	120.000,00			
	3. 3 90	OUTRAS DESPESAS CORRENTES	0 1. 00	30.000,00			
	4. 4 90	INVESTIMENTOS	0 1. 00	10.000,00			
	2064	MANUTENÇÃO DO DEPART. MUN. CONTROLE AMBIENTAL				<u>35.000,00</u>	
	3. 3 90	OUTRAS DESPESAS CORRENTES	0 1. 00	25.000,00			
	4. 4 90	INVESTIMENTOS	0 1. 00	10.000,00			
18 542	Controle Ambiental						<u>360.000,00</u>
18 542 0154	GESTÃO AMBIENTAL DE RESÍDUOS SÓLIDOS						<u>30.000,00</u>
	2065	PLANO MUNICIPAL DE GESTÃO INTEGRADA DE RESÍDUOS SÓLIDOS				<u>30.000,00</u>	
	3. 3 90	OUTRAS DESPESAS CORRENTES	0 1. 00	30.000,00			
18 542 0620	FORTALECIMENTO E MODERNIZAÇÃO DO LICENCIAMENTO AMBIENTAL E RECUPERAÇÃO DE ÁREAS DEGRADADAS						<u>330.000,00</u>
	1005	AQUISIÇÃO DE BARCO COLETOR DE RESÍDUOS SÓLIDOS				<u>250.000,00</u>	
	4. 4 90	INVESTIMENTOS	0 1. 00	50.000,00			
	4. 4 90	INVESTIMENTOS	0 1. 00	200.000,00			
	2066	MANUTENÇÃO DE DESPESAS COM RECUPERAÇÃO DE ÁREAS DEGRADADAS, FUIROS E IGARAPÉS				<u>40.000,00</u>	
	3. 3 90	OUTRAS DESPESAS CORRENTES	0 1. 00	40.000,00			
	2067	MANUT. FORTALEC. E MODERNIZAÇÃO DO LICENCIAMENTO AMBIENTAL.				<u>40.000,00</u>	
	3. 3 90	OUTRAS DESPESAS CORRENTES	0 1. 00	30.000,00			
	4. 4 90	INVESTIMENTOS	0 1. 00	10.000,00			
<b>TOTAL</b>							<b>5.239.000,00</b>

**PREFEITURA MUNICIPAL DE CAMETÁ**

AV. GENTIL BITENCOURT - CNPJ:05105283/0001-50

Orçamento Programa - Exercício de 2024

**DESPESA DA UNIDADE ORÇAMENTÁRIA  
POR ATIVIDADE E PROJETO SEGUNDO OS GRUPOS**

Quadro 03

Page 10

Lei: 1, Data: 23/12/2020

Funcional Programática	Grupo de Despesa		
Cod	Descrição	F.R.	Valor
PODER 02	PODER EXECUTIVO		
ORGÃO 09	SECRETARIA MUNICIPAL DE TRANSPORTE, TERRAS E OBRAS		
UNIDADE 00	SECRETARIA MUNICIPAL DE TRANSPORTE, TERRAS E OBRAS		
13	Cultura		<u>500.000,00</u>
13 392	Difusão Cultural		<u>500.000,00</u>
13 392 0473	DIFUSÃO CULTURAL		<u>500.000,00</u>
1274	REFORMA DO CENTRO DE CULTURA JARBAS PASSARINHO		<u>500.000,00</u>
4. 4 90	INVESTIMENTOS	0 1. 00	100.000,00
4. 4 90	INVESTIMENTOS	0 1. 00	400.000,00
15	Urbanismo		<u>35.758.897,45</u>
15 122	Administração Geral		<u>10.762.000,00</u>
15 122 0052	ADMINISTRAÇÃO GERAL		<u>10.762.000,00</u>
1006	CONSTRUÇÃO DO PRÉDIO DA CÂMARA MUNICIPAL		<u>4.420.000,00</u>
4. 4 90	INVESTIMENTOS	0 1. 00	4.220.000,00
4. 4 90	INVESTIMENTOS	0 1. 00	200.000,00
2072	MANUT. SECRETARIA MUNICIPAL TRANSPORTE, TERRAS E OBRAS		<u>6.342.000,00</u>
3. 1 90	PESSOAL E ENCARGOS SOCIAIS	0 1. 00	1.356.000,00
3. 3 90	OUTRAS DESPESAS CORRENTES	0 1. 00	4.936.000,00
4. 4 90	INVESTIMENTOS	0 1. 00	50.000,00
15 451	Infra-Estrutura Urbana		<u>13.300.000,00</u>
15 451 0507	PARQUES E JARDINS		<u>600.000,00</u>
1007	CONSTRUÇÃO E REVITALIZAÇÃO DE PRAÇAS PÚBLICAS		<u>600.000,00</u>
4. 4 90	INVESTIMENTOS	0 1. 00	500.000,00
4. 4 90	INVESTIMENTOS	0 1. 00	100.000,00
15 451 0612	PROGRAMA DE INFRAESTRUTURA MUNICIPAL		<u>12.700.000,00</u>
1008	OBRAS DE INFRA-ESTRUTURA URBANA		<u>5.000.000,00</u>
4. 4 90	INVESTIMENTOS	0 1. 00	2.000.000,00
4. 4 90	INVESTIMENTOS	0 1. 00	1.000.000,00
4. 4 90	INVESTIMENTOS	0 1. 00	2.000.000,00
1009	CONSTRUÇÃO, AMPLIAÇÃO E CONCLUSÃO MERCADOS E FEIRAS		<u>800.000,00</u>
4. 4 90	INVESTIMENTOS	1 2. 00	800.000,00
1011	CONSTRUÇÃO, MANUTENÇÃO DE PRÉDIOS PÚBLICOS		<u>1.000.000,00</u>
4. 4 90	INVESTIMENTOS	0 1. 00	1.000.000,00
1012	AQUISIÇÃO DE MÁQUINAS E EQUIPAMENTOS- PATRULHA MECANIZADA		<u>400.000,00</u>
4. 4 90	INVESTIMENTOS	0 1. 00	400.000,00
1013	CONSTRUÇÃO DE MUROS DE CONTENÇÃO E CAIS DE ARRIMO		<u>1.500.000,00</u>
4. 4 90	INVESTIMENTOS	0 1. 00	500.000,00
4. 4 90	INVESTIMENTOS	0 1. 00	1.000.000,00
1700	OBRAS DE PAVIMENTAÇÃO DE VIAS PÚBLICAS		<u>4.000.000,00</u>
4. 4 90	INVESTIMENTOS	0 1. 00	3.000.000,00
4. 4 90	INVESTIMENTOS	0 1. 00	1.000.000,00
15 452	Serviços Urbanos		<u>11.696.897,45</u>
15 452 0052	ADMINISTRAÇÃO GERAL		<u>200.000,00</u>
1014	CONSTRUÇÃO, AMPLIAÇÃO E RESTAURAÇÃO DE CEMITÉRIOS		<u>200.000,00</u>
4. 4 90	INVESTIMENTOS	0 1. 00	200.000,00
15 452 0504	SERVIÇOS DE LIMPEZA URBANA		<u>11.496.897,45</u>
2073	MANUTENÇÃO DEPARTAMENTO E LIMPEZA PÚBLICA		<u>4.440.897,45</u>
3. 1 90	PESSOAL E ENCARGOS SOCIAIS	0 1. 00	2.806.000,00
3. 3 90	OUTRAS DESPESAS CORRENTES	0 1. 00	109.000,00
3. 3 90	OUTRAS DESPESAS CORRENTES	0 1. 00	1.495.897,45
4. 4 90	INVESTIMENTOS	0 1. 00	30.000,00
2074	MANUTENÇÃO DEPARTAMENTO MUNICIPAL DE TRANSPORTES		<u>7.056.000,00</u>
3. 3 90	OUTRAS DESPESAS CORRENTES	0 1. 00	7.036.000,00
4. 4 90	INVESTIMENTOS	0 1. 00	20.000,00



**PREFEITURA MUNICIPAL DE CAMETÁ**

AV. GENTIL BITENCOURT - CNPJ:05105283/0001-50

Orçamento Programa - Exercício de 2024

**DESPESA DA UNIDADE ORÇAMENTÁRIA  
POR ATIVIDADE E PROJETO SEGUNDO OS GRUPOS**

Quadro 03

Page 11

Lei: 1, Data: 23/12/2020

Funcional Programática		Grupo de Despesa	
Cod	Descrição	F.R.	Valor
PODER	02	PODER EXECUTIVO	
ORGÃO	09	SECRETARIA MUNICIPAL DE TRANSPORTE, TERRAS E OBRAS	
UNIDADE	00	SECRETARIA MUNICIPAL DE TRANSPORTE, TERRAS E OBRAS	
16	Habitação		<u>200.000,00</u>
16 482	Habitação Urbana		<u>200.000,00</u>
16 482 0515	HABITAÇÕES URBANAS		<u>200.000,00</u>
1015	CONSTRUÇÃO E CONCLUSÃO DE CASAS POPULARES DE INTERESSE SOCOAL		<u>200.000,00</u>
4. 4 90	INVESTIMENTOS	0 1. 00	200.000,00
17	Saneamento		<u>2.000.000,00</u>
17 182	Defesa Civil		<u>0,00</u>
17 182 0504	SERVIÇOS DE LIMPEZA URBANA		<u>0,00</u>
2411	DEFESA CIVIL E AÇÕES VOLUNTÁRIAS - SETOB		<u>0,00</u>
3. 3 90	OUTRAS DESPESAS CORRENTES	1 1. 00	0,00
17 512	Saneamento Básico Urbano		<u>2.000.000,00</u>
17 512 0611	SANEAMENTO BÁSICO URBANO E RURAL		<u>2.000.000,00</u>
1016	IMPLEM. AMPLIAÇÃO E CONCLUSÃO SISTEMA DE ABASTECIMENTO ÁGUA		<u>2.000.000,00</u>
4. 4 90	INVESTIMENTOS	0 1. 00	1.000.000,00
4. 4 90	INVESTIMENTOS	0 1. 00	1.000.000,00
25	Energia		<u>4.020.000,00</u>
25 752	Energia Elétrica		<u>4.020.000,00</u>
25 752 0506	ILUMINAÇÃO PÚBLICA		<u>4.020.000,00</u>
2075	MANUTENÇÃO DEPARTAMENTO DE ILUMINAÇÃO PÚBLICA		<u>4.020.000,00</u>
3. 1 90	PESSOAL E ENCARGOS SOCIAIS	0 1. 00	320.000,00
3. 3 90	OUTRAS DESPESAS CORRENTES	0 1. 00	3.000.000,00
3. 3 90	OUTRAS DESPESAS CORRENTES	0 1. 00	650.000,00
3. 3 90	OUTRAS DESPESAS CORRENTES	0 1. 00	50.000,00
26	Transporte		<u>5.600.000,00</u>
26 451	Infra-Estrutura Urbana		<u>800.000,00</u>
26 451 0612	PROGRAMA DE INFRAESTRUTURA MUNICIPAL		<u>800.000,00</u>
1018	CONSTRUÇÃO DO TERMINAL RODOVIÁRIO - INTRAMUNICIPAL.		<u>800.000,00</u>
4. 4 90	INVESTIMENTOS	0 1. 00	800.000,00
26 782	Transporte Rodoviário		<u>4.800.000,00</u>
26 782 0612	PROGRAMA DE INFRAESTRUTURA MUNICIPAL		<u>100.000,00</u>
1018	CONSTRUÇÃO DO TERMINAL RODOVIÁRIO - INTRAMUNICIPAL.		<u>100.000,00</u>
4. 4 90	INVESTIMENTOS	0 1. 00	100.000,00
26 782 0710	ESTRADAS E VICINAIS		<u>4.700.000,00</u>
1019	ABERTURA E RECUPERAÇÃO DE ESTRADAS VICINAIS		<u>3.000.000,00</u>
4. 4 90	INVESTIMENTOS	0 1. 00	3.000.000,00
2076	CONSTRUÇÃO, REFORMA E MANUTENÇÃO DE PONTES		<u>1.700.000,00</u>
4. 4 90	INVESTIMENTOS	0 1. 00	200.000,00
4. 4 90	INVESTIMENTOS	0 1. 00	1.500.000,00
<b>TOTAL</b>			<b>48.078.897,45</b>

**PREFEITURA MUNICIPAL DE CAMETÁ**

AV. GENTIL BITENCOURT - CNPJ:05105283/0001-50

Orçamento Programa - Exercício de 2024

**DESPESA DA UNIDADE ORÇAMENTÁRIA  
POR ATIVIDADE E PROJETO SEGUNDO OS GRUPOS**

Quadro 03

Page 12

Lei: 1, Data: 23/12/2020

PODER	02	PODER EXECUTIVO	
ORGÃO	10	PROCURADORIA GERAL DO MUNICÍPIO	
UNIDADE	00	PROCURADORIA GERAL DO MUNICÍPIO	

Funcional Programática		Grupo de Despesa	
Cod	Descrição	F.R.	Valor
02	Judiciária		<u>595.000,00</u>
02 091	Defesa da Ordem Jurídica		<u>595.000,00</u>
02 091 0153	SUORTE JURÍDICO		<u>595.000,00</u>
2080	MANUTENÇÃO DA PROCURADORIA GERAL DO MUNICÍPIO		<u>595.000,00</u>
3. 1 90	PESSOAL E ENCARGOS SOCIAIS	0 1 . 00	570.000,00
3. 3 90	OUTRAS DESPESAS CORRENTES	0 1 . 00	22.000,00
4. 4 90	INVESTIMENTOS	0 1 . 00	3.000,00
TOTAL			595.000,00

**PREFEITURA MUNICIPAL DE CAMETÁ**

AV. GENTIL BITENCOURT - CNPJ:05105283/0001-50

Orçamento Programa - Exercício de 2024

**DESPESA DA UNIDADE ORÇAMENTÁRIA  
POR ATIVIDADE E PROJETO SEGUNDO OS GRUPOS**

Quadro 03

Page 13

Lei: 1, Data: 23/12/2020

PODER	02	PODER EXECUTIVO	
ORGÃO	11	CONTROLADORIA GERAL DO MUNICÍPIO	
UNIDADE	00	CONTROLADORIA GERAL DO MUNICÍPIO	

Funcional Programática		Grupo de Despesa	
Cod	Descrição	F.R.	Valor
04	Administração		<u>885.000,00</u>
04 124	Controle Interno		<u>885.000,00</u>
04 124 0055	CONTROLE INTERNO		<u>885.000,00</u>
2081	MANUTENÇÃO DA CONTROLADORIA GERAL DO MUNICIPIO		<u>885.000,00</u>
3. 1 90	PESSOAL E ENCARGOS SOCIAIS	0 1 . 00	660.000,00
3. 3 90	OUTRAS DESPESAS CORRENTES	0 1 . 00	222.000,00
4. 4 90	INVESTIMENTOS	0 1 . 00	3.000,00
TOTAL			885.000,00

**PREFEITURA MUNICIPAL DE CAMETÁ**

AV. GENTIL BITENCOURT - CNPJ:05105283/0001-50

Orçamento Programa - Exercício de 2024

**DESPESA DA UNIDADE ORÇAMENTÁRIA  
POR ATIVIDADE E PROJETO SEGUNDO OS GRUPOS**

Quadro 03

Page 14

Lei: 1, Data: 23/12/2020

PODER	02	PODER EXECUTIVO		
ORGÃO	12	AGÊNCIAS DISTRIAIS		
UNIDADE	00	AGÊNCIAS DISTRIAIS		

Funcional Programática		Grupo de Despesa		
Cod	Descrição	F.R.		Valor
04	Administração			<u>21.000,00</u>
04 122	Administração Geral			<u>21.000,00</u>
04 122 0052	ADMINISTRAÇÃO GERAL			<u>21.000,00</u>
2082	IMPLEMENTAÇÃO DAS AGÊNCIAS DISTRIAIS			<u>21.000,00</u>
3. 1 90	PESSOAL E ENCARGOS SOCIAIS	0 1 . 00	9.000,00	
3. 3 90	OUTRAS DESPESAS CORRENTES	0 1 . 00	9.000,00	
4. 4 90	INVESTIMENTOS	0 1 . 00	3.000,00	
TOTAL				21.000,00

**PREFEITURA MUNICIPAL DE CAMETÁ**

AV. GENTIL BITENCOURT - CNPJ:05105283/0001-50

Orçamento Programa - Exercício de 2024

**DESPESA DA UNIDADE ORÇAMENTÁRIA  
POR ATIVIDADE E PROJETO SEGUNDO OS GRUPOS**

Quadro 03

Page 15

Lei: 1, Data: 23/12/2020

PODER	02	PODER EXECUTIVO		
ORGÃO	13	RESERVA DE CONTIGÊNCIA		
UNIDADE	00	RESERVA DE CONTIGÊNCIA		

Funcional Programática		Grupo de Despesa		
Cod	Descrição	F.R.		Valor
99	Reserva de Contingência			<u>1.500.000,00</u>
99 999	Reserva de Contingência			<u>1.500.000,00</u>
99 999 9999	RESERVA DE CONTIGÊNCIA			<u>1.500.000,00</u>
2083	DESpesas de Reserva de Contingência			<u>1.500.000,00</u>
9. 9 99	RESERVA DE CONTINGÊNCIA	0 1 . 00	1.500.000,00	
<b>TOTAL</b>				<b>1.500.000,00</b>

**PREFEITURA MUNICIPAL DE CAMETÁ**

AV. GENTIL BITENCOURT - CNPJ:05105283/0001-50

Orçamento Programa - Exercício de 2024

**DESPESA DA UNIDADE ORÇAMENTÁRIA  
POR ATIVIDADE E PROJETO SEGUNDO OS GRUPOS**

Quadro 03

Page 16

Lei: 1, Data: 23/12/2020

PODER		02	PODER EXECUTIVO	
ORGÃO		14	FUNDO MUNICIPAL DA CRIANÇA E DO ADOLESCENTE	
UNIDADE		00	FUNDO MUNICIPAL DA CRIANÇA E DO ADOLESCENTE	
Funcional Programática			Grupo de Despesa	
Cod	Descrição	F.R.	Valor	
08	Assistência Social		<u>533.000,00</u>	
08 243	Assistência à Criança e ao Adolescente		<u>533.000,00</u>	
08 243 0011	criação e manutenção de conselhos municipais		<u>533.000,00</u>	
2084	manutenção conselho tutelar		<u>533.000,00</u>	
3. 1 90	PESSOAL E ENCARGOS SOCIAIS	0 1 . 00	490.000,00	
3. 3 90	OUTRAS DESPESAS CORRENTES	0 1 . 00	33.000,00	
4. 4 90	INVESTIMENTOS	0 1 . 00	10.000,00	
14	Direitos da Cidadania		<u>30.000,00</u>	
14 422	Direitos Individuais, Coletivos e Difusos		<u>30.000,00</u>	
14 422 0011	criação e manutenção de conselhos municipais		<u>30.000,00</u>	
2085	manutenção conselho mun. direitos da criança e do adolescente		<u>9.000,00</u>	
3. 3 90	OUTRAS DESPESAS CORRENTES	0 1 . 00	9.000,00	
2086	manutenção conselho mun. da juventude		<u>9.000,00</u>	
3. 3 90	OUTRAS DESPESAS CORRENTES	0 1 . 00	9.000,00	
2087	manutenção fundo mun. criança e adolescente		<u>12.000,00</u>	
3. 3 90	OUTRAS DESPESAS CORRENTES	0 1 . 00	9.000,00	
4. 4 90	INVESTIMENTOS	0 1 . 00	3.000,00	
<b>TOTAL</b>			<b>563.000,00</b>	

**PREFEITURA MUNICIPAL DE CAMETÁ**

AV. GENTIL BITENCOURT - CNPJ:05105283/0001-50

Orçamento Programa - Exercício de 2024

**DESPESA DA UNIDADE ORÇAMENTÁRIA  
POR ATIVIDADE E PROJETO SEGUNDO OS GRUPOS**

Quadro 03

Page 17

Lei: 1, Data: 23/12/2020

Funcional Programática		Grupo de Despesa	
Cod	Descrição	F.R.	Valor
PODER	02	PODER EXECUTIVO	
ORGÃO	15	FUNDO MUN. DESENV. DA EDUCAÇÃO BÁSICA - FUNDEB	
UNIDADE	00	FUNDO MUN. DESENV. DA EDUCAÇÃO BÁSICA - FUNDEB	
12	Educação		<u>282.200.000,00</u>
12 361	Ensino Fundamental		<u>132.405.500,00</u>
12 361 0403	ENSINO FUNDAMENTAL		<u>132.375.500,00</u>
2088	CONSTRUÇÃO REFORMA E AMPLIAÇÃO DE UNID. ESCOLARES - FUNDEB		<u>5.200.000,00</u>
4. 4 90	INVESTIMENTOS	0 1. 00	200.000,00
4. 4 90	INVESTIMENTOS	0 1. 00	5.000.000,00
2089	MANUTENÇÃO PROFISSIONAIS MAGISTÉRIO - ENSINO FUNDAM. FUNDEB		<u>112.632.500,00</u>
70%			
3. 1 90	PESSOAL E ENCARGOS SOCIAIS	0 1. 00	32.996.000,00
3. 1 90	PESSOAL E ENCARGOS SOCIAIS	0 1. 00	29.380.500,00
3. 1 90	PESSOAL E ENCARGOS SOCIAIS	0 1. 00	50.256.000,00
2090	MANUTENÇÃO DO FUNDEB 30%		<u>14.543.000,00</u>
3. 1 90	PESSOAL E ENCARGOS SOCIAIS	0 1. 00	1.103.000,00
3. 1 90	PESSOAL E ENCARGOS SOCIAIS	0 1. 00	3.000.000,00
3. 3 90	OUTRAS DESPESAS CORRENTES	0 1. 00	9.390.000,00
3. 3 90	OUTRAS DESPESAS CORRENTES	0 1. 00	50.000,00
4. 4 90	INVESTIMENTOS	0 1. 00	1.000.000,00
12 361 0408	QUALIFICAÇÃO DOS PROFISSIONAIS DA EDUCAÇÃO		<u>30.000,00</u>
2092	CAPACITAÇÃO DE PROFISSIONAIS DA EDUCAÇÃO - ESCOLA DE FORMAÇÃO		<u>30.000,00</u>
3. 3 90	OUTRAS DESPESAS CORRENTES	0 1. 00	30.000,00
12 365	Educação Infantil		<u>65.300.000,00</u>
12 365 0401	EDUCAÇÃO INFANTIL - ATENDIMENTO À PRIMEIRA INFANCIA		<u>60.800.000,00</u>
2251	MANUTENÇÃO EDUCAÇÃO INFANTIL - CRECHE - 70%		<u>10.421.500,00</u>
3. 1 90	PESSOAL E ENCARGOS SOCIAIS	0 1. 00	10.421.500,00
2252	MANUTENÇÃO EDUCAÇÃO INFANTIL - CRECHE - 30%		<u>1.612.000,00</u>
3. 1 90	PESSOAL E ENCARGOS SOCIAIS	0 1. 00	852.000,00
3. 3 90	OUTRAS DESPESAS CORRENTES	0 1. 00	560.000,00
4. 4 90	INVESTIMENTOS	0 1. 00	200.000,00
2253	MANUT. EDUCAÇÃO INFANTIL PRÉ ESCOLA - 70%		<u>43.010.500,00</u>
3. 1 90	PESSOAL E ENCARGOS SOCIAIS	0 1. 00	43.010.500,00
2254	MANUT. EDUCAÇÃO INFANTIL PRÉ ESCOLA - 30%		<u>5.756.000,00</u>
3. 1 90	PESSOAL E ENCARGOS SOCIAIS	0 1. 00	2.403.000,00
3. 3 90	OUTRAS DESPESAS CORRENTES	0 1. 00	2.553.000,00
4. 4 90	INVESTIMENTOS	0 1. 00	800.000,00
12 365 0402	EXPANSÃO DA OFERTA DE VAGAS NA EDUCAÇÃO INFANTIL		<u>4.500.000,00</u>
1021	CONSTRUÇÃO, AMPLIA., REFORMA CRECHES E UNIDADES ESCOLARES DE EDUCAÇÃO INFANTIL		<u>4.500.000,00</u>
4. 4 90	INVESTIMENTOS	0 1. 00	500.000,00
4. 4 90	INVESTIMENTOS	0 1. 00	4.000.000,00
12 366	Educação de Jovens e Adultos		<u>5.523.500,00</u>
12 366 0451	EDUCAÇÃO DE JOVENS E ADULTOS		<u>5.523.500,00</u>
2256	MANUT. EDUCAÇÃO JOVENS E ADULTOS - EJA 70%		<u>4.510.500,00</u>
3. 1 90	PESSOAL E ENCARGOS SOCIAIS	0 1. 00	4.500.000,00
3. 1 90	PESSOAL E ENCARGOS SOCIAIS	0 1. 00	10.500,00
2257	MANUT. EDUCAÇÃO JOVENS E ADULTOS - 30%		<u>1.013.000,00</u>
3. 1 90	PESSOAL E ENCARGOS SOCIAIS	0 1. 00	100.000,00
3. 1 90	PESSOAL E ENCARGOS SOCIAIS	0 1. 00	300.000,00
3. 1 90	PESSOAL E ENCARGOS SOCIAIS	0 1. 00	200.000,00
3. 3 90	OUTRAS DESPESAS CORRENTES	0 1. 00	363.000,00
4. 4 90	INVESTIMENTOS	0 1. 00	50.000,00
12 367	Educação Especial		<u>78.971.000,00</u>

**PREFEITURA MUNICIPAL DE CAMETÁ**

AV. GENTIL BITENCOURT - CNPJ:05105283/0001-50

Orçamento Programa - Exercício de 2024

**DESPESA DA UNIDADE ORÇAMENTÁRIA  
POR ATIVIDADE E PROJETO SEGUNDO OS GRUPOS**

Quadro 03

Page 18

Lei: 1, Data: 23/12/2020

PODER	02	PODER EXECUTIVO		
ORGÃO	15	FUNDO MUN. DESENV. DA EDUCAÇÃO BÁSICA - FUNDEB		
UNIDADE	00	FUNDO MUN. DESENV. DA EDUCAÇÃO BÁSICA - FUNDEB		

Funcional Programática		Grupo de Despesa		
Cod	Descrição	F.R.		Valor
12 367 0462	EDUCAÇÃO ESPECIAL			<u>78.971.000,00</u>
2095	MANUT. EDUCAÇÃO ESPECIAL - FUNDEB 70%			<u>78.055.000,00</u>
3. 1 90	PESSOAL E ENCARGOS SOCIAIS	0 1 . 00	78.055.000,00	
2255	MANUT. EDUCAÇÃO ESPECIAL - 30%			<u>916.000,00</u>
3. 1 90	PESSOAL E ENCARGOS SOCIAIS	0 1 . 00	803.000,00	
3. 3 90	OUTRAS DESPESAS CORRENTES	0 1 . 00	63.000,00	
4. 4 90	INVESTIMENTOS	0 1 . 00	50.000,00	
<b>TOTAL</b>				<b>282.200.000,00</b>



**PREFEITURA MUNICIPAL DE CAMETÁ**

AV. GENTIL BITENCOURT - CNPJ:05105283/0001-50

Orçamento Programa - Exercício de 2024

**DESPESA DA UNIDADE ORÇAMENTÁRIA  
POR ATIVIDADE E PROJETO SEGUNDO OS GRUPOS**

Quadro 03

Page 19

Lei: 1, Data: 23/12/2020

PODER		PODER EXECUTIVO	
ORGÃO		FUNDO MUNICIPAL DE EDUCAÇÃO	
UNIDADE		FUNDO MUNICIPAL DE EDUCAÇÃO	
Funcional Programática		Grupo de Despesa	
Cod	Descrição	F.R.	Valor
04	Administração		<u>2.500.000,00</u>
04 122	Administração Geral		<u>2.500.000,00</u>
04 122 0052	ADMINISTRAÇÃO GERAL		<u>2.500.000,00</u>
2026	MANUTENÇÃO DA SECRETARIA MUNICIPAL DE EDUCAÇÃO		<u>2.500.000,00</u>
3. 3 90	OUTRAS DESPESAS CORRENTES	0 1. 00	2.500.000,00
12	Educação		<u>35.051.000,00</u>
12 361	Ensino Fundamental		<u>28.051.000,00</u>
12 361 0403	ENSINO FUNDAMENTAL		<u>3.209.000,00</u>
1099	CONSTRUÇÃO DE QUADRAS POLIESPORTIVAS		<u>200.000,00</u>
4. 4 90	INVESTIMENTOS	0 1. 00	200.000,00
1704	CONTRUÇÃO, REFORMA E AMPLIAÇÃO DAS UNIDADES ESCOLARES - PRECATÓRIO		<u>3.000.000,00</u>
4. 4 90	INVESTIMENTOS	0 02. 00	3.000.000,00
2098	MANUT. PROGRAM. NACIONAL SAÚDE DA ESCOLA - PNSE		<u>9.000,00</u>
3. 3 90	OUTRAS DESPESAS CORRENTES	0 1. 00	9.000,00
12 361 0407	TRANSPORTE ESCOLAR PARA O ENSINO FUNDAMENTAL		<u>7.110.000,00</u>
2261	MANUT. PROGRAMA NAC. TRANSPORTE ESCOLAR - ENSINO FUNDAMENTAL - PNATE ENS FUNDA.		<u>7.110.000,00</u>
3. 3 90	OUTRAS DESPESAS CORRENTES	0 1. 00	7.110.000,00
12 361 0439	PROGRAMA NACIONAL DE ALIMENTAÇÃO ESCOLAR PARA QUILOMBOLAS - PNAEQ		<u>1.200.000,00</u>
2271	MANUT. PROGRAMA. NACIONAL ALIMENTAÇÃO ESCOLAR - QUILOMBOLAS - PNAEQ		<u>1.200.000,00</u>
3. 3 90	OUTRAS DESPESAS CORRENTES	0 1. 00	1.200.000,00
12 361 0452	PROGRAMA BRASIL ALFABETIZADO		<u>200.000,00</u>
2101	MANUTENÇÃO DO PLANO DE AÇÃO ARTICULADA - PAR		<u>200.000,00</u>
4. 4 90	INVESTIMENTOS	0 1. 00	200.000,00
12 361 0453	PROGRAMA NACIONAL DE ALIMENTAÇÃO ESCOLAR - ENSINO FUNDAMENTAL - PNAEF		<u>6.000.000,00</u>
2265	MANUT. PROGRAMA NAC. ALIM. ESCOLAR/ENSINO FUND. - PNAE FUND.		<u>6.000.000,00</u>
3. 3 90	OUTRAS DESPESAS CORRENTES	0 1. 00	6.000.000,00
12 361 0464	QUOTA DO SALÁRIO EDUCAÇÃO		<u>3.600.000,00</u>
2099	AÇÕES FINANCIADAS COM QUOTA SALÁRIO EDUCAÇÃO - QSE		<u>3.600.000,00</u>
3. 3 90	OUTRAS DESPESAS CORRENTES	0 1. 00	3.590.000,00
4. 4 90	INVESTIMENTOS	0 1. 00	10.000,00
12 361 0465	PROGRAMA DINHEIRO DIRETO NA ESCOLA - PDDE		<u>12.000,00</u>
2104	MANUTENÇÃO DO PROGRAMA DINHEIRO DIRETO NA ESCOLA		<u>12.000,00</u>
3. 3 90	OUTRAS DESPESAS CORRENTES	0 1. 00	9.000,00
4. 4 90	INVESTIMENTOS	0 1. 00	3.000,00
12 361 0466	APOIO AO TRANSPORTE ESCOLAR		<u>3.900.000,00</u>
1272	CONSTRUÇÃO DE ESCOLA EM TEMPO INTEGRAL		<u>500.000,00</u>
4. 4 90	INVESTIMENTOS	0 1. 00	500.000,00
2106	MANUTENÇÃO DO PROGRAMA CAMINHO DA ESCOLA		<u>350.000,00</u>
4. 4 90	INVESTIMENTOS	0 1. 00	50.000,00
4. 4 90	INVESTIMENTOS	0 1. 00	300.000,00
2274	CONSTRUÇÃO E REFORMA PARA ADAPTAÇÃO DE UNIDADES ESCOLARES		<u>3.050.000,00</u>
3. 3 90	OUTRAS DESPESAS CORRENTES	0 1. 00	50.000,00
4. 4 90	INVESTIMENTOS	0 1. 00	3.000.000,00
12 361 0612	PROGRAMA DE INFRAESTRUTURA MUNICIPAL		<u>2.820.000,00</u>
1273	CONSTRUÇÃO DE GINÁSIO POLIESPORTIVO		<u>2.820.000,00</u>

**PREFEITURA MUNICIPAL DE CAMETÁ**

AV. GENTIL BITENCOURT - CNPJ:05105283/0001-50

Orçamento Programa - Exercício de 2024

**DESPESA DA UNIDADE ORÇAMENTÁRIA  
POR ATIVIDADE E PROJETO SEGUNDO OS GRUPOS**

Quadro 03

Page 20

Lei: 1, Data: 23/12/2020

PODER		02	PODER EXECUTIVO	
ORGÃO		16	FUNDO MUNICIPAL DE EDUCAÇÃO	
UNIDADE		00	FUNDO MUNICIPAL DE EDUCAÇÃO	
Funcional Programática			Grupo de Despesa	
Cod	Descrição		F.R.	Valor
	4. 4 90	INVESTIMENTOS	0 1. 00	2.820.000,00
12 362		Ensino Médio		<u>2.800.000,00</u>
12 362 0456		PROGRAMA NACIONAL DE ALIMENTAÇÃO ESCOLAR PARA ENSINO MÉDIO		<u>1.600.000,00</u>
		- PNAEM - MÉDIO		
	2270	MANUT. PROGRAMA. NAC. ALIM. ESCOLAR - ENSINO MÉDIO - PEA		<u>1.600.000,00</u>
		-ESTADO		
	3. 3 90	OUTRAS DESPESAS CORRENTES	0 1. 00	1.600.000,00
12 362 0458		PROGRAMA NACIONAL DE TRANSPORTE ESCOLAR PARA ENSINO MÉDIO -		<u>1.200.000,00</u>
		PNATE - ENSINO MÉDIO		
	2409	MANUTENÇÃO DO PROGRAMA DE TRANSPORTE ESCOLAR ESTADUAL -		<u>1.200.000,00</u>
		PETE		
	3. 3 90	OUTRAS DESPESAS CORRENTES	0 1. 00	1.200.000,00
12 365		Educação Infantil		<u>3.500.000,00</u>
12 365 0438		PROGRAMA NACIONAL DE ALIMENTAÇÃO ESCOLAR PARA CRECHES -		<u>1.000.000,00</u>
		PNAEC - CRECHE		
	2266	MANUTENÇÃO PROGRAMA NAC. ALIMENTAÇÃO. ESCOLAR/PNAE CRECHE		<u>1.000.000,00</u>
	3. 3 90	OUTRAS DESPESAS CORRENTES	0 1. 00	1.000.000,00
12 365 0454		PROGRAMA NACIONAL DE ALIMENTAÇÃO ESCOLAR PARA O PRÉ		<u>1.500.000,00</u>
		ESCOLAR - PNAEP		
	2267	MANUTENÇÃO PROGRAMA NAC. ALIM. ESCOLAR - PRÉ ESCOLAR - PNAEP-		<u>1.500.000,00</u>
		PRÉ ESCOLAR		
	3. 3 90	OUTRAS DESPESAS CORRENTES	0 1. 00	1.500.000,00
12 365 0466		APOIO AO TRANSPORTE ESCOLAR		<u>1.000.000,00</u>
	2114	CONSTRUÇÃO DE UNIDADES ESCOLARES - PRÓ INFANCIA		<u>1.000.000,00</u>
	4. 4 90	INVESTIMENTOS	0 1. 00	1.000.000,00
12 366		Educação de Jovens e Adultos		<u>500.000,00</u>
12 366 0459		PROGRAMA NACIONAL DE ALIMENTAÇÃO ESCOLAR PARA EDUCAÇÃO DE		<u>500.000,00</u>
		JOVENS E ADULTOS - PNAEJ - EJA		
	2268	MANUTENÇÃO PROGRAMA NAC. ALIM. ESCOLAR - EDUC. JOVENS E		<u>500.000,00</u>
		ADULTOS - PNAE - EJA		
	3. 3 90	OUTRAS DESPESAS CORRENTES	0 1. 00	500.000,00
12 367		Educação Especial		<u>200.000,00</u>
12 367 0462		EDUCAÇÃO ESPECIAL		<u>200.000,00</u>
	2269	MANUTENÇÃO PROGRA. NAC. ALIM. ESCOLAR - EDUCAÇÃO ESPECIAL -		<u>200.000,00</u>
		PNAEQ		
	3. 3 90	OUTRAS DESPESAS CORRENTES	0 1. 00	200.000,00
TOTAL				37.551.000,00

**PREFEITURA MUNICIPAL DE CAMETÁ**

AV. GENTIL BITENCOURT - CNPJ:05105283/0001-50

Orçamento Programa - Exercício de 2024

**DESPESA DA UNIDADE ORÇAMENTÁRIA  
POR ATIVIDADE E PROJETO SEGUNDO OS GRUPOS**

Quadro 03

Page 21

Lei: 1, Data: 23/12/2020

Funcional Programática		Grupo de Despesa		
Cod	Descrição	F.R.		Valor
12	Educação			<u>8.175.000,00</u>
12 122	Administração Geral			<u>6.051.000,00</u>
12 122 0052	ADMINISTRAÇÃO GERAL			<u>6.042.000,00</u>
2026	MANUTENÇÃO DA SECRETARIA MUNICIPAL DE EDUCAÇÃO			<u>6.042.000,00</u>
3. 1 90	PESSOAL E ENCARGOS SOCIAIS	0 1. 00	2.403.000,00	
3. 3 90	OUTRAS DESPESAS CORRENTES	0 1. 00	3.539.000,00	
4. 4 90	INVESTIMENTOS	0 1. 00	100.000,00	
12 122 0055	CONTROLE INTERNO			<u>9.000,00</u>
2027	MANUTENÇÃO CONSELHO DE ACOMP. CONTROLE SOCIAL - FUNDEB			<u>9.000,00</u>
3. 3 90	OUTRAS DESPESAS CORRENTES	0 1. 00	9.000,00	
12 361	Ensino Fundamental			<u>2.109.000,00</u>
12 361 0052	ADMINISTRAÇÃO GERAL			<u>9.000,00</u>
2028	MANUTENÇÃO CONSELHO MUNICIPAL DE ALIMENTAÇÃO ESCOLAR			<u>9.000,00</u>
3. 3 90	OUTRAS DESPESAS CORRENTES	0 1. 00	9.000,00	
12 361 0251	PROGRAMA DE ALIMENT. ESCOLAR - CONTRAPART. MUN.			<u>1.000.000,00</u>
2029	MANUTENÇÃO PROGRA. NAC. ALIM. ESCOLAR - CONTRAPARTIDA MUNICIPIO			<u>1.000.000,00</u>
3. 3 90	OUTRAS DESPESAS CORRENTES	0 1. 00	1.000.000,00	
12 361 0407	TRANSPORTE ESCOLAR PARA O ENSINO FUNDAMENTAL			<u>1.100.000,00</u>
2260	MANUTENÇÃO PROGRA. TRANSPORTE ESCOLAR - CONTRAPARTIDA MUNICIPIO			<u>1.100.000,00</u>
3. 3 90	OUTRAS DESPESAS CORRENTES	0 1. 00	1.100.000,00	
12 364	Ensino Superior			<u>15.000,00</u>
12 364 0430	ATENDIMENTO A OUTROS NÍVEIS E MODALIDADES DA EDUCAÇÃO			<u>15.000,00</u>
2031	APOIO ÀS INSTITUIÇÕES DE ENSINO SUPERIOR			<u>15.000,00</u>
3. 3 90	OUTRAS DESPESAS CORRENTES	0 1. 00	9.000,00	
4. 4 90	INVESTIMENTOS	0 1. 00	6.000,00	
<b>TOTAL</b>				<b>8.175.000,00</b>

**PREFEITURA MUNICIPAL DE CAMETÁ**

AV. GENTIL BITENCOURT - CNPJ:05105283/0001-50

Orçamento Programa - Exercício de 2024

**DESPESA DA UNIDADE ORÇAMENTÁRIA  
POR ATIVIDADE E PROJETO SEGUNDO OS GRUPOS**

Quadro 03

Page 22

Lei: 1, Data: 23/12/2020

Funcional Programática		Grupo de Despesa	
Cod	Descrição	F.R.	Valor
PODER	02	PODER EXECUTIVO	
ORGÃO	17	FUNDO MUNICIPAL DE SAÚDE	
UNIDADE	00	FUNDO MUNICIPAL DE SAÚDE	
10	Saúde		<u>118.325.000,00</u>
10 301	Atenção Básica		<u>60.084.000,00</u>
10 301 0140	PISO DE ALTA COMPLEXIDADE II - PAC II		<u>405.000,00</u>
2118	BLATB. - MANUTENÇÃO PROGRAMA MAIS MÉDICOS		<u>405.000,00</u>
3. 3 90	OUTRAS DESPESAS CORRENTES 0 1. 00	405.000,00	
10 301 0202	PISO DE ATENÇÃO BÁSICA EM SAUDE - AGENTES COMUNITÁRIOS DE SAÚDE - ACS		<u>12.574.000,00</u>
2119	MANUTENÇÃO DO PROGRAMA AGENTES COMUNIT. SAÚDE - ACS		<u>12.574.000,00</u>
3. 1 90	PESSOAL E ENCARGOS SOCIAIS 0 1. 00	12.513.000,00	
3. 3 90	OUTRAS DESPESAS CORRENTES 0 1. 00	56.000,00	
4. 4 90	INVESTIMENTOS 0 1. 00	5.000,00	
10 301 0216	PISO DA ATENÇÃO BÁSICA VARIÁVEL - SAÚDE BUCAL - SB		<u>1.455.000,00</u>
2120	BLATB. - MANUTENÇÃO DO PROGRAMA SAÚDE BUCAL		<u>1.455.000,00</u>
3. 1 90	PESSOAL E ENCARGOS SOCIAIS 0 1. 00	800.000,00	
3. 3 90	OUTRAS DESPESAS CORRENTES 0 1. 00	555.000,00	
4. 4 90	INVESTIMENTOS 0 1. 00	100.000,00	
10 301 0245	VIGILÂNCIA EPIDEMIOLÓGICA		<u>9.000,00</u>
2121	BLATB. - INCENTIVO AO PROGRAMA DE AMAMENTAÇÃO		<u>9.000,00</u>
3. 3 90	OUTRAS DESPESAS CORRENTES 0 1. 00	9.000,00	
10 301 0254	PISO DA ATENÇÃO BÁSICA FIXO - PAB - FIXO		<u>28.022.000,00</u>
2117	BLATB- IMPLANTAÇÃO DO PROGRAMA MELHOR EM CASA		<u>549.000,00</u>
3. 1 90	PESSOAL E ENCARGOS SOCIAIS 0 1. 00	243.000,00	
3. 3 90	OUTRAS DESPESAS CORRENTES 0 1. 00	306.000,00	
2122	OUTROS PROGRAMAS DE SAUDE/CONTRAPARTIDA ESTADO		<u>1.050.000,00</u>
3. 3 90	OUTRAS DESPESAS CORRENTES 0 1. 00	316.000,00	
4. 4 90	INVESTIMENTOS 0 1. 00	734.000,00	
2123	MANUTENÇÃO DEPART. PROMOÇÃO E ATENÇÃO BÁSICA - DPAS		<u>26.373.000,00</u>
3. 1 90	PESSOAL E ENCARGOS SOCIAIS 0 1. 00	15.300.000,00	
3. 3 90	OUTRAS DESPESAS CORRENTES 0 1. 00	10.000,00	
3. 3 90	OUTRAS DESPESAS CORRENTES 0 1. 00	8.000.000,00	
3. 3 90	OUTRAS DESPESAS CORRENTES 0 1. 00	3.013.000,00	
4. 4 90	INVESTIMENTOS 0 1. 00	50.000,00	
2126	BLINV. MANUT. PROGRAMA REQUALIFICA UBS		<u>50.000,00</u>
4. 4 90	INVESTIMENTOS 0 1. 00	50.000,00	
10 301 0257	ESTRATÉGIA SAUDE DA DA FAMÍLIA - ESF		<u>12.349.000,00</u>
2124	AMPLIAÇÃO DA COBERTURA DE EQUIPES SAÚDE DA FAMILIA - ESF		<u>615.000,00</u>
3. 1 90	PESSOAL E ENCARGOS SOCIAIS 0 1. 00	110.000,00	
3. 3 90	OUTRAS DESPESAS CORRENTES 0 1. 00	405.000,00	
4. 4 90	INVESTIMENTOS 0 1. 00	100.000,00	
2125	BLATB - MANUTENÇÃO ESTRATÉGIA SAÚDE DA FAMÍLIA - ESF		<u>11.734.000,00</u>
3. 1 90	PESSOAL E ENCARGOS SOCIAIS 0 1. 00	7.056.500,00	
3. 3 90	OUTRAS DESPESAS CORRENTES 0 1. 00	4.667.500,00	
4. 4 90	INVESTIMENTOS 0 1. 00	10.000,00	
10 301 0260	OUTROS PROGRAMAS DO MINISTÉRIO DA SAÚDE/SUS/FNS		<u>5.270.000,00</u>
2126	BLINV. MANUT. PROGRAMA REQUALIFICA UBS		<u>4.400.000,00</u>
4. 4 90	INVESTIMENTOS 0 1. 00	200.000,00	
4. 4 90	INVESTIMENTOS 0 1. 00	4.000.000,00	
4. 4 90	INVESTIMENTOS 0 1. 00	200.000,00	
2127	MANUTENÇÃO OUTROS PROGRAMAS MINISTÉRIO DA SAÚDE/SUS/FNS		<u>870.000,00</u>
3. 3 90	OUTRAS DESPESAS CORRENTES 0 1. 00	860.000,00	
4. 4 90	INVESTIMENTOS 0 1. 00	10.000,00	
10 302	Assistência Hospitalar e Ambulatorial		<u>50.771.000,00</u>

**PREFEITURA MUNICIPAL DE CAMETÁ**

AV. GENTIL BITENCOURT - CNPJ:05105283/0001-50

Orçamento Programa - Exercício de 2024

**DESPESA DA UNIDADE ORÇAMENTÁRIA  
POR ATIVIDADE E PROJETO SEGUNDO OS GRUPOS**

Quadro 03

Page 23

Lei: 1, Data: 23/12/2020

PODER		02	PODER EXECUTIVO	
ORGÃO		17	FUNDO MUNICIPAL DE SAÚDE	
UNIDADE		00	FUNDO MUNICIPAL DE SAÚDE	
Funcional Programática			Grupo de Despesa	
Cod	Descrição		F.R.	Valor
10 302 0052	ADMINISTRAÇÃO GERAL			<u>1.500.000,00</u>
	1025	BLINV. - CONSTRUÇÃO DE UNIDADE DE ATENÇÃO ESPECIALIZADA		<u>1.500.000,00</u>
	4. 4 90	INVESTIMENTOS	0 1. 00	500.000,00
	4. 4 90	INVESTIMENTOS	0 1. 00	1.000.000,00
10 302 0253	LIMITE FINANCEIRO DA MÉDIA E ALTA COMPLEXIDADE AMBULATORIAL E HOSPITALAR - MAC			<u>48.295.000,00</u>
	1027	BLMAC. - AQUISIÇÃO DE AMBULANCIA		<u>2.800.000,00</u>
	4. 4 90	INVESTIMENTOS	0 1. 00	50.000,00
	4. 4 90	INVESTIMENTOS	0 1. 00	2.750.000,00
	1701	CONTRUÇÃO DO CENTRO DE PARTO HUMANIZADO		<u>300.000,00</u>
	4. 4 90	INVESTIMENTOS	0 1. 00	300.000,00
	1702	CONSTRUÇÃO DO CENTRO DE REABILITAÇÃO DE FISIOTERAPIA		<u>100.000,00</u>
	4. 4 90	INVESTIMENTOS	0 1. 00	100.000,00
	2071	BLMAC - MANUTENÇÃO DO HOSPITAL MUNICIPAL DE CAMETÁ		<u>7.155.000,00</u>
	3. 1 90	PESSOAL E ENCARGOS SOCIAIS	0 1. 00	250.000,00
	3. 3 90	OUTRAS DESPESAS CORRENTES	0 1. 00	5.000,00
	3. 3 90	OUTRAS DESPESAS CORRENTES	0 1. 00	100.000,00
	3. 3 90	OUTRAS DESPESAS CORRENTES	0 1. 00	6.600.000,00
	4. 4 90	INVESTIMENTOS	0 1. 00	100.000,00
	4. 4 90	INVESTIMENTOS	0 1. 00	100.000,00
	2128	BLMAC - MANUTENÇÃO PROGRAMA TRATAMENTO FORA DOMICILIO - TFD		<u>1.903.000,00</u>
	3. 3 90	OUTRAS DESPESAS CORRENTES	0 1. 00	1.903.000,00
	2129	BLMAC - MANUTENÇÃO DA REDE DE URGENCIA E EMERGENCIA		<u>6.759.000,00</u>
	3. 1 90	PESSOAL E ENCARGOS SOCIAIS	0 1. 00	653.000,00
	3. 3 90	OUTRAS DESPESAS CORRENTES	0 1. 00	3.000,00
	3. 3 90	OUTRAS DESPESAS CORRENTES	0 1. 00	5.903.000,00
	4. 4 90	INVESTIMENTOS	0 1. 00	200.000,00
	2130	BLMAC - MANUTENÇÃO DO PROGRAMA DE SAUDE MENTAL		<u>2.603.000,00</u>
	3. 1 90	PESSOAL E ENCARGOS SOCIAIS	0 1. 00	950.000,00
	3. 3 90	OUTRAS DESPESAS CORRENTES	0 1. 00	10.000,00
	3. 3 90	OUTRAS DESPESAS CORRENTES	0 1. 00	1.623.000,00
	4. 4 90	INVESTIMENTOS	0 1. 00	20.000,00
	2133	BLMAC - MANUTENÇÃO DEPART. DE ATENÇÃO ÀS REDES DE SAUDE		<u>12.826.000,00</u>
	3. 1 90	PESSOAL E ENCARGOS SOCIAIS	0 1. 00	2.613.000,00
	3. 3 90	OUTRAS DESPESAS CORRENTES	0 1. 00	6.000.000,00
	3. 3 90	OUTRAS DESPESAS CORRENTES	0 1. 00	4.013.000,00
	4. 4 90	INVESTIMENTOS	0 1. 00	200.000,00
	2166	BLMAC - MANUTENÇÃO DA UBS FLUVIAL		<u>2.193.000,00</u>
	3. 1 90	PESSOAL E ENCARGOS SOCIAIS	0 1. 00	653.000,00
	3. 3 90	OUTRAS DESPESAS CORRENTES	0 1. 00	1.440.000,00
	4. 4 90	INVESTIMENTOS	0 1. 00	100.000,00
	2258	BLMAC - MANUTENÇÃO DO CENTRO MUNICIPAL DE REABILITAÇÃO		<u>1.150.000,00</u>
	3. 1 90	PESSOAL E ENCARGOS SOCIAIS	0 1. 00	400.000,00
	3. 3 90	OUTRAS DESPESAS CORRENTES	0 1. 00	650.000,00
	4. 4 90	INVESTIMENTOS	0 1. 00	100.000,00
	2282	BLMAC - MANUTENÇÃO UNIDADE PRONTO ATENDIMENTO - UPA		<u>10.506.000,00</u>
	3. 1 90	PESSOAL E ENCARGOS SOCIAIS	0 1. 00	2.903.000,00
	3. 3 90	OUTRAS DESPESAS CORRENTES	0 1. 00	7.500.000,00
	3. 3 90	OUTRAS DESPESAS CORRENTES	0 1. 00	3.000,00
	4. 4 90	INVESTIMENTOS	0 1. 00	100.000,00
10 302 0254	PISO DA ATENÇÃO BÁSICA FIXO - PAB - FIXO			<u>976.000,00</u>
	2132	BLGS - MANUTENÇÃO DEPARTAMENTO REGULAÇÃO		<u>676.000,00</u>
	3. 1 90	PESSOAL E ENCARGOS SOCIAIS	0 1. 00	250.000,00

**PREFEITURA MUNICIPAL DE CAMETÁ**

AV. GENTIL BITENCOURT - CNPJ:05105283/0001-50

Orçamento Programa - Exercício de 2024

**DESPESA DA UNIDADE ORÇAMENTÁRIA  
POR ATIVIDADE E PROJETO SEGUNDO OS GRUPOS**

Quadro 03

Page 24

Lei: 1, Data: 23/12/2020

Funcional Programática	Grupo de Despesa		
Cod	Descrição	F.R.	Valor
PODER 02	PODER EXECUTIVO		
ORGÃO 17	FUNDO MUNICIPAL DE SAÚDE		
UNIDADE 00	FUNDO MUNICIPAL DE SAÚDE		
3. 3 90	OUTRAS DESPESAS CORRENTES	0 1. 00	5.000,00
3. 3 90	OUTRAS DESPESAS CORRENTES	0 1. 00	421.000,00
2134	BLMAC - IMPLEMENTAÇÃO DO CENTRO DE TESTAGEM ANON. CTA/SAE		<u>300.000,00</u>
3. 1 90	PESSOAL E ENCARGOS SOCIAIS	0 1. 00	50.000,00
3. 1 90	PESSOAL E ENCARGOS SOCIAIS	0 1. 00	10.000,00
3. 3 90	OUTRAS DESPESAS CORRENTES	0 1. 00	20.000,00
3. 3 90	OUTRAS DESPESAS CORRENTES	0 1. 00	220.000,00
10 303	Suporte Profilático e Terapêutico		<u>2.000.000,00</u>
10 303 0248	PROGRAMA DE ASSISTÊNCIA FARMACÊUTICA BÁSICA		<u>2.000.000,00</u>
2135	BLAF - MANUTENÇÃO DO PROGRAMA DE ASSISTENCIA FARMACEUTICA BÁSICA		<u>2.000.000,00</u>
3. 3 90	OUTRAS DESPESAS CORRENTES	0 1. 00	2.000.000,00
10 304	Vigilância Sanitária		<u>80.000,00</u>
10 304 0245	VIGILÂNCIA EPIDEMIOLÓGICA		<u>80.000,00</u>
2136	BLVIS - IMPLANT. MANUT. AÇÕES DE PREV. E CONTROLE DS/AIDS E HEPATITE VIRAL		<u>60.000,00</u>
3. 3 90	OUTRAS DESPESAS CORRENTES	0 1. 00	60.000,00
2139	BLVIS - AÇÕES VOLTADAS À VIGILANCIA SANITÁRIA		<u>20.000,00</u>
3. 3 90	OUTRAS DESPESAS CORRENTES	0 1. 00	20.000,00
10 305	Vigilância Epidemiológica		<u>5.390.000,00</u>
10 305 0245	VIGILÂNCIA EPIDEMIOLÓGICA		<u>5.390.000,00</u>
2137	BLVIS - AÇÕES VOLTADAS À VIGILÂNCIA EPIDEMIOLÓGICA		<u>130.000,00</u>
3. 3 90	OUTRAS DESPESAS CORRENTES	0 1. 00	100.000,00
3. 3 90	OUTRAS DESPESAS CORRENTES	0 1. 00	30.000,00
2138	BLVIS - AÇÕES VOLTADAS À VIGILANCIA AMBIENTAL		<u>30.000,00</u>
3. 3 90	OUTRAS DESPESAS CORRENTES	0 1. 00	30.000,00
2139	BLVIS - AÇÕES VOLTADAS À VIGILANCIA SANITÁRIA		<u>30.000,00</u>
3. 3 90	OUTRAS DESPESAS CORRENTES	0 1. 00	30.000,00
2140	BLVIS - MANUT. VIGILÂNCIA EM SAÚDE / ESTADO		<u>50.000,00</u>
3. 3 90	OUTRAS DESPESAS CORRENTES	0 1. 00	40.000,00
4. 4 90	INVESTIMENTOS	0 1. 00	10.000,00
2141	BLVIS - MANUTENÇÃO PROGRAMA NACIONAL DE IMUNIZAÇÃO		<u>420.000,00</u>
3. 1 90	PESSOAL E ENCARGOS SOCIAIS	0 1. 00	20.000,00
3. 3 90	OUTRAS DESPESAS CORRENTES	0 1. 00	400.000,00
2142	BLVIS - MANUTENÇÃO DEPART. DE VIGILANCIA EM SAUDE		<u>4.730.000,00</u>
3. 1 90	PESSOAL E ENCARGOS SOCIAIS	0 1. 00	3.010.000,00
3. 3 90	OUTRAS DESPESAS CORRENTES	0 1. 00	200.000,00
3. 3 90	OUTRAS DESPESAS CORRENTES	0 1. 00	870.000,00
4. 4 90	INVESTIMENTOS	0 1. 00	650.000,00
<b>TOTAL</b>			<b>118.325.000,00</b>

**PREFEITURA MUNICIPAL DE CAMETÁ**

AV. GENTIL BITENCOURT - CNPJ:05105283/0001-50

Orçamento Programa - Exercício de 2024

**DESPESA DA UNIDADE ORÇAMENTÁRIA  
POR ATIVIDADE E PROJETO SEGUNDO OS GRUPOS**

Quadro 03

Page 25

Lei: 1, Data: 23/12/2020

Funcional Programática		Grupo de Despesa		
Cod	Descrição	F.R.		Valor
10	Saúde			<u>12.530.000,00</u>
10 122	Administração Geral			<u>12.454.000,00</u>
10 122 0052	ADMINISTRAÇÃO GERAL			<u>12.454.000,00</u>
2068	MANUTENÇÃO DO CONSELHO MUNICIPAL DE SAÚDE			<u>5.000,00</u>
3. 3 90	OUTRAS DESPESAS CORRENTES 0 1. 00		5.000,00	
2070	MANUTENÇÃO DA SECRETARIA MUNICIPAL DE SAÚDE			<u>12.449.000,00</u>
3. 1 90	PESSOAL E ENCARGOS SOCIAIS 0 1. 00		5.513.000,00	
3. 3 90	OUTRAS DESPESAS CORRENTES 0 1. 00		388.000,00	
3. 3 90	OUTRAS DESPESAS CORRENTES 0 1. 00		2.000.000,00	
3. 3 90	OUTRAS DESPESAS CORRENTES 0 1. 00		4.498.000,00	
4. 4 90	INVESTIMENTOS 0 1. 00		50.000,00	
10 124	Controle Interno			<u>76.000,00</u>
10 124 0055	CONTROLE INTERNO			<u>76.000,00</u>
2068	MANUTENÇÃO DO CONSELHO MUNICIPAL DE SAÚDE			<u>76.000,00</u>
3. 3 90	OUTRAS DESPESAS CORRENTES 0 1. 00		76.000,00	
<b>TOTAL</b>				<b>12.530.000,00</b>



**PREFEITURA MUNICIPAL DE CAMETÁ**

AV. GENTIL BITENCOURT - CNPJ:05105283/0001-50

Orçamento Programa - Exercício de 2024

**DESPESA DA UNIDADE ORÇAMENTÁRIA  
POR ATIVIDADE E PROJETO SEGUNDO OS GRUPOS**

Quadro 03

Page 26

Lei: 1, Data: 23/12/2020

Funcional Programática		Grupo de Despesa			
Cod	Descrição	F.R.		Valor	
PODER	02	PODER EXECUTIVO			
ORGÃO	18	FUNDO MUNICIPAL DE ASSIST. SOCIAL			
UNIDADE	00	FUNDO MUNICIPAL DE ASSIST. SOCIAL			
08	Assistência Social			<u>6.189.000,00</u>	
08 122	Administração Geral			<u>153.000,00</u>	
08 122 0052	ADMINISTRAÇÃO GERAL			<u>53.000,00</u>	
2143	OUTROS PROGRAMAS DO MINISTÉRIO DO DESENVOLVIMENTO SOCIAL/SUAS/FNAS			<u>53.000,00</u>	
3. 1 90	PESSOAL E ENCARGOS SOCIAIS	0 1. 00	20.000,00		
3. 3 90	OUTRAS DESPESAS CORRENTES	0 1. 00	23.000,00		
4. 4 90	INVESTIMENTOS	0 1. 00	10.000,00		
08 122 1002	GESTÃO DA POLÍTICA DE ASSISTÊNCIA SOCIAL			<u>100.000,00</u>	
2144	AQUISIÇÃO DE VEICULOS P/ CREAS E CASA LAR			<u>100.000,00</u>	
4. 4 90	INVESTIMENTOS	0 1. 00	100.000,00		
08 243	Assistência à Criança e ao Adolescente			<u>1.050.000,00</u>	
08 243 0135	PISO BÁSICO DE TRANSIÇÃO - PBT			<u>760.000,00</u>	
2145	AÇÕES DO SERVIÇO DE CONVIV. E FORTALECIMENTO DE VINCULOS SCFV			<u>760.000,00</u>	
3. 1 90	PESSOAL E ENCARGOS SOCIAIS	0 1. 00	150.000,00		
3. 3 90	OUTRAS DESPESAS CORRENTES	0 1. 00	580.000,00		
4. 4 90	INVESTIMENTOS	0 1. 00	30.000,00		
08 243 0139	PISO DE ALTA COMPLEXIDADE I - PAC I			<u>200.000,00</u>	
2147	MANUTENÇÃO DO PISO ALTA COMPLEX. CRIANÇA ,ADOLESCENTE E IDOSO (CASA LAR E ABRIGO INSTITUCIONAL AO IDOSO)			<u>200.000,00</u>	
3. 1 90	PESSOAL E ENCARGOS SOCIAIS	0 1. 00	130.000,00		
3. 3 90	OUTRAS DESPESAS CORRENTES	0 1. 00	70.000,00		
08 243 0141	PISO DE TRANSIÇÃO DE MÉDIA COMPLEXIDADE - PTMC			<u>90.000,00</u>	
2148	AÇÕES SOCIOEDUCATIVAS DO PISO FIXO MÉD COMPLEXIDADE - CREAS			<u>90.000,00</u>	
3. 1 90	PESSOAL E ENCARGOS SOCIAIS	0 1. 00	30.000,00		
3. 3 90	OUTRAS DESPESAS CORRENTES	0 1. 00	60.000,00		
08 244	Assistência Comunitária			<u>4.986.000,00</u>	
08 244 0011	criação e manutenção de conselhos municipais			<u>9.000,00</u>	
2407	criação do conselho municipal LGBTQIA+			<u>9.000,00</u>	
3. 3 90	OUTRAS DESPESAS CORRENTES	0 1. 00	9.000,00		
08 244 0134	PISO BÁSICO FIXO - PBF			<u>3.714.000,00</u>	
2149	AÇÕES DO PLANO BÁSICO FÍSICO - CRAS			<u>3.714.000,00</u>	
3. 1 90	PESSOAL E ENCARGOS SOCIAIS	0 1. 00	1.000.000,00		
3. 1 90	PESSOAL E ENCARGOS SOCIAIS	0 1. 00	500.000,00		
3. 3 90	OUTRAS DESPESAS CORRENTES	0 1. 00	1.694.000,00		
3. 3 90	OUTRAS DESPESAS CORRENTES	0 1. 00	500.000,00		
4. 4 90	INVESTIMENTOS	0 1. 00	20.000,00		
08 244 0138	PISO FIXO MÉDIA COMPLEXIDADE - PFM - CREAS			<u>130.000,00</u>	
2150	AÇÕES FINANCIADAS PELO PISO FIXO DE MÉDIA COMPLEXIDADE - PAEFI			<u>130.000,00</u>	
3. 1 90	PESSOAL E ENCARGOS SOCIAIS	0 1. 00	60.000,00		
3. 3 90	OUTRAS DESPESAS CORRENTES	0 1. 00	70.000,00		
08 244 1002	GESTÃO DA POLÍTICA DE ASSISTÊNCIA SOCIAL			<u>1.133.000,00</u>	
2151	MANUTENÇÃO DOS PROGRAMAS IGD - PBF			<u>723.000,00</u>	
3. 1 90	PESSOAL E ENCARGOS SOCIAIS	0 1. 00	23.000,00		
3. 3 90	OUTRAS DESPESAS CORRENTES	0 1. 00	680.000,00		
4. 4 90	INVESTIMENTOS	0 1. 00	20.000,00		
2152	MANUTENÇÃO DO PROGRAMA IGD - SUAS			<u>410.000,00</u>	
3. 1 90	PESSOAL E ENCARGOS SOCIAIS	0 1. 00	50.000,00		
3. 3 90	OUTRAS DESPESAS CORRENTES	0 1. 00	360.000,00		





# PREFEITURA MUNICIPAL DE CAMETÁ

AV. GENTIL BITENCOURT - CNPJ:05105283/0001-50

Orçamento Programa - Exercício de 2024

## DESPESA DA UNIDADE ORÇAMENTÁRIA POR ATIVIDADE E PROJETO SEGUNDO OS GRUPOS

Quadro 03

Page 27

Lei: 1, Data: 23/12/2020

PODER	02	PODER EXECUTIVO		
ORGÃO	18	FUNDO MUNICIPAL DE ASSIST. SOCIAL		
UNIDADE	00	FUNDO MUNICIPAL DE ASSIST. SOCIAL		
Funcional Programática		Grupo de Despesa		
Cod	Descrição	F.R.	Valor	
TOTAL				6.189.000,00

**PREFEITURA MUNICIPAL DE CAMETÁ**

AV. GENTIL BITENCOURT - CNPJ:05105283/0001-50

Orçamento Programa - Exercício de 2024

**DESPESA DA UNIDADE ORÇAMENTÁRIA  
POR ATIVIDADE E PROJETO SEGUNDO OS GRUPOS**

Quadro 03

Page 28

Lei: 1, Data: 23/12/2020

PODER		02	PODER EXECUTIVO	
ORGÃO		18	FUNDO MUNICIPAL DE ASSIST. SOCIAL	
UNIDADE		01	SEMAS – SECRETARIA MUNICIPAL DE ASSISTÊNCIA SOCIAL	
Funcional Programática			Grupo de Despesa	
Cod	Descrição	F.R.	Valor	
08	Assistência Social			<u>9.851.000,00</u>
08 122	Administração Geral			<u>9.772.000,00</u>
08 122 0052	ADMINISTRAÇÃO GERAL			<u>9.772.000,00</u>
2019	MANUTENÇÃO SECRETARIA MUNICIPAL DE ASSISTENCIA SOCIAL			<u>9.772.000,00</u>
3. 1 90	PESSOAL E ENCARGOS SOCIAIS	0 1. 00	6.406.000,00	
3. 3 90	OUTRAS DESPESAS CORRENTES	0 1. 00	3.266.000,00	
4. 4 90	INVESTIMENTOS	0 1. 00	100.000,00	
08 124	Controle Interno			<u>33.000,00</u>
08 124 0011	CRIAÇÃO E MANUTENÇÃO DE CONSELHOS MUNICIPAIS			<u>24.000,00</u>
2020	IMPLEMENTAÇÃO DO CONSELHO MUNICIPAL DA PESSOA COM DEFICIENCIA			<u>12.000,00</u>
3. 3 90	OUTRAS DESPESAS CORRENTES	0 1. 00	9.000,00	
4. 4 90	INVESTIMENTOS	0 1. 00	3.000,00	
2021	MANUTENÇÃO CONSELHO MUNICIPAL DE ASSISTENCIA SOCIAL			<u>12.000,00</u>
3. 3 90	OUTRAS DESPESAS CORRENTES	0 1. 00	12.000,00	
08 124 0515	HABITAÇÕES URBANAS			<u>9.000,00</u>
2022	IMPLEMENTAÇÃO DO CONSELHO MUNICIPAL DE HABITAÇÃO			<u>9.000,00</u>
3. 3 90	OUTRAS DESPESAS CORRENTES	0 1. 00	9.000,00	
08 244	Assistência Comunitária			<u>46.000,00</u>
08 244 0156	IMPLANTAÇÃO DA REDE ATENDIMENTO A MULHER			<u>46.000,00</u>
2023	IMPLEMENTAÇÃO REDE ATENDIMENTO ÀS MULHERES EM SITUAÇÃO DE VIOLÊNCIA DÔMÉSTICA			<u>28.000,00</u>
3. 3 90	OUTRAS DESPESAS CORRENTES	0 1. 00	25.000,00	
4. 4 90	INVESTIMENTOS	0 1. 00	3.000,00	
2024	AÇÕES VOLTADAS À PROMOÇÃO E PROTEÇÃO DA MULHER NA SOCIEDADE			<u>18.000,00</u>
3. 3 90	OUTRAS DESPESAS CORRENTES	0 1. 00	15.000,00	
4. 4 90	INVESTIMENTOS	0 1. 00	3.000,00	
TOTAL				<u>9.851.000,00</u>

**PREFEITURA MUNICIPAL DE CAMETÁ**

AV. GENTIL BITENCOURT - CNPJ:05105283/0001-50

Orçamento Programa - Exercício de 2024

**DESPESA DA UNIDADE ORÇAMENTÁRIA  
POR ATIVIDADE E PROJETO SEGUNDO OS GRUPOS**

Quadro 03

Page 29

Lei: 1, Data: 23/12/2020

PODER		02	PODER EXECUTIVO	
ORGÃO		19	FUNDO MUNICIPAL DE MEIO AMBIENTE	
UNIDADE		00	FUNDO MUNICIPAL DE MEIO AMBIENTE	
Funcional Programática			Grupo de Despesa	
Cod	Descrição		F.R.	Valor
18	Gestão Ambiental			<u>174.000,00</u>
18 541	Preservação e Conservação Ambiental			<u>156.000,00</u>
18 541 0123	PROGRAMA DE PARCERIA PUBLICO PRIVADA			<u>100.000,00</u>
	2061	IMPLEM. POLÍTICA MUN. GESTÃO DE RESÍDUOS SÓLIDOS		<u>100.000,00</u>
	4. 4 90	INVESTIMENTOS	0 1. 00	100.000,00
18 541 0150	DESENVOLVIMENTO SUSTENTÁVEL DAS ATIVIDADES EXTRATIVISTAS			<u>16.000,00</u>
	2275	CONSERVAÇÃO DO HORTO MUNICIPAL		<u>16.000,00</u>
	3. 3 90	OUTRAS DESPESAS CORRENTES	0 1. 00	16.000,00
18 541 0154	GESTÃO AMBIENTAL DE RESÍDUOS SÓLIDOS			<u>40.000,00</u>
	2277	REVITALIZAÇÃO/ MANUTENÇÃO FÁBRICA DE COMPOSTAGEM E RECICLAGEM DE LIXO		<u>40.000,00</u>
	3. 3 90	OUTRAS DESPESAS CORRENTES	0 1. 00	30.000,00
	4. 4 90	INVESTIMENTOS	0 1. 00	10.000,00
18 542	Controle Ambiental			<u>18.000,00</u>
18 542 0154	GESTÃO AMBIENTAL DE RESÍDUOS SÓLIDOS			<u>9.000,00</u>
	2278	MANUTENÇÃO DO PLANO MUNICIPAL GESTÃO INTEGRADA RESÍDUOS SÓLIDOS		<u>9.000,00</u>
	3. 3 90	OUTRAS DESPESAS CORRENTES	0 1. 00	9.000,00
18 542 0620	FORTALECIMENTO E MODERNIZAÇÃO DO LICENCIAMENTO AMBIENTAL E RECUPERAÇÃO DE ÁREAS DEGRADADAS			<u>9.000,00</u>
	2279	AÇÕES VOLTADAS À RECUPERAÇÃO DE ÁREAS DEGRADADAS, FUROS E IGARAPÉS		<u>9.000,00</u>
	3. 3 90	OUTRAS DESPESAS CORRENTES	0 1. 00	9.000,00
<b>TOTAL</b>				<b>174.000,00</b>

**PREFEITURA MUNICIPAL DE CAMETÁ**

AV. GENTIL BITENCOURT - CNPJ:05105283/0001-50

Orçamento Programa - Exercício de 2024

**DESPESA DA UNIDADE ORÇAMENTÁRIA  
POR ATIVIDADE E PROJETO SEGUNDO OS GRUPOS**

Quadro 03

Page 30

Lei: 1, Data: 23/12/2020

PODER		02	PODER EXECUTIVO	
ORGÃO		20	SUPERINTENDÊNCIA MUNICIPAL DE TRÂNSITO E TRANSPORTE	
UNIDADE		00	SUPERINTENDENCIA MUNICIPAL DE TRÂNSITO - SMUTT	
Funcional Programática			Grupo de Despesa	
Cod	Descrição	F.R.	Valor	
04	Administração			<u>100.000,00</u>
04 122	Administração Geral			<u>100.000,00</u>
04 122 0052	ADMINISTRAÇÃO GERAL			<u>100.000,00</u>
1703	REFORMA E AMPLIAÇÃO DO PRÉDIO DO SMUTT			<u>100.000,00</u>
4. 4 90	INVESTIMENTOS	0 1 . 00	100.000,00	
26	Transporte			<u>3.560.000,00</u>
26 122	Administração Geral			<u>3.560.000,00</u>
26 122 0052	ADMINISTRAÇÃO GERAL			<u>3.560.000,00</u>
2154	MANUTENÇÃO E OPERACIONALIZAÇÃO DO SISTEMA DE TRANSITO			<u>3.440.000,00</u>
3. 1 90	PESSOAL E ENCARGOS SOCIAIS	0 1 . 00	502.000,00	
3. 3 90	OUTRAS DESPESAS CORRENTES	0 1 . 00	408.000,00	
3. 3 90	OUTRAS DESPESAS CORRENTES	0 1 . 00	800.000,00	
3. 3 90	OUTRAS DESPESAS CORRENTES	0 1 . 00	80.000,00	
4. 4 90	INVESTIMENTOS	0 1 . 00	150.000,00	
4. 4 90	INVESTIMENTOS	0 1 . 00	1.500.000,00	
2259	MANUTENÇÃO DO DEPARTAMENTO DE EDUCAÇÃO NO TRANSITO			<u>120.000,00</u>
3. 3 90	OUTRAS DESPESAS CORRENTES	0 1 . 00	120.000,00	
<b>TOTAL</b>				<b>3.660.000,00</b>

**PREFEITURA MUNICIPAL DE CAMETÁ**

AV. GENTIL BITENCOURT - CNPJ:05105283/0001-50

Orçamento Programa - Exercício de 2024

**DESPESA DA UNIDADE ORÇAMENTÁRIA  
POR ATIVIDADE E PROJETO SEGUNDO OS GRUPOS**

Quadro 03

Page 31

Lei: 1, Data: 23/12/2020

PODER		02		PODER EXECUTIVO	
ORGÃO		20		SUPERINTENDÊNCIA MUNICIPAL DE TRÂNSITO E TRANSPORTE	
UNIDADE		01		FUNDO DE MANUTENÇÃO DO TRANSITO MUNICIPAL - FMTM	
Funcional Programática				Grupo de Despesa	
Cod	Descrição			F.R.	Valor
04	Administração				<u>9.000,00</u>
04 124	Controle Interno				<u>9.000,00</u>
04 124 0055	CONTROLE INTERNO				<u>9.000,00</u>
	2153	MANUTENÇÃO DO CONSELHO MUNICIPAL DE TRANSITO			<u>9.000,00</u>
	3. 3 90	OUTRAS DESPESAS CORRENTES	0 1. 00	9.000,00	
26	Transporte				<u>3.400.000,00</u>
26 122	Administração Geral				<u>3.270.000,00</u>
26 122 0052	ADMINISTRAÇÃO GERAL				<u>3.270.000,00</u>
	2155	MANUTENÇÃO SERVIÇOS ADMINISTRATIVOS - SMUTT			<u>3.260.000,00</u>
	3. 1 90	PESSOAL E ENCARGOS SOCIAIS	0 1. 00	2.502.000,00	
	3. 3 90	OUTRAS DESPESAS CORRENTES	0 1. 00	658.000,00	
	4. 4 90	INVESTIMENTOS	0 1. 00	100.000,00	
	2156	CONTRIBUIÇÃO AO PASEP			<u>10.000,00</u>
	3. 3 90	OUTRAS DESPESAS CORRENTES	0 1. 00	10.000,00	
26 124	Controle Interno				<u>100.000,00</u>
26 124 0055	CONTROLE INTERNO				<u>100.000,00</u>
	2157	MANUTENÇÃO DO CONTROLE INTERNO - SMUTT			<u>100.000,00</u>
	3. 1 90	PESSOAL E ENCARGOS SOCIAIS	0 1. 00	70.000,00	
	3. 3 90	OUTRAS DESPESAS CORRENTES	0 1. 00	30.000,00	
26 131	Comunicação Social				<u>30.000,00</u>
26 131 0052	ADMINISTRAÇÃO GERAL				<u>30.000,00</u>
	2158	DESPESAS COM COMUNICAÇÃO E PUBLICIDADE - SMUTT			<u>30.000,00</u>
	3. 3 90	OUTRAS DESPESAS CORRENTES	0 1. 00	30.000,00	
<b>TOTAL</b>					<b>3.409.000,00</b>

**PREFEITURA MUNICIPAL DE CAMETÁ**

AV. GENTIL BITENCOURT - CNPJ:05105283/0001-50

Orçamento Programa - Exercício de 2024

**DESPESA DA UNIDADE ORÇAMENTÁRIA  
POR ATIVIDADE E PROJETO SEGUNDO OS GRUPOS**

Quadro 03

Page 32

Lei: 1, Data: 23/12/2020

PODER		02		PODER EXECUTIVO			
ORGÃO		21		SERVIÇO AUTÔNOMO DE ÁGUA E ESGOTO - SAAE			
UNIDADE		00		SERVIÇO AUTÔNOMO DE ÁGUA E ESGOTO - SAAE			
Funcional Programática				Grupo de Despesa			
Cod	Descrição			F.R.		Valor	
17	Saneamento					<u>5.637.250,00</u>	
17 122	Administração Geral					<u>1.308.250,00</u>	
17 122 0052	ADMINISTRAÇÃO GERAL					<u>1.279.250,00</u>	
	2159	MANUTENÇÃO SERVIÇOS ADMINISTRATIVOS DO SAAE				<u>1.279.250,00</u>	
		3. 1 90	PESSOAL E ENCARGOS SOCIAIS	0 1. 00	808.250,00		
		3. 3 90	OUTRAS DESPESAS CORRENTES	0 1. 00	343.000,00		
		3. 3 90	OUTRAS DESPESAS CORRENTES	0 1. 00	108.000,00		
		4. 4 90	INVESTIMENTOS	0 1. 00	20.000,00		
17 122 0611	SANEAMENTO BÁSICO URBANO E RURAL					<u>9.000,00</u>	
	2160	MANUTENÇÃO DOS SERVIÇOS DE TRANSPORTE - SAAE				<u>9.000,00</u>	
		3. 3 90	OUTRAS DESPESAS CORRENTES	0 1. 00	3.000,00		
		3. 3 90	OUTRAS DESPESAS CORRENTES	0 1. 00	6.000,00		
17 122 1312	CONTRIBUIÇÃO PARA O INSTITUTO NACIONAL DE SEGURO SOCIAL					<u>20.000,00</u>	
	2161	OBRIGAÇÕES TRIBUTÁRIAS E CONTRIBUTIVAS				<u>20.000,00</u>	
		3. 3 90	OUTRAS DESPESAS CORRENTES	0 1. 00	20.000,00		
17 124	Controle Interno					<u>70.000,00</u>	
17 124 0055	CONTROLE INTERNO					<u>70.000,00</u>	
	2162	MANUTENÇÃO DO CONTROLE INTERNO - SAAE				<u>70.000,00</u>	
		3. 1 90	PESSOAL E ENCARGOS SOCIAIS	0 1. 00	35.000,00		
		3. 3 90	OUTRAS DESPESAS CORRENTES	0 1. 00	35.000,00		
17 131	Comunicação Social					<u>9.000,00</u>	
17 131 0059	COMUNICAÇÃO SOCIAL					<u>9.000,00</u>	
	2163	DESPESAS COM COMUNICAÇÃO E PUBLICIDADE - SAAE				<u>9.000,00</u>	
		3. 3 90	OUTRAS DESPESAS CORRENTES	0 1. 00	9.000,00		
17 512	Saneamento Básico Urbano					<u>4.250.000,00</u>	
17 512 0611	SANEAMENTO BÁSICO URBANO E RURAL					<u>4.250.000,00</u>	
	1028	CONSTRUÇÃO E AMPLIAÇÃO SISTEMA DE ABASTECIMENTO DE ÁGUA				<u>1.000.000,00</u>	
		4. 4 90	INVESTIMENTOS	0 1. 00	1.000.000,00		
	1029	AMPLIAÇÃO, REAPARELHAMENTO SISTEMA DE DISTRIBUIÇÃO DE ÁGUA				<u>500.000,00</u>	
		4. 4 90	INVESTIMENTOS	0 1. 00	500.000,00		
	2164	MANUT. E OPERAÇÃO DO SISTEMA DE ABASTECIMENTO DE ÁGUA				<u>2.638.000,00</u>	
		3. 1 90	PESSOAL E ENCARGOS SOCIAIS	0 1. 00	976.000,00		
		3. 3 90	OUTRAS DESPESAS CORRENTES	0 1. 00	1.362.000,00		
		4. 4 90	INVESTIMENTOS	0 1. 00	300.000,00		
	2165	IMPLANTAÇÃO DO SISTEMA DE ESGOTO SANITÁRIO				<u>112.000,00</u>	
		3. 3 90	OUTRAS DESPESAS CORRENTES	0 1. 00	3.000,00		
		3. 3 90	OUTRAS DESPESAS CORRENTES	0 1. 00	9.000,00		
		4. 4 90	INVESTIMENTOS	0 1. 00	100.000,00		
<b>TOTAL</b>						<b>5.637.250,00</b>	

**PREFEITURA MUNICIPAL DE CAMETÁ**

AV. GENTIL BITENCOURT - CNPJ:05105283/0001-50

Orçamento Programa - Exercício de 2024

**DESPESA DA UNIDADE ORÇAMENTÁRIA  
POR ATIVIDADE E PROJETO SEGUNDO OS GRUPOS**

Quadro 03

Page 33

Lei: 1, Data: 23/12/2020

Funcional Programática	Grupo de Despesa		
Cod	Descrição	F.R.	Valor
13	Cultura		<u>1.091.000,00</u>
13 122	Administração Geral		<u>768.000,00</u>
13 122 0473	DIFUSÃO CULTURAL		<u>768.000,00</u>
2285	MANUTENÇÃO CENTRO DE ARTES ESTAÇÃO CIDADANIA		<u>18.000,00</u>
3. 3 90	OUTRAS DESPESAS CORRENTES	0 1. 00	15.000,00
4. 4 90	INVESTIMENTOS	0 1. 00	3.000,00
2413	MANUTENÇÃO DAS ATIVIDADES CULTURAIS DA LEI PAULO GUSTAVO - SECULTD		<u>750.000,00</u>
3. 3 90	OUTRAS DESPESAS CORRENTES	1 01. 00	650.000,00
4. 4 90	INVESTIMENTOS	1 01. 00	100.000,00
13 391	Patrimônio Histórico, Artístico e Arqueológico		<u>33.000,00</u>
13 391 0052	ADMINISTRAÇÃO GERAL		<u>33.000,00</u>
2284	MANUTENÇÃO E PRESERVAÇÃO DO PATRIMONIO HISTORICO MUNICIPAL		<u>33.000,00</u>
3. 3 90	OUTRAS DESPESAS CORRENTES	0 1. 00	23.000,00
4. 4 90	INVESTIMENTOS	0 1. 00	10.000,00
13 392	Difusão Cultural		<u>290.000,00</u>
13 392 0473	DIFUSÃO CULTURAL		<u>290.000,00</u>
2283	MANUTENÇÃO DO FUNDO DE CULTURA		<u>290.000,00</u>
3. 1 90	PESSOAL E ENCARGOS SOCIAIS	0 1. 00	72.000,00
3. 3 50	OUTRAS DESPESAS CORRENTES	0 1. 00	100.000,00
3. 3 90	OUTRAS DESPESAS CORRENTES	0 1. 00	98.000,00
4. 4 90	INVESTIMENTOS	0 1. 00	20.000,00
<b>TOTAL</b>			<b>1.091.000,00</b>

**PREFEITURA MUNICIPAL DE CAMETÁ**

AV. GENTIL BITENCOURT - CNPJ:05105283/0001-50

Orçamento Programa - Exercício de 2024

**DESPESA DA UNIDADE ORÇAMENTÁRIA  
POR ATIVIDADE E PROJETO SEGUNDO OS GRUPOS**

Quadro 03

Page 34

Lei: 1, Data: 23/12/2020

Funcional Programática		Grupo de Despesa		
Cod	Descrição	F.R.		Valor
20	Agricultura			<u>656.000,00</u>
20 606	Extensão Rural			<u>644.000,00</u>
20 606 0654	PROGRAMA DE FOMENTO DA PRODUÇÃO AQUÍCOLA E PESQUEIRA			<u>644.000,00</u>
2077	MANUTENÇÃO SECRETARIA MUNICIPAL DE AQUICULTURA E PESCA			<u>335.000,00</u>
3. 1 90	PESSOAL E ENCARGOS SOCIAIS	0 1 . 00	270.000,00	
3. 3 50	OUTRAS DESPESAS CORRENTES	0 1 . 00	50.000,00	
3. 3 90	OUTRAS DESPESAS CORRENTES	0 1 . 00	12.000,00	
4. 4 90	INVESTIMENTOS	0 1 . 00	3.000,00	
2078	MANUTENÇÃO DO PORGRAMA AQUICULTURA FAMILIAR			<u>309.000,00</u>
3. 3 90	OUTRAS DESPESAS CORRENTES	0 1 . 00	156.000,00	
3. 3 90	OUTRAS DESPESAS CORRENTES	0 1 . 00	150.000,00	
4. 4 90	INVESTIMENTOS	0 1 . 00	3.000,00	
20 608	Promoção da Produção Agropecuária			<u>12.000,00</u>
20 608 0654	PROGRAMA DE FOMENTO DA PRODUÇÃO AQUÍCOLA E PESQUEIRA			<u>12.000,00</u>
2079	MANUTENÇÃO DO DEPARTAMENTO DE AQUICULTURA E PESCA			<u>12.000,00</u>
3. 3 90	OUTRAS DESPESAS CORRENTES	0 1 . 00	9.000,00	
4. 4 90	INVESTIMENTOS	0 1 . 00	3.000,00	
<b>TOTAL</b>				<b>656.000,00</b>



**PREFEITURA MUNICIPAL DE CAMETÁ**

AV. GENTIL BITENCOURT - CNPJ:05105283/0001-50

Orçamento Programa - Exercício de 2024

**DESPESA DA UNIDADE ORÇAMENTÁRIA  
POR ATIVIDADE E PROJETO SEGUNDO OS GRUPOS**

Quadro 03

Page 35

Lei: 1, Data: 23/12/2020

PODER	02	PODER EXECUTIVO	
ORGÃO	34	FUNDAÇÃO CULTURAL CAMETAENSE - FUNCULT	
UNIDADE	00	FUNDAÇÃO CULTURAL CAMETAENSE - FUNCULT	

Funcional Programática		Grupo de Despesa	
Cod	Descrição	F.R.	Valor
13	Cultura		<u>1.035.000,00</u>
13 122	Administração Geral		<u>1.035.000,00</u>
13 122 0473	DIFUSÃO CULTURAL		<u>1.035.000,00</u>
2400	INCENTIVO E APOIO A ATIVIDADES ARTISTICAS E CULTURAIS		<u>610.000,00</u>
3. 3 90	OUTRAS DESPESAS CORRENTES	0 01. 00	280.000,00
3. 3 90	OUTRAS DESPESAS CORRENTES	0 01. 00	330.000,00
2410	IMPLANTAÇÃO E MANUTENÇÃO DA FUNDAÇÃO CULTURAL CAMETAENSE - FUNCULT		<u>360.000,00</u>
3. 1 90	PESSOAL E ENCARGOS SOCIAIS	0 01. 00	30.000,00
3. 1 90	PESSOAL E ENCARGOS SOCIAIS	1 01. 00	130.000,00
3. 3 90	OUTRAS DESPESAS CORRENTES	0 01. 00	50.000,00
3. 3 90	OUTRAS DESPESAS CORRENTES	0 01. 00	110.000,00
4. 4 90	INVESTIMENTOS	0 01. 00	40.000,00
2420	MANUTENÇÃO DA BIBLIOTECA MUNICIPAL		<u>65.000,00</u>
3. 1 90	PESSOAL E ENCARGOS SOCIAIS	0 01. 00	20.000,00
3. 1 90	PESSOAL E ENCARGOS SOCIAIS	0 01. 00	15.000,00
3. 3 90	OUTRAS DESPESAS CORRENTES	0 01. 00	30.000,00
<b>TOTAL</b>			<b>1.035.000,00</b>

EVANILDO ANDRADE FERREIRA  
CONTADOR  
185.001.612-72

VICTOR CORREA CASSIANO  
PREFEITO  
002.498.652-62

JOSÉ OSVALDO OLIVEIRA DE BARROS  
SECRETÁRIO MUNICIPAL DE PLANEJAMENTO  
302.519.742-00



**PREFEITURA MUNICIPAL DE CAMETÁ**  
AV. GENTIL BITENCOURT - CNPJ:05105283/0001-50

Orçamento Programa - Exercício de 2024

**DEMONSTRATIVO DAS DESPESAS POR ORGÃO E FUNÇÕES DE GOVERNO**

Quadro 04

Page 1

Lei: 1, Data: 23/12/2020

Poder	Orgão	FUNÇÕES	DESCRIÇÃO	VALOR
<u>01</u>	<u>01</u>	<u>PODER LEGISLATIVO</u> CÂMARA MUNICIPAL		
	01	Legislativa		8.964.000,00
<u>02</u>	<u>02</u>	<u>PODER EXECUTIVO</u> GABINETE DO PREFEITO		
	04	Administração		7.048.500,00
	06	Segurança Pública		2.210.000,00
	08	Assistência Social		300.000,00
<u>03</u>	<u>SECRETARIA MUNICIPAL DE ADMINISTRAÇÃO</u>			
	04	Administração		5.739.000,00
<u>04</u>	<u>SECRETARIA MUNICIPAL DE FINANÇAS</u>			
	04	Administração		9.549.750,00
	28	Encargos Especiais		600.000,00
<u>05</u>	<u>SECRETARIA MUNICIPAL DE PLANEJAMENTO E GESTÃO</u>			
	04	Administração		637.000,00
<u>06</u>	<u>SECRETARIA MUNICIPAL DE CULTURA, TURISMO E DESPORTO</u>			
	13	Cultura		3.674.500,00
	27	Desporto e Lazer		5.179.000,00
<u>07</u>	<u>SECRETARIA MUN. DE DE AGRICULTURA, DESENVOLV. RURAL E ECON.</u>			
	04	Administração		12.000,00
	18	Gestão Ambiental		9.000,00
	20	Agricultura		2.250.000,00
<u>08</u>	<u>SECRETARIA MUNICIPAL DE MEIO AMBIENTE</u>			
	18	Gestão Ambiental		5.239.000,00
<u>09</u>	<u>SECRETARIA MUNICIPAL DE TRANSPORTE, TERRAS E OBRAS</u>			
	13	Cultura		500.000,00
	15	Urbanismo		35.758.897,45
	16	Habitação		200.000,00
	17	Saneamento		2.000.000,00
	25	Energia		4.020.000,00
	26	Transporte		5.600.000,00
<u>10</u>	<u>PROCURADORIA GERAL DO MUNICÍPIO</u>			

**PREFEITURA MUNICIPAL DE CAMETÁ**

AV. GENTIL BITENCOURT - CNPJ:05105283/0001-50

Orçamento Programa - Exercício de 2024

**DEMONSTRATIVO DAS DESPESAS POR ORGÃO E FUNÇÕES DE GOVERNO**

Quadro 04

Page 2

Lei: 1, Data: 23/12/2020

Poder	Orgão	FUNÇÕES	DESCRIÇÃO	VALOR
		02	Judiciária	595.000,00
	11		CONTROLADORIA GERAL DO MUNICÍPIO	
		04	Administração	885.000,00
	12		AGÊNCIAS DISTRIAIS	
		04	Administração	21.000,00
	13		RESERVA DE CONTIGÊNCIA	
		99	Reserva de Contingência	1.500.000,00
	14		FUNDO MUNICIPAL DA CRIANÇA E DO ADOLESCENTE	
		08	Assistência Social	533.000,00
		14	Direitos da Cidadania	30.000,00
	15		FUNDO MUN. DESENV. DA EDUCAÇÃO BÁSICA - FUNDEB	
		12	Educação	282.200.000,00
	16		FUNDO MUNICIPAL DE EDUCAÇÃO	
		04	Administração	2.500.000,00
		12	Educação	43.226.000,00
	17		FUNDO MUNICIPAL DE SAÚDE	
		10	Saúde	130.855.000,00
	18		FUNDO MUNICIPAL DE ASSIST. SOCIAL	
		08	Assistência Social	16.040.000,00
	19		FUNDO MUNICIPAL DE MEIO AMBIENTE	
		18	Gestão Ambiental	174.000,00
	20		SUPERINTENDÊNCIA MUNICIPAL DE TRÂNSITO E TRANSPORTE	
		04	Administração	109.000,00
		26	Transporte	6.960.000,00
	21		SERVIÇO AUTÔNOMO DE ÁGUA E ESGOTO - SAAE	
		17	Saneamento	5.637.250,00

**PREFEITURA MUNICIPAL DE CAMETÁ**

AV. GENTIL BITENCOURT - CNPJ:05105283/0001-50

Orçamento Programa - Exercício de 2024

**DEMONSTRATIVO DAS DESPESAS POR ORGÃO E FUNÇÕES DE GOVERNO**

Quadro 04

Page 3

Lei: 1, Data: 23/12/2020

Poder	Orgão	FUNÇÕES	DESCRIÇÃO	VALOR
	25		FUNDO MUNICIPAL DE CULTURA	
		13	Cultura	1.091.000,00
	26		SECRETARIA MUNICIPAL DE AQUICULTURA E PESCA	
		20	Agricultura	656.000,00
	34		FUNDAÇÃO CULTURAL CAMETAENSE - FUNCULT	
		13	Cultura	1.035.000,00
			<b>TOTAL GERAL</b>	<b>593.537.897,45</b>

RESUMO DO TOTAL ORÇADO POR ORGÃO			
01	01	CÂMARA MUNICIPAL	8.964.000,00
02	02	GABINETE DO PREFEITO	9.558.500,00
02	03	SECRETARIA MUNICIPAL DE ADMINISTRAÇÃO	5.739.000,00
02	04	SECRETARIA MUNICIPAL DE FINANÇAS	10.149.750,00
02	05	SECRETARIA MUNICIPAL DE PLANEJAMENTO E GESTÃO	637.000,00
02	06	SECRETARIA MUNICIPAL DE CULTURA, TURISMO E DESPORTES	1.091.000,00
02	07	SECRETARIA MUN. DE DE AGRICULTURA, DESENVOLV. RURAL E PECUÁRIA	2.211.000,00
02	08	SECRETARIA MUNICIPAL DE MEIO AMBIENTE	5.239.000,00
02	09	SECRETARIA MUNICIPAL DE TRANSPORTE, TERRAS E OBRAS	4.078.897,45
02	10	PROCURADORIA GERAL DO MUNICÍPIO	595.000,00
02	11	CONTROLADORIA GERAL DO MUNICÍPIO	885.000,00
02	12	AGÊNCIAS DISTRITAIS	21.000,00
02	13	RESERVA DE CONTIGÊNCIA	1.500.000,00
02	14	FUNDO MUNICIPAL DA CRIANÇA E DO ADOLESCENTE	563.000,00
02	15	FUNDO MUN. DESENV. DA EDUCAÇÃO BÁSICA - FUNDEB	282.200.000,00
02	16	FUNDO MUNICIPAL DE EDUCAÇÃO	45.726.000,00
02	17	FUNDO MUNICIPAL DE SAÚDE	130.855.000,00
02	18	FUNDO MUNICIPAL DE ASSIST. SOCIAL	16.040.000,00
02	19	FUNDO MUNICIPAL DE MEIO AMBIENTE	174.000,00
02	20	SUPERINTENDÊNCIA MUNICIPAL DE TRÂNSITO E TRANSPORTES	1.169.000,00
02	21	SERVIÇO AUTÔNOMO DE ÁGUA E ESGOTO - SAAE	5.637.250,00
02	25	FUNDO MUNICIPAL DE CULTURA	1.091.000,00
02	26	SECRETARIA MUNICIPAL DE AQUICULTURA E PESCA	656.000,00
02	34	FUNDAÇÃO CULTURAL CAMETAENSE - FUNCULT	1.035.000,00
		<b>TOTAL</b>	<b>593.537.897,45</b>



Poder

Orgão

FUNÇÕES DESCRIÇÃO

VALOR

**RESUMO DO TOTAL ORÇADO POR FUNÇÃO**

01	Legislativa	8.964.000,00
02	Judiciária	595.000,00
04	Administração	26.501.250,00
06	Segurança Pública	2.210.000,00
08	Assistência Social	16.873.000,00
10	Saúde	130.855.000,00
12	Educação	325.426.000,00
13	Cultura	6.300.500,00
14	Direitos da Cidadania	30.000,00
15	Urbanismo	35.758.897,45
16	Habitação	200.000,00
17	Saneamento	7.637.250,00
18	Gestão Ambiental	5.422.000,00
20	Agricultura	2.906.000,00
25	Energia	4.020.000,00
26	Transporte	12.560.000,00
27	Desporto e Lazer	5.179.000,00
28	Encargos Especiais	600.000,00
99	Reserva de Contingência	1.500.000,00
<b>TOTAL</b>		<b>593.537.897,45</b>

EVANILDO ANDRADE FERREIRA  
CONTADOR  
185.001.612-72

VICTOR CORREA CASSIANO  
PREFEITO  
002.498.652-62

JOSÉ OSVALDO OLIVEIRA DE BARROS  
SECRETÁRIO MUNICIPAL DE PLANEJAMENTO  
302.519.742-00

**PREFEITURA MUNICIPAL DE CAMETÁ**

AV. GENTIL BITENCOURT - CNPJ:05105283/0001-50

Orçamento Programa - Exercício de 2024

Quadro 05

**SUMÁRIO DA DESPESA POR CATEGORIA ECONÔMICA**

Page 1

Lei: 1, Data: 23/12/2020

Despesa por Grupo	Fiscal	Seguridade Social	Empresas	Total
<b>ADMINISTRAÇÃO DIRETA</b>				
<b>3</b>	<b>DESPESAS CORRENTES</b>			
3.1	PESSOAL E ENCARGOS SOCIAIS	291.348.250,00	62.156.500,00	353.504.750,00
3.2	JUROS E ENCARGOS DA DÍVIDA	3.000,00		3.000,00
3.3	OUTRAS DESPESAS CORRENTES	86.647.000,00	73.483.500,00	160.130.500,00
<b>4</b>	<b>DESPESAS DE CAPITAL</b>			
4.4	INVESTIMENTOS	59.042.000,00	12.088.000,00	71.130.000,00
4.6	AMORTIZAÇÃO DA DÍVIDA	7.269.647,45		7.269.647,45
<b>9</b>	<b>RESERVA DE CONTINGÊNCIA</b>			
9.9	RESERVA DE CONTINGÊNCIA	1.500.000,00		1.500.000,00
SUB TOTAL		445.809.897,45	147.728.000,00	593.537.897,45
TOTAL GERAL		445.809.897,45	147.728.000,00	593.537.897,45

EVANILDO ANDRADE FERREIRA  
CONTADOR  
185.001.612-72

VICTOR CORREA CASSIANO  
PREFEITO  
002.498.652-62

JOSÉ OSVALDO OLIVEIRA DE BARROS  
SECRETÁRIO MUNICIPAL DE PLANEJAMENTO  
302.519.742-00

**PREFEITURA MUNICIPAL DE CAMETÁ**

AV. GENTIL BITENCOURT - CNPJ:05105283/0001-50

Orçamento Programa - Exercício de 2024

Quadro 06

Page 1

Lei: 1, Data: 23/12/2020

**DESPESA POR FUNÇÃO, SUBFUNÇÃO E PROGRAMAS  
CONFORME O VÍNCULO COM OS RECURSOS**

(Inc.II, § 2º, Art.2º)

Código	Especificação	Ordinário	Vinculado	Adm. Indireta	Total
01	Legislativa	8.964.000,00			8.964.000,00
01 031	Ação Legislativa	200.000,00			200.000,00
01 031 0052	ADMINISTRAÇÃO GERAL	200.000,00			200.000,00
01 032	Controle Externo	8.629.000,00			8.629.000,00
01 032 0052	ADMINISTRAÇÃO GERAL	8.629.000,00			8.629.000,00
01 124	Controle Interno	135.000,00			135.000,00
01 124 0055	CONTROLE INTERNO	135.000,00			135.000,00
02	Judiciária	595.000,00			595.000,00
02 091	Defesa da Ordem Jurídica	595.000,00			595.000,00
02 091 0153	SUPORTE JURÍDICO	595.000,00			595.000,00
04	Administração	26.301.250,00	200.000,00		26.501.250,00
04 031	Ação Legislativa	285.000,00			285.000,00
04 031 0161	GESTÃO E MANUTENÇÃO TRIBUTÁRIA E OTIMIZAÇÃO DOS SVÇOS ADMINIST. - DEPTO. DE TRIBUTOS E DIV. ALMOX. COMPRAS E SUPRIMENTOS	285.000,00			285.000,00
04 121	Planejamento e Orçamento	637.000,00			637.000,00
04 121 0052	ADMINISTRAÇÃO GERAL	637.000,00			637.000,00
04 122	Administração Geral	24.485.250,00	200.000,00		24.685.250,00
04 122 0052	ADMINISTRAÇÃO GERAL	23.957.250,00	200.000,00		24.157.250,00
04 122 0059	COMUNICAÇÃO SOCIAL	507.000,00			507.000,00
04 122 0155	CAPACITAÇÃO E QUALIFICAÇÃO PROFISSIONAL	9.000,00			9.000,00
04 122 0160	PROGRAMA MUNICIPAL DE ABASTECIMENTO E QUALIFICAÇÃO DE FEIRAS E MERCADOS	12.000,00			12.000,00
04 124	Controle Interno	894.000,00			894.000,00
04 124 0055	CONTROLE INTERNO	894.000,00			894.000,00
06	Segurança Pública	2.210.000,00			2.210.000,00
06 122	Administração Geral	2.210.000,00			2.210.000,00
06 122 0152	APOIO A SEGURANÇA PÚBLICA	2.210.000,00			2.210.000,00
08	Assistência Social	11.393.000,00	5.480.000,00		16.873.000,00
08 122	Administração Geral	9.772.000,00	153.000,00		9.925.000,00
08 122 0052	ADMINISTRAÇÃO GERAL	9.772.000,00	53.000,00		9.825.000,00
08 122 1002	GESTÃO DA POLÍTICA DE ASSISTÊNCIA SOCIAL		100.000,00		100.000,00
08 124	Controle Interno	33.000,00			33.000,00
08 124 0011	CRIAÇÃO E MANUTENÇÃO DE CONSELHOS MUNICIPAIS	24.000,00			24.000,00
08 124 0515	HABITAÇÕES URBANAS	9.000,00			9.000,00
08 182	Defesa Civil		300.000,00		300.000,00
08 182 0052	ADMINISTRAÇÃO GERAL		300.000,00		300.000,00
08 243	Assistência à Criança e ao Adolescente	533.000,00	1.050.000,00		1.583.000,00
08 243 0011	CRIAÇÃO E MANUTENÇÃO DE CONSELHOS MUNICIPAIS	533.000,00			533.000,00
08 243 0135	PISO BÁSICO DE TRANSIÇÃO - PBT		760.000,00		760.000,00
08 243 0139	PISO DE ALTA COMPLEXIDADE I - PAC I		200.000,00		200.000,00
08 243 0141	PISO DE TRANSIÇÃO DE MÉDIA COMPLEXIDADE - PTMC		90.000,00		90.000,00

**PREFEITURA MUNICIPAL DE CAMETÁ**

AV. GENTIL BITENCOURT - CNPJ:05105283/0001-50

Orçamento Programa - Exercício de 2024

Quadro 06

Page 2

Lei: 1, Data: 23/12/2020

**DESPESA POR FUNÇÃO, SUBFUNÇÃO E PROGRAMAS  
CONFORME O VÍNCULO COM OS RECURSOS**

(Inc.II, § 2º, Art.2º)

Código	Especificação	Ordinário	Vinculado	Adm. Indireta	Total
08 244	Assistência Comunitária	1.055.000,00	3.977.000,00		5.032.000,00
08 244 0011	CRIAÇÃO E MANUTENÇÃO DE CONSELHOS MUNICIPAIS	9.000,00			9.000,00
08 244 0134	PISO BÁSICO FIXO - PBF	1.000.000,00	2.714.000,00		3.714.000,00
08 244 0138	PISO FIXO MÉDIA COMPLEXIDADE - PFMC - CREAS		130.000,00		130.000,00
08 244 0156	IMPLANTAÇÃO DA REDE ATENDIMENTO A MULHER	46.000,00			46.000,00
08 244 1002	GESTÃO DA POLÍTICA DE ASSISTÊNCIA SOCIAL		1.133.000,00		1.133.000,00
<b>10</b>	<b>Saúde</b>		<b>130.855.000,00</b>		<b>130.855.000,00</b>
10 122	Administração Geral		12.454.000,00		12.454.000,00
10 122 0052	ADMINISTRAÇÃO GERAL		12.454.000,00		12.454.000,00
10 124	Controle Interno		76.000,00		76.000,00
10 124 0055	CONTROLE INTERNO		76.000,00		76.000,00
10 301	Atenção Básica		60.084.000,00		60.084.000,00
10 301 0140	PISO DE ALTA COMPLEXIDADE II - PAC II		405.000,00		405.000,00
10 301 0202	PISO DE ATENÇÃO BÁSICA EM SAUDE - AGENTES COMUNITÁRIOS DE SAÚDE - ACS		12.574.000,00		12.574.000,00
10 301 0216	PISO DA ATENÇÃO BÁSICA VARIÁVEL - SAÚDE BUCAL - SB		1.455.000,00		1.455.000,00
10 301 0245	VIGILÂNCIA EPIDEMIOLÓGICA		9.000,00		9.000,00
10 301 0254	PISO DA ATENÇÃO BÁSICA FIXO - PAB - FIXO		28.022.000,00		28.022.000,00
10 301 0257	ESTRATÉGIA SAUDE DA DA FAMÍLIA - ESF		12.349.000,00		12.349.000,00
10 301 0260	OUTROS PROGRAMAS DO MINISTÉRIO DA SAÚDE/SUS/FNS		5.270.000,00		5.270.000,00
10 302	Assistência Hospitalar e Ambulatorial		50.771.000,00		50.771.000,00
10 302 0052	ADMINISTRAÇÃO GERAL		1.500.000,00		1.500.000,00
10 302 0253	LIMITE FINANCEIRO DA MÉDIA E ALTA COMPLEXIDADE AMBULATORIAL E HOSPITALAR - MAC		48.295.000,00		48.295.000,00
10 302 0254	PISO DA ATENÇÃO BÁSICA FIXO - PAB - FIXO		976.000,00		976.000,00
10 303	Suporte Profilático e Terapêutico		2.000.000,00		2.000.000,00
10 303 0248	PROGRAMA DE ASSISTÊNCIA FARMACÊUTICA BÁSICA		2.000.000,00		2.000.000,00
10 304	Vigilância Sanitária		80.000,00		80.000,00
10 304 0245	VIGILÂNCIA EPIDEMIOLÓGICA		80.000,00		80.000,00
10 305	Vigilância Epidemiológica		5.390.000,00		5.390.000,00
10 305 0245	VIGILÂNCIA EPIDEMIOLÓGICA		5.390.000,00		5.390.000,00
<b>12</b>	<b>Educação</b>	<b>50.000,00</b>	<b>325.376.000,00</b>		<b>325.426.000,00</b>
12 122	Administração Geral		6.051.000,00		6.051.000,00
12 122 0052	ADMINISTRAÇÃO GERAL		6.042.000,00		6.042.000,00
12 122 0055	CONTROLE INTERNO		9.000,00		9.000,00
12 361	Ensino Fundamental	50.000,00	162.515.500,00		162.565.500,00
12 361 0052	ADMINISTRAÇÃO GERAL		9.000,00		9.000,00
12 361 0251	PROGRAMA DE ALIMENT. ESCOLAR - CONTRAPART. MUN.		1.000.000,00		1.000.000,00
12 361 0403	ENSINO FUNDAMENTAL		135.584.500,00		135.584.500,00
12 361 0407	TRANSPORTE ESCOLAR PARA O ENSINO FUNDAMENTAL		8.210.000,00		8.210.000,00
12 361 0408	QUALIFICAÇÃO DOS PROFISSIONAIS DA EDUCAÇÃO		30.000,00		30.000,00
12 361 0439	PROGRAMA NACIONAL DE ALIMENTAÇÃO ESCOLAR PARA QUILOMBOLAS - PNAEQ		1.200.000,00		1.200.000,00
12 361 0452	PROGRAMA BRASIL ALFABETIZADO		200.000,00		200.000,00
12 361 0453	PROGRAMA NACIONAL DE ALIMENTAÇÃO ESCOLAR - ENSINO FUNDAMENTAL - PNAEF		6.000.000,00		6.000.000,00
12 361 0464	QUOTA DO SALÁRIO EDUCAÇÃO		3.600.000,00		3.600.000,00



**PREFEITURA MUNICIPAL DE CAMETÁ**

AV. GENTIL BITENCOURT - CNPJ:05105283/0001-50

Orçamento Programa - Exercício de 2024

Quadro 06

Page 3

Lei: 1, Data: 23/12/2020

**DESPESA POR FUNÇÃO, SUBFUNÇÃO E PROGRAMAS  
CONFORME O VÍNCULO COM OS RECURSOS**

(Inc.II, § 2º, Art.2º)

Código	Especificação	Ordinário	Vinculado	Adm. Indireta	Total
12 361 0465	PROGRAMA DINHEIRO DIRETO NA ESCOLA - PDDE		12.000,00		12.000,00
12 361 0466	APOIO AO TRANSPORTE ESCOLAR	50.000,00	3.850.000,00		3.900.000,00
12 361 0612	PROGRAMA DE INFRAESTRUTURA MUNICIPAL		2.820.000,00		2.820.000,00
12 362	Ensino Médio		2.800.000,00		2.800.000,00
12 362 0456	PROGRAMA NACIONAL DE ALIMENTAÇÃO ESCOLAR PARA ENSINO MÉDIO - PNAEM - MÉDIO		1.600.000,00		1.600.000,00
12 362 0458	PROGRAMA NACIONAL DE TRANSPORTE ESCOLAR PARA ENSINO MÉDIO - PNATE - ENSINO MÉDIO		1.200.000,00		1.200.000,00
12 364	Ensino Superior		15.000,00		15.000,00
12 364 0430	ATENDIMENTO A OUTROS NÍVEIS E MODALIDADES DA EDUCAÇÃO		15.000,00		15.000,00
12 365	Educação Infantil		68.800.000,00		68.800.000,00
12 365 0401	EDUCAÇÃO INFANTIL - ATENDIMENTO À PRIMEIRA INFANCIA		60.800.000,00		60.800.000,00
12 365 0402	EXPANSÃO DA OFERTA DE VAGAS NA EDUCAÇÃO INFANTIL		4.500.000,00		4.500.000,00
12 365 0438	PROGRAMA NACIONAL DE ALIMENTAÇÃO ESCOLAR PARA CRECHES - PNAEC - CRECHE		1.000.000,00		1.000.000,00
12 365 0454	PROGRAMA NACIONAL DE ALIMENTAÇÃO ESCOLAR PARA O PRÉ ESCOLAR - PNAEP		1.500.000,00		1.500.000,00
12 365 0466	APOIO AO TRANSPORTE ESCOLAR		1.000.000,00		1.000.000,00
12 366	Educação de Jovens e Adultos		6.023.500,00		6.023.500,00
12 366 0451	EDUCAÇÃO DE JOVENS E ADULTOS		5.523.500,00		5.523.500,00
12 366 0459	PROGRAMA NACIONAL DE ALIMENTAÇÃO ESCOLAR PARA EDUCAÇÃO DE JOVENS E ADULTOS - PNAEJ - EJA		500.000,00		500.000,00
12 367	Educação Especial		79.171.000,00		79.171.000,00
12 367 0462	EDUCAÇÃO ESPECIAL		79.171.000,00		79.171.000,00
<b>13</b>	<b>Cultura</b>	<b>4.470.500,00</b>	<b>1.830.000,00</b>		<b>6.300.500,00</b>
13 122	Administração Geral	2.004.000,00	1.360.000,00		3.364.000,00
13 122 0473	DIFUSÃO CULTURAL	2.004.000,00	1.360.000,00		3.364.000,00
13 124	Controle Interno	9.000,00			9.000,00
13 124 0473	DIFUSÃO CULTURAL	9.000,00			9.000,00
13 391	Patrimônio Histórico, Artístico e Arqueológico	49.500,00			49.500,00
13 391 0052	ADMINISTRAÇÃO GERAL	49.500,00			49.500,00
13 392	Difusão Cultural	2.408.000,00	470.000,00		2.878.000,00
13 392 0159	DESENVOLVIMENTO DE SETORES CULTURAIS	1.793.000,00			1.793.000,00
13 392 0473	DIFUSÃO CULTURAL	390.000,00	400.000,00		790.000,00
13 392 0476	DIVERSIFICAÇÃO CULTURAL	205.000,00	70.000,00		275.000,00
13 392 0705	PROMOÇÃO DO TURISMO	20.000,00			20.000,00
<b>14</b>	<b>Direitos da Cidadania</b>	<b>30.000,00</b>			<b>30.000,00</b>
14 422	Direitos Individuais, Coletivos e Difusos	30.000,00			30.000,00
14 422 0011	CRIAÇÃO E MANUTENÇÃO DE CONSELHOS MUNICIPAIS	30.000,00			30.000,00
<b>15</b>	<b>Urbanismo</b>	<b>22.743.000,00</b>	<b>13.015.897,45</b>		<b>35.758.897,45</b>
15 122	Administração Geral	6.542.000,00	4.220.000,00		10.762.000,00
15 122 0052	ADMINISTRAÇÃO GERAL	6.542.000,00	4.220.000,00		10.762.000,00
15 451	Infra-Estrutura Urbana	6.000.000,00	7.300.000,00		13.300.000,00
15 451 0507	PARQUES E JARDINS	500.000,00	100.000,00		600.000,00
15 451 0612	PROGRAMA DE INFRAESTRUTURA MUNICIPAL	5.500.000,00	7.200.000,00		12.700.000,00

**PREFEITURA MUNICIPAL DE CAMETÁ**

AV. GENTIL BITENCOURT - CNPJ:05105283/0001-50

Orçamento Programa - Exercício de 2024

Quadro 06

Page 4

Lei: 1, Data: 23/12/2020

**DESPESA POR FUNÇÃO, SUBFUNÇÃO E PROGRAMAS  
CONFORME O VÍNCULO COM OS RECURSOS**

(Inc.II, § 2º, Art.2º)

Código	Especificação	Ordinário	Vinculado	Adm. Indireta	Total
15 452	Serviços Urbanos	10.201.000,00	1.495.897,45		11.696.897,45
15 452 0052	ADMINISTRAÇÃO GERAL	200.000,00			200.000,00
15 452 0504	SERVIÇOS DE LIMPEZA URBANA	10.001.000,00	1.495.897,45		11.496.897,45
16	Habitação		200.000,00		200.000,00
16 482	Habitação Urbana		200.000,00		200.000,00
16 482 0515	HABITAÇÕES URBANAS		200.000,00		200.000,00
17	Saneamento	5.337.250,00	2.300.000,00		7.637.250,00
17 122	Administração Geral	1.308.250,00			1.308.250,00
17 122 0052	ADMINISTRAÇÃO GERAL	1.279.250,00			1.279.250,00
17 122 0611	SANEAMENTO BÁSICO URBANO E RURAL	9.000,00			9.000,00
17 122 1312	CONTRIBUIÇÃO PARA O INSTITUTO NACIONAL DE SEGURO SOCIAL	20.000,00			20.000,00
17 124	Controle Interno	70.000,00			70.000,00
17 124 0055	CONTROLE INTERNO	70.000,00			70.000,00
17 131	Comunicação Social	9.000,00			9.000,00
17 131 0059	COMUNICAÇÃO SOCIAL	9.000,00			9.000,00
17 182	Defesa Civil				0,00
17 182 0504	SERVIÇOS DE LIMPEZA URBANA				0,00
17 512	Saneamento Básico Urbano	3.950.000,00	2.300.000,00		6.250.000,00
17 512 0611	SANEAMENTO BÁSICO URBANO E RURAL	3.950.000,00	2.300.000,00		6.250.000,00
18	Gestão Ambiental	5.222.000,00	200.000,00		5.422.000,00
18 122	Administração Geral	4.095.000,00			4.095.000,00
18 122 0052	ADMINISTRAÇÃO GERAL	4.095.000,00			4.095.000,00
18 124	Controle Interno	9.000,00			9.000,00
18 124 0655	PROGRAMA DE DESENVOLV. RURAL SUSTENTÁVEL E INOVAÇÃO AGROPECUÁRIA E PESQUEIRA	9.000,00			9.000,00
18 541	Preservação e Conservação Ambiental	940.000,00			940.000,00
18 541 0123	PROGRAMA DE PARCERIA PÚBLICO PRIVADA	620.000,00			620.000,00
18 541 0150	DESENVOLVIMENTO SUSTENTÁVEL DAS ATIVIDADES EXTRATIVISTAS	25.000,00			25.000,00
18 541 0154	GESTÃO AMBIENTAL DE RESÍDUOS SÓLIDOS	80.000,00			80.000,00
18 541 0655	PROGRAMA DE DESENVOLV. RURAL SUSTENTÁVEL E INOVAÇÃO AGROPECUÁRIA E PESQUEIRA	215.000,00			215.000,00
18 542	Controle Ambiental	178.000,00	200.000,00		378.000,00
18 542 0154	GESTÃO AMBIENTAL DE RESÍDUOS SÓLIDOS	39.000,00			39.000,00
18 542 0620	FORTEALECIMENTO E MODERNIZAÇÃO DO LICENCIAMENTO AMBIENTAL E RECUPERAÇÃO DE ÁREAS DEGRADADAS	139.000,00	200.000,00		339.000,00
20	Agricultura	2.486.000,00	420.000,00		2.906.000,00
20 122	Administração Geral	1.935.000,00			1.935.000,00
20 122 0052	ADMINISTRAÇÃO GERAL	1.935.000,00			1.935.000,00
20 606	Extensão Rural	536.000,00	420.000,00		956.000,00
20 606 0654	PROGRAMA DE FOMENTO DA PRODUÇÃO AQUÍCOLA E PESQUEIRA	494.000,00	170.000,00		664.000,00
20 606 0655	PROGRAMA DE DESENVOLV. RURAL SUSTENTÁVEL E INOVAÇÃO AGROPECUÁRIA E PESQUEIRA	42.000,00	250.000,00		292.000,00

**PREFEITURA MUNICIPAL DE CAMETÁ**

AV. GENTIL BITENCOURT - CNPJ:05105283/0001-50

Orçamento Programa - Exercício de 2024

Quadro 06

Page 5

Lei: 1, Data: 23/12/2020

**DESPESA POR FUNÇÃO, SUBFUNÇÃO E PROGRAMAS  
CONFORME O VÍNCULO COM OS RECURSOS**

(Inc.II, § 2º, Art.2º)

Código	Especificação	Ordinário	Vinculado	Adm. Indireta	Total
20 608	Promoção da Produção Agropecuária	15.000,00			15.000,00
20 608 0654	PROGRAMA DE FOMENTO DA PRODUÇÃO AQUÍCOLA E PESQUEIRA	12.000,00			12.000,00
20 608 0655	PROGRAMA DE DESENVOLV. RURAL SUSTENTÁVEL E INOVAÇÃO AGROPECUÁRIA E PESQUEIRA	3.000,00			3.000,00
<b>25</b>	<b>Energia</b>	<b>320.000,00</b>	<b>3.700.000,00</b>		<b>4.020.000,00</b>
25 752	Energia Elétrica	320.000,00	3.700.000,00		4.020.000,00
25 752 0506	ILUMINAÇÃO PÚBLICA	320.000,00	3.700.000,00		4.020.000,00
<b>26</b>	<b>Transporte</b>	<b>5.560.000,00</b>	<b>7.000.000,00</b>		<b>12.560.000,00</b>
26 122	Administração Geral	5.330.000,00	1.500.000,00		6.830.000,00
26 122 0052	ADMINISTRAÇÃO GERAL	5.330.000,00	1.500.000,00		6.830.000,00
26 124	Controle Interno	100.000,00			100.000,00
26 124 0055	CONTROLE INTERNO	100.000,00			100.000,00
26 131	Comunicação Social	30.000,00			30.000,00
26 131 0052	ADMINISTRAÇÃO GERAL	30.000,00			30.000,00
26 451	Infra-Estrutura Urbana		800.000,00		800.000,00
26 451 0612	PROGRAMA DE INFRAESTRUTURA MUNICIPAL		800.000,00		800.000,00
26 782	Transporte Rodoviário	100.000,00	4.700.000,00		4.800.000,00
26 782 0612	PROGRAMA DE INFRAESTRUTURA MUNICIPAL	100.000,00			100.000,00
26 782 0710	ESTRADAS E VICINAIS		4.700.000,00		4.700.000,00
<b>27</b>	<b>Desporto e Lazer</b>	<b>969.000,00</b>	<b>4.210.000,00</b>		<b>5.179.000,00</b>
27 812	Desporto Comunitário	260.000,00	4.210.000,00		4.470.000,00
27 812 0720	DESPORTO DE RENDIMENTO	260.000,00	4.210.000,00		4.470.000,00
27 813	Lazer	709.000,00			709.000,00
27 813 0720	DESPORTO DE RENDIMENTO	709.000,00			709.000,00
<b>28</b>	<b>Encargos Especiais</b>	<b>600.000,00</b>			<b>600.000,00</b>
28 846	Outros Encargos Especiais	600.000,00			600.000,00
28 846 1310	CONTRIBUIÇÃO PARA O PROGRAMA DE FORMAÇÃO DE PATRIMÔNIO DO SERVIDOR	600.000,00			600.000,00
<b>99</b>	<b>Reserva de Contingência</b>	<b>1.500.000,00</b>			<b>1.500.000,00</b>
99 999	Reserva de Contingência	1.500.000,00			1.500.000,00
99 999 9999	RESERVA DE CONTIGÊNCIA	1.500.000,00			1.500.000,00
<b>TOTAL</b>		<b>98.751.000,00</b>	<b>494.786.897,45</b>	<b>0,00</b>	<b>593.537.897,45</b>

EVANILDO ANDRADE FERREIRA  
CONTADOR  
185.001.612-72VICTOR CORREA CASSIANO  
PREFEITO  
002.498.652-62JOSÉ OSVALDO OLIVEIRA DE BARROS  
SECRETÁRIO MUNICIPAL DE PLANEJAMENTO  
302.519.742-00



TABELA EXPLICATIVA - DEMONSTRAÇÃO DA DESPESA POR PROGRAMA

Lei: 1, Data: 23/12/2020

Código	Discriminação	Valor
0011	CRIAÇÃO E MANUTENÇÃO DE CONSELHOS MUNICIPAIS	596.000,00
0052	ADMINISTRAÇÃO GERAL	88.934.000,00
0055	CONTROLE INTERNO	1.284.000,00
0059	COMUNICAÇÃO SOCIAL	516.000,00
0123	PROGRAMA DE PARCERIA PUBLICO PRIVADA	620.000,00
0134	PISO BÁSICO FIXO - PBF	3.714.000,00
0135	PISO BÁSICO DE TRANSIÇÃO - PBT	760.000,00
0138	PISO FIXO MÉDIA COMPLEXIDADE - PFMC - CREAS	130.000,00
0139	PISO DE ALTA COMPLEXIDADE I - PAC I	200.000,00
0140	PISO DE ALTA COMPLEXIDADE II - PAC II	405.000,00
0141	PISO DE TRANSIÇÃO DE MÉDIA COMPLEXIDADE - PTMC	90.000,00
0150	DESENVOLVIMENTO SUSTENTÁVEL DAS ATIVIDADES EXTRATIVISTAS	25.000,00
0152	APOIO A SEGURANÇA PÚBLICA	2.210.000,00
0153	SUPORTE JURÍDICO	595.000,00
0154	GESTÃO AMBIENTAL DE RESÍDUOS SÓLIDOS	119.000,00
0155	CAPACITAÇÃO E QUALIFICAÇÃO PROFISSIONAL	9.000,00
0156	IMPLANTAÇÃO DA REDE ATENDIMENTO A MULHER	46.000,00
0159	DESENVOLVIMENTO DE SETORES CULTURAIS	1.793.000,00
0160	PROGRAMA MUNICIPAL DE ABASTECIMENTO E QUALIFICAÇÃO DE FEIRAS E MERCADOS	12.000,00
0161	GESTÃO E MANUTENÇÃO TRIBUTÁRIA E OTIMIZAÇÃO DOS SVÇOS ADMINIST. - DEPTO. DE TRIBUTOS E DIV. ALMOX. COMPRAS E SUPRIMENTOS	285.000,00
0202	PISO DE ATENÇÃO BÁSICA EM SAUDE - AGENTES COMUNITÁRIOS DE SAÚDE - ACS	12.574.000,00
0216	PISO DA ATENÇÃO BÁSICA VARIÁVEL - SAÚDE BUCAL - SB	1.455.000,00
0245	VIGILÂNCIA EPIDEMIOLÓGICA	5.479.000,00
0248	PROGRAMA DE ASSISTÊNCIA FARMACÊUTICA BÁSICA	2.000.000,00
0251	PROGRAMA DE ALIMENT. ESCOLAR - CONTRAPART. MUN.	1.000.000,00
0253	LIMITE FINANCEIRO DA MÉDIA E ALTA COMPLEXIDADE AMBULATORIAL E HOSPITALAR - MAC	48.295.000,00
0254	PISO DA ATENÇÃO BÁSICA FIXO - PAB - FIXO	28.998.000,00
0257	ESTRATÉGIA SAUDE DA DA FAMÍLIA - ESF	12.349.000,00
0260	OUTROS PROGRAMAS DO MINISTÉRIO DA SAÚDE/SUS/FNS	5.270.000,00
0401	EDUCAÇÃO INFANTIL - ATENDIMENTO À PRIMEIRA INFANCIA	60.800.000,00
0402	EXPANSÃO DA OFERTA DE VAGAS NA EDUCAÇÃO INFANTIL	4.500.000,00
0403	ENSINO FUNDAMENTAL	135.584.500,00
0407	TRANSPORTE ESCOLAR PARA O ENSINO FUNDAMENTAL	8.210.000,00
0408	QUALIFICAÇÃO DOS PROFISSIONAIS DA EDUCAÇÃO	30.000,00
0430	ATENDIMENTO A OUTROS NÍVEIS E MODALIDADES DA EDUCAÇÃO	15.000,00
0438	PROGRAMA NACIONAL DE ALIMENTAÇÃO ESCOLAR PARA CRECHES - PNAEC - CRECHE	1.000.000,00
0439	PROGRAMA NACIONAL DE ALIMENTAÇÃO ESCOLAR PARA QUILOMBOLAS - PNAEQ	1.200.000,00
0451	EDUCAÇÃO DE JOVENS E ADULTOS	5.523.500,00
0452	PROGRAMA BRASIL ALFABETIZADO	200.000,00
0453	PROGRAMA NACIONAL DE ALIMENTAÇÃO ESCOLAR - ENSINO FUNDAMENTAL - PNAEF	6.000.000,00
0454	PROGRAMA NACIONAL DE ALIMENTAÇÃO ESCOLAR PARA O PRÉ ESCOLAR - PNAEP	1.500.000,00
0456	PROGRAMA NACIONAL DE ALIMENTAÇÃO ESCOLAR PARA ENSINO MÉDIO - PNAEM - MÉDIO	1.600.000,00
0458	PROGRAMA NACIONAL DE TRANSPORTE ESCOLAR PARA ENSINO MÉDIO - PNATE - ENSINO MÉDIO	1.200.000,00
0459	PROGRAMA NACIONAL DE ALIMENTAÇÃO ESCOLAR PARA EDUCAÇÃO DE JOVENS E ADULTOS - PNAEJ - EJA	500.000,00
0462	EDUCAÇÃO ESPECIAL	79.171.000,00
0464	QUOTA DO SALÁRIO EDUCAÇÃO	3.600.000,00
0465	PROGRAMA DINHEIRO DIRETO NA ESCOLA - PDDE	12.000,00
0466	APOIO AO TRANSPORTE ESCOLAR	4.900.000,00
0473	DIFUSÃO CULTURAL	4.163.000,00
0476	DIVERSIFICAÇÃO CULTURAL	275.000,00
0504	SERVIÇOS DE LIMPEZA URBANA	11.496.897,45
0506	ILUMINAÇÃO PÚBLICA	4.020.000,00
0507	PARQUES E JARDINS	600.000,00
0515	HABITAÇÕES URBANAS	209.000,00
0611	SANEAMENTO BÁSICO URBANO E RURAL	6.259.000,00



TABELA EXPLICATIVA - DEMONSTRAÇÃO DA DESPESA POR PROGRAMA

Código	Discriminação	Valor
0612	PROGRAMA DE INFRAESTRUTURA MUNICIPAL	16.420.000,00
0620	FORTALECIMENTO E MODERNIZAÇÃO DO LICENCIAMENTO AMBIENTAL E RECUPERAÇÃO DE ÁREAS DEGRADADAS	339.000,00
0654	PROGRAMA DE FOMENTO DA PRODUÇÃO AQUÍCOLA E PESQUEIRA	676.000,00
0655	PROGRAMA DE DESENVOLV. RURAL SUSTENTÁVEL E INOVAÇÃO AGROPECUÁRIA E PESQUEIRA	519.000,00
0705	PROMOÇÃO DO TURISMO	20.000,00
0710	ESTRADAS E VICINAIS	4.700.000,00
0720	DESPORTO DE RENDIMENTO	5.179.000,00
1002	GESTÃO DA POLÍTICA DE ASSISTÊNCIA SOCIAL	1.233.000,00
1310	CONTRIBUIÇÃO PARA O PROGRAMA DE FORMAÇÃO DE PATRIMÔNIO DO SERVIDOR	600.000,00
1312	CONTRIBUIÇÃO PARA O INSTITUTO NACIONAL DE SEGURO SOCIAL	20.000,00
9999	RESERVA DE CONTIGÊNCIA	1.500.000,00
	<b>TOTAL</b>	<b>593.537.897,45</b>

EVANILDO ANDRADE FERREIRA  
CONTADOR  
185.001.612-72

VICTOR CORREA CASSIANO  
PREFEITO  
002.498.652-62

JOSÉ OSVALDO OLIVEIRA DE BARROS  
SECRETÁRIO MUNICIPAL DE PLANEJAMENTO  
302.519.742-00



**PREFEITURA MUNICIPAL DE CAMETÁ**  
AV. GENTIL BITENCOURT - CNPJ:05105283/0001-50

Orçamento Programa - Exercício de 2024

**DESPESA DO MUNICIPIO POR MODALIDADE DE APLICAÇÃO**

Quadro 08

Page 1

Lei: 1, Data: 23/12/2020

Código	Discriminação	Valor - R\$	Total - R\$
<b>3.0.00</b>	<b>DESPESAS CORRENTES</b>		<b><u>513.638.250,00</u></b>
50	TRANSFERÊNCIAS A INSTITUIÇÕES PRIVADAS SEM FINS LUCRATIVAS	<u>853.000,00</u>	
3.3	OUTRAS DESPESAS CORRENTES	853.000,00	
90	APLICAÇÕES DIRETAS	<u>512.785.250,00</u>	
3.1	PESSOAL E ENCARGOS SOCIAIS	353.504.750,00	
3.2	JUROS E ENCARGOS DA DÍVIDA	3.000,00	
3.3	OUTRAS DESPESAS CORRENTES	159.277.500,00	
<b>4.0.00</b>	<b>DESPESAS DE CAPITAL</b>		<b><u>78.399.647,45</u></b>
90	APLICAÇÕES DIRETAS	<u>78.399.647,45</u>	
4.4	INVESTIMENTOS	71.130.000,00	
4.6	AMORTIZAÇÃO DA DÍVIDA	7.269.647,45	
<b>9.0.00</b>	<b>RESERVA DE CONTINGÊNCIA</b>		<b><u>1.500.000,00</u></b>
99	RESERVA DE CONTINGÊNCIA	<u>1.500.000,00</u>	
9.9	RESERVA DE CONTINGÊNCIA	1.500.000,00	
<b>TOTAL</b>			<b>593.537.897,45</b>

EVANILDO ANDRADE FERREIRA  
CONTADOR  
185.001.612-72

VICTOR CORREA CASSIANO  
PREFEITO  
002.498.652-62

JOSÉ OSVALDO OLIVEIRA DE BARROS  
SECRETÁRIO MUNICIPAL DE PLANEJAMENTO  
302.519.742-00



**PREFEITURA MUNICIPAL DE CAMETÁ**  
AV. GENTIL BITENCOURT - CNPJ:05105283/0001-50

Orçamento Programa - Exercício de 2024

**EVOLUÇÃO DA RECEITA**

(Inc.III, Art.22º)

Quadro 09

Page 1

Lei: 1, Data: 23/12/2020

Codigo	Discriminação	Receita Arrecadada			Receita Prevista	
		2020	2021	2022	2023	2024
1000.00.0.0	RECEITAS CORRENTES.					
	Sub Total	0,00	0,00	0,00	0,00	0,00
2000.00.0.0	RECEITAS DE CAPITAL					
	Sub Total	0,00	0,00	0,00	0,00	0,00
7000.00.0.0	RECEITAS CORRENTES. (INTRA)					
	Sub Total	0,00	0,00	0,00	0,00	0,00
8000.00.0.0	RECEITAS DE CAPITAL (INTRA)					
	Sub Total	0,00	0,00	0,00	0,00	0,00
9000.00.0.0	(R) DEDUCOES DA RECEITA					
	Sub Total	0,00	0,00	0,00	0,00	0,00
<b>TOTAL</b>		<b>0,00</b>	<b>0,00</b>	<b>0,00</b>	<b>0,00</b>	<b>0,00</b>

EVANILDO ANDRADE FERREIRA  
CONTADOR  
185.001.612-72

VICTOR CORREA CASSIANO  
PREFEITO  
002.498.652-62

JOSÉ OSVALDO OLIVEIRA DE BARROS  
SECRETÁRIO MUNICIPAL DE PLANEJAMEN  
302.519.742-00



**PREFEITURA MUNICIPAL DE CAMETÁ**  
AV. GENTIL BITENCOURT - CNPJ:05105283/0001-50

Orçamento Programa - Exercício de 2024

**LEGISLAÇÃO DA RECEITA**

(Inc. III, § 1º, Art.2º)

Quadro 11

Page 1

Lei: 1, Data: 23/12/2020

Codigo	Discriminação	Legislacao
1000.00.0.0.00.00	RECEITAS CORRENTES.	
1100.00.0.0.00.00	IMPOSTOS, TAXAS E CONTRIBUIÇÕES DE MELHORIA	
1110.00.0.0.00.00	IMPOSTOS	
1112.00.0.0.00.00	IMPOSTOS SOBRE O PATRIMÔNIO	
1112.50.0.0.00.00	IMPOSTO SOBRE A PROPRIEDADE PREDIAL E TERRITORIAL URBANA	
1112.50.0.1.00.00	IMPOSTO SOBRE A PROPRIEDADE PREDIAL E TERRITORIAL URBANA - P	
1112.50.0.1.00.00	IMPOSTO SOBRE A PROPRIEDADE PREDIAL E TERRITORIAL URBANA - P	
1112.50.0.1.00.00	IMPOSTO SOBRE A PROPRIEDADE PREDIAL E TERRITORIAL URBANA - P	
1112.50.0.1.00.00	IMPOSTO SOBRE A PROPRIEDADE PREDIAL E TERRITORIAL URBANA - P	
1112.50.0.3.00.00	IMPOSTO SOBRE A PROPRIEDADE PREDIAL E TERRITORIAL URBANA - D	
1112.50.0.3.00.00	IMPOSTO SOBRE A PROPRIEDADE PREDIAL E TERRITORIAL URBANA - D	
1112.50.0.3.00.00	IMPOSTO SOBRE A PROPRIEDADE PREDIAL E TERRITORIAL URBANA - D	
1112.53.0.0.00.00	IMPOSTOS SOBRE TRANSMISSÃO "INTER VIVOS" DE BENS IMÓVEIS E D	
1112.53.0.1.00.00	IMPOSTOS SOBRE TRANSMISSÃO "INTER VIVOS" DE BENS IMÓVEIS E D	
1112.53.0.1.00.00	IMPOSTOS SOBRE TRANSMISSÃO "INTER VIVOS" DE BENS IMÓVEIS E D	
1112.53.0.1.00.00	IMPOSTOS SOBRE TRANSMISSÃO "INTER VIVOS" DE BENS IMÓVEIS E D	
1113.00.0.0.00.00	IMPOSTOS SOBRE A RENDA E PROVENTOS DE QUALQUER NATUREZA	
1113.01.0.0.00.00	IMPOSTO SOBRE A RENDA DE PESSOA FÍSICA - IRPF	
1113.01.0.1.00.00	IMPOSTO SOBRE A RENDA DE PESSOA FÍSICA - IRPF - PRINCIPAL	
1113.02.0.0.00.00	IMPOSTO SOBRE A RENDA DE PESSOA JURÍDICA - IRPJ - LÍQUIDA DE	
1113.02.0.1.00.00	IMPOSTO SOBRE A RENDA DE PESSOA JURÍDICA - IRPJ - LÍQUIDA DE	
1113.02.0.1.00.00	IMPOSTO SOBRE A RENDA DE PESSOA JURÍDICA - IRPJ - LÍQUIDA DE	
1113.02.0.1.00.00	IMPOSTO SOBRE A RENDA DE PESSOA JURÍDICA - IRPJ - LÍQUIDA DE	
1113.03.0.0.00.00	IMPOSTO SOBRE A RENDA - RETIDO NA FONTE	
1113.03.1.0.00.00	IMPOSTO SOBRE A RENDA - RETIDO NA FONTE - TRABALHO	
1113.03.1.1.00.00	IMPOSTO SOBRE A RENDA - RETIDO NA FONTE - TRABALHO - PRINCIP	
1113.03.1.1.00.00	IMPOSTO SOBRE A RENDA - RETIDO NA FONTE - TRABALHO - PRINCIP	
1113.03.1.1.00.00	IMPOSTO SOBRE A RENDA - RETIDO NA FONTE - TRABALHO - PRINCIP	
1113.03.4.0.00.00	IMPOSTO SOBRE A RENDA - RETIDO NA FONTE - OUTROS RENDIMENTOS	
1113.03.4.1.00.00	IMPOSTO SOBRE A RENDA - RETIDO NA FONTE - OUTROS RENDIMENTOS	
1113.03.4.1.00.00	IMPOSTO SOBRE A RENDA - RETIDO NA FONTE - OUTROS RENDIMENTOS	
1113.03.4.1.00.00	IMPOSTO SOBRE A RENDA - RETIDO NA FONTE - OUTROS RENDIMENTOS	
1114.00.0.0.00.00	IMPOSTOS SOBRE A PRODUÇÃO E CIRCULAÇÃO DE MERCADORIAS E SERV	
1114.51.0.0.00.00	IMPOSTOS SOBRE SERVIÇOS	
1114.51.1.0.00.00	IMPOSTO SOBRE SERVIÇOS DE QUALQUER NATUREZA - ISSQN	
1114.51.1.1.01.00	IMPOSTO SOBRE SERVIÇOS DE QUALQUER NATUREZA - PRINCIPAL - IS	
1114.51.1.1.04.00	IMPOSTO SOBRE SERVIÇOS DE QUALQUER NATUREZA - PRINCIPAL - IS	





**PREFEITURA MUNICIPAL DE CAMETÁ**  
AV. GENTIL BITENCOURT - CNPJ:05105283/0001-50

Orçamento Programa - Exercício de 2024

**LEGISLAÇÃO DA RECEITA**

(Inc. III, § 1º, Art.2º)

Quadro 11

Page 2

Lei: 1, Data: 23/12/2020

Codigo	Discriminação	Legislacao
1114.51.1.1.07.00	IMPOSTO SOBRE SERVIÇOS DE QUALQUER NATUREZA – PRINCIPAL – IS	
1119.00.0.0.00.00	OUTROS IMPOSTOS	
1119.99.0.0.00.00	OUTROS IMPOSTOS	
1119.99.0.1.00.00	OUTROS IMPOSTOS - PRINCIPAL	
1120.00.0.0.00.00	TAXAS	
1121.00.0.0.00.00	TAXAS PELO EXERCÍCIO DO PODER DE POLÍCIA	
1121.01.0.0.00.00	TAXAS DE INSPEÇÃO, CONTROLE E FISCALIZAÇÃO	
1121.01.0.1.00.00	TAXAS DE INSPEÇÃO, CONTROLE E FISCALIZAÇÃO - PRINCIPAL	
1121.01.0.1.00.00	TAXAS DE INSPEÇÃO, CONTROLE E FISCALIZAÇÃO - PRINCIPAL	
1121.01.0.1.00.00	TAXAS DE INSPEÇÃO, CONTROLE E FISCALIZAÇÃO - PRINCIPAL	
1121.01.0.1.00.00	TAXAS DE INSPEÇÃO, CONTROLE E FISCALIZAÇÃO - PRINCIPAL	
1121.01.0.1.00.00	TAXAS DE INSPEÇÃO, CONTROLE E FISCALIZAÇÃO - PRINCIPAL	
1121.02.0.0.00.00	TAXAS DE FISCALIZAÇÃO DAS TELECOMUNICAÇÕES	
1121.02.1.0.00.00	TAXA DE FISCALIZAÇÃO DE INSTALAÇÃO - TFI - NÃO PROVENIENTE D	
1121.02.1.1.00.00	TAXA DE FISCALIZAÇÃO DE INSTALAÇÃO - TFI - NÃO PROVENIENTE D	
1121.02.3.0.00.00	TAXA DE FISCALIZAÇÃO DE INSTALAÇÃO - TFI - PROVENIENTE DA UT	
1121.02.3.1.00.00	TAXA DE FISCALIZAÇÃO DE INSTALAÇÃO - TFI - PROVENIENTE DA UT	
1121.02.4.0.00.00	TAXA DE FISCALIZAÇÃO DE FUNCIONAMENTO - TFF - PROVENIENTE DA	
1121.02.4.1.00.00	TAXA DE FISCALIZAÇÃO DE FUNCIONAMENTO - TFF - PROVENIENTE DA	
1121.04.0.0.00.00	TAXA DE CONTROLE E FISCALIZAÇÃO AMBIENTAL	
1121.04.0.1.00.00	TAXA DE CONTROLE E FISCALIZAÇÃO AMBIENTAL - PRINCIPAL	
1121.05.0.0.00.00	TAXA DE CONTROLE E FISCALIZAÇÃO DA PESCA E AQUICULTURA	
1121.05.0.1.00.00	TAXA DE CONTROLE E FISCALIZAÇÃO DA PESCA E AQUICULTURA - PRI	
1121.50.0.0.00.00	TAXA DE FISCALIZAÇÃO DE VIGILÂNCIA SANITÁRIA	
1121.50.0.1.00.00	TAXA DE FISCALIZAÇÃO DE VIGILÂNCIA SANITÁRIA - PRINCIPAL	
1122.00.0.0.00.00	TAXAS PELA PRESTAÇÃO DE SERVIÇOS	
1122.01.0.0.00.00	TAXAS PELA PRESTAÇÃO DE SERVIÇOS EM GERAL	
1122.01.0.1.00.00	TAXAS PELA PRESTAÇÃO DE SERVIÇOS EM GERAL - PRINCIPAL	
1122.01.0.1.00.00	TAXAS PELA PRESTAÇÃO DE SERVIÇOS EM GERAL - PRINCIPAL	
1200.00.0.0.00.00	CONTRIBUIÇÕES	
1240.00.0.0.00.00	CONTRIBUIÇÃO PARA O CUSTEIO DO SERVIÇO DE ILUMINAÇÃO PÚBLICA	
1241.00.0.0.00.00	CONTRIBUIÇÃO PARA O CUSTEIO DO SERVIÇO DE ILUMINAÇÃO PÚBLICA	
1241.50.0.0.00.00	CONTRIBUIÇÃO PARA O CUSTEIO DO SERVIÇO DE ILUMINAÇÃO PÚBLICA	
1241.50.0.1.00.00	CONTRIBUIÇÃO PARA O CUSTEIO DO SERVIÇO DE ILUMINAÇÃO PÚBLICA	
1300.00.0.0.00.00	RECEITA PATRIMONIAL	



**PREFEITURA MUNICIPAL DE CAMETÁ**  
AV. GENTIL BITENCOURT - CNPJ:05105283/0001-50

Orçamento Programa - Exercício de 2024

**LEGISLAÇÃO DA RECEITA**

(Inc. III, § 1º, Art.2º)

Quadro 11

Page 3

Lei: 1, Data: 23/12/2020

Codigo	Discriminação	Legislacao
1310.00.0.0.00.00	EXPLORAÇÃO DO PATRIMÔNIO IMOBILIÁRIO DO ESTADO	
1311.00.0.0.00.00	EXPLORAÇÃO DO PATRIMÔNIO IMOBILIÁRIO DO ESTADO	
1311.01.0.0.00.00	ALUGUÉIS, ARRENDAMENTOS, FOROS, LAUDÊMIOS, TARIFAS DE OCUPAÇ	
1311.01.1.0.00.00	ALUGUÉIS E ARRENDAMENTOS	
1311.01.1.1.00.00	ALUGUÉIS E ARRENDAMENTOS - PRINCIPAL	
1311.01.2.0.00.00	FOROS, LAUDÊMIOS E TARIFAS DE OCUPAÇÃO	
1311.01.2.1.00.00	FOROS, LAUDÊMIOS E TARIFAS DE OCUPAÇÃO - PRINCIPAL	
1311.02.0.0.00.00	CONCESSÃO, PERMISSÃO, AUTORIZAÇÃO OU CESSÃO DO DIREITO DE US	
1311.02.0.1.00.00	CONCESSÃO, PERMISSÃO, AUTORIZAÇÃO OU CESSÃO DO DIREITO DE US	
1311.99.0.0.00.00	OUTRAS RECEITAS IMOBILIÁRIAS	
1311.99.0.1.00.00	OUTRAS RECEITAS IMOBILIÁRIAS - PRINCIPAL	
1320.00.0.0.00.00	VALORES MOBILIÁRIOS	
1321.00.0.0.00.00	JUROS E CORREÇÕES MONETÁRIAS	
1321.01.0.0.00.00	REMUNERAÇÃO DE DEPÓSITOS BANCÁRIOS	
1321.01.0.1.02.00	REMUNERAÇÃO DE DEPÓSITOS BANCÁRIOS – PRINCIPAL - FUNDEB	
1321.01.0.1.03.00	REMUNERAÇÃO DE DEPÓSITOS BANCÁRIOS – PRINCIPAL – PRECATÓRIOS	
1321.01.0.1.04.00	REMUNERAÇÃO DE DEPÓSITOS BANCÁRIOS – PRINCIPAL - FNDE	
1321.01.0.1.05.00	REMUNERAÇÃO DE DEPÓSITOS BANCÁRIOS – PRINCIPAL - FMS	
1321.01.0.1.06.00	REMUNERAÇÃO DE DEPÓSITOS BANCÁRIOS – PRINCIPAL - FMAS	
1321.01.0.1.07.00	REMUNERAÇÃO DE DEPÓSITOS BANCÁRIOS – PRINCIPAL - PM	
1321.01.0.1.07.00	REMUNERAÇÃO DE DEPÓSITOS BANCÁRIOS – PRINCIPAL - PM	
1321.01.0.1.09.00	REMUNERAÇÃO DE DEPÓSITOS BANCÁRIOS – PRINCIPAL – CEFEM	
1321.01.0.1.12.00	REMUNERAÇÃO DE DEPÓSITOS BANCÁRIOS – PRINCIPAL – OUTROS	
1321.01.0.1.12.00	REMUNERAÇÃO DE DEPÓSITOS BANCÁRIOS – PRINCIPAL – OUTROS	
1329.00.0.0.00.00	OUTROS VALORES MOBILIÁRIOS	
1329.99.0.0.00.00	OUTROS VALORES MOBILIÁRIOS	
1329.99.0.1.00.00	OUTROS VALORES MOBILIÁRIOS - PRINCIPAL	
1390.00.0.0.00.00	DEMAIS RECEITAS PATRIMONIAIS	
1399.00.0.0.00.00	OUTRAS RECEITAS PATRIMONIAIS	
1399.99.0.0.00.00	OUTRAS RECEITAS PATRIMONIAIS	
1399.99.0.1.00.00	OUTRAS RECEITAS PATRIMONIAIS - PRINCIPAL	
1600.00.0.0.00.00	RECEITA DE SERVIÇOS	
1610.00.0.0.00.00	SERVIÇOS ADMINISTRATIVOS E COMERCIAIS GERAIS	
1611.00.0.0.00.00	SERVIÇOS ADMINISTRATIVOS E COMERCIAIS GERAIS	
1611.01.0.0.00.00	SERVIÇOS ADMINISTRATIVOS E COMERCIAIS GERAIS PRESTADOS POR E	



**PREFEITURA MUNICIPAL DE CAMETÁ**  
AV. GENTIL BITENCOURT - CNPJ:05105283/0001-50

Orçamento Programa - Exercício de 2024

**LEGISLAÇÃO DA RECEITA**

(Inc. III, § 1º, Art.2º)

Quadro 11

Page 4

Lei: 1, Data: 23/12/2020

Codigo	Discriminação	Legislacao
1611.01.0.1.00.00	SERVIÇOS ADMINISTRATIVOS E COMERCIAIS GERAIS PRESTADOS POR E	
1690.00.0.0.00.00	OUTROS SERVIÇOS	
1699.00.0.0.00.00	OUTROS SERVIÇOS	
1699.99.0.0.00.00	OUTROS SERVIÇOS	
1699.99.0.1.00.00	OUTROS SERVIÇOS - PRINCIPAL	
1699.99.0.1.00.00	OUTROS SERVIÇOS - PRINCIPAL	
1699.99.0.2.00.00	OUTROS SERVIÇOS - MULTAS E JUROS DE MORA	
1699.99.0.3.00.00	OUTROS SERVIÇOS - DÍVIDA ATIVA	
1700.00.0.0.00.00	TRANSFERÊNCIAS CORRENTES	
1710.00.0.0.00.00	TRANSFERÊNCIAS DA UNIÃO E DE SUAS ENTIDADES	
1711.00.0.0.00.00	TRANSFERÊNCIAS DECORRENTES DE PARTICIPAÇÃO NA RECEITA DA UNI	
1711.51.0.0.00.00	COTA-PARTE DO FUNDO DE PARTICIPAÇÃO DOS MUNICÍPIOS - FPM	
1711.51.1.0.00.00	COTA-PARTE DO FUNDO DE PARTICIPAÇÃO DOS MUNICÍPIOS - COTA ME	
1711.51.1.1.00.00	COTA-PARTE DO FUNDO DE PARTICIPAÇÃO DOS MUNICÍPIOS - COTA ME	
1711.51.2.0.00.00	COTA-PARTE DO FUNDO DE PARTICIPAÇÃO DOS MUNICÍPIOS - COTAS E	
1711.51.2.1.00.00	COTA-PARTE DO FUNDO DE PARTICIPAÇÃO DOS MUNICÍPIOS - COTAS E	
1711.52.0.0.00.00	COTA-PARTE DO IMPOSTO SOBRE A PROPRIEDADE TERRITORIAL RURAL	
1711.52.0.1.00.00	COTA-PARTE DO IMPOSTO SOBRE A PROPRIEDADE TERRITORIAL RURAL	
1712.00.0.0.00.00	TRANSFERÊNCIAS DAS COMPENSAÇÕES FINANCEIRAS PELA EXPLORAÇÃO	
1712.52.0.0.00.00	COTA-PARTE DA COMPENSAÇÃO FINANCEIRA PELA PRODUÇÃO DE PETRÓL	
1712.52.4.0.00.00	COTA-PARTE DO FUNDO ESPECIAL DO PETRÓLEO – FEP	
1712.52.4.1.00.00	COTA-PARTE DO FUNDO ESPECIAL DO PETRÓLEO – FEP - PRINCIPAL	
1712.99.0.0.00.00	OUTRAS TRANSFERÊNCIAS DECORRENTES DE COMPENSAÇÃO FINANCEIRA	
1712.99.0.1.00.00	OUTRAS TRANSFERÊNCIAS DECORRENTES DE COMPENSAÇÃO FINANCEIRA	
1713.00.0.0.00.00	TRANSFERÊNCIAS DE RECURSOS DO SISTEMA ÚNICO DE SAÚDE – SUS	
1713.50.0.0.00.00	TRANSFERÊNCIAS DE RECURSOS DO SISTEMA ÚNICO DE SAÚDE – SUS –	
1713.50.1.0.00.00	TRANSFERÊNCIAS DE RECURSOS DO BLOCO DE MANUTENÇÃO DAS AÇÕES	
1713.50.1.1.00.00	TRANSFERÊNCIAS DE RECURSOS DO BLOCO DE MANUTENÇÃO DAS AÇÕES	
1713.50.2.0.00.00	TRANSFERÊNCIAS DE RECURSOS DO BLOCO DE MANUTENÇÃO DAS AÇÕES	
1713.50.2.1.00.00	TRANSFERÊNCIAS DE RECURSOS DO BLOCO DE MANUTENÇÃO DAS AÇÕES	
1713.50.3.0.00.00	TRANSFERÊNCIAS DE RECURSOS DO BLOCO DE MANUTENÇÃO DAS AÇÕES	
1713.50.3.1.00.00	TRANSFERÊNCIAS DE RECURSOS DO BLOCO DE MANUTENÇÃO DAS AÇÕES	
1713.50.4.0.00.00	TRANSFERÊNCIAS DE RECURSOS DO BLOCO DE MANUTENÇÃO DAS AÇÕES	
1713.50.4.1.00.00	TRANSFERÊNCIAS DE RECURSOS DO BLOCO DE MANUTENÇÃO DAS AÇÕES	
1713.50.5.0.00.00	TRANSFERÊNCIAS DE RECURSOS DO BLOCO DE MANUTENÇÃO DAS AÇÕES	



**PREFEITURA MUNICIPAL DE CAMETÁ**  
AV. GENTIL BITENCOURT - CNPJ:05105283/0001-50

Orçamento Programa - Exercício de 2024

**LEGISLAÇÃO DA RECEITA**

(Inc. III, § 1º, Art.2º)

Quadro 11

Page 5

Lei: 1, Data: 23/12/2020

Codigo	Discriminação	Legislacao
1713.50.5.1.00.00	TRANSFERÊNCIAS DE RECURSOS DO BLOCO DE MANUTENÇÃO DAS AÇÕES	
1713.50.9.0.00.00	TRANSFERÊNCIAS DE RECURSOS DO BLOCO DE MANUTENÇÃO DAS AÇÕES	
1713.50.9.1.00.00	TRANSFERÊNCIAS DE RECURSOS DO BLOCO DE MANUTENÇÃO DAS AÇÕES	
1713.51.0.0.00.00	TRANSFERÊNCIAS DE RECURSOS DO SISTEMA ÚNICO DE SAÚDE - SUS -	
1713.51.1.0.00.00	TRANSFERÊNCIAS DE RECURSOS DO BLOCO DE ESTRUTURAÇÃO DA REDE	
1713.51.1.1.00.00	TRANSFERÊNCIAS DE RECURSOS DO BLOCO DE ESTRUTURAÇÃO DA REDE	
1713.51.2.0.00.00	TRANSFERÊNCIAS DE RECURSOS DO BLOCO DE ESTRUTURAÇÃO DA REDE	
1713.51.2.1.00.00	TRANSFERÊNCIAS DE RECURSOS DO BLOCO DE ESTRUTURAÇÃO DA REDE	
1713.51.3.0.00.00	TRANSFERÊNCIAS DE RECURSOS DO BLOCO DE ESTRUTURAÇÃO DA REDE	
1713.51.3.1.00.00	TRANSFERÊNCIAS DE RECURSOS DO BLOCO DE ESTRUTURAÇÃO DA REDE	
1713.99.0.0.00.00	OUTRAS TRANSFERÊNCIAS DE RECURSOS DO SISTEMA ÚNICO DE SAÚDE	
1713.99.0.1.00.00	OUTRAS TRANSFERÊNCIAS DE RECURSOS DO SISTEMA ÚNICO DE SAÚDE	
1714.00.0.0.00.00	TRANSFERÊNCIAS DE RECURSOS DO FUNDO NACIONAL DO DESENVOLVIME	
1714.50.0.0.00.00	TRANSFERÊNCIAS DO SALÁRIO-EDUCAÇÃO	
1714.50.0.1.00.00	TRANSFERÊNCIAS DO SALÁRIO-EDUCAÇÃO - PRINCIPAL	
1714.51.0.0.00.00	TRANSFERÊNCIAS DIRETAS DO FNDE REFERENTES AO PROGRAMA DINHEI	
1714.51.0.1.00.00	TRANSFERÊNCIAS DIRETAS DO FNDE REFERENTES AO PROGRAMA DINHEI	
1714.52.0.0.00.00	TRANSFERÊNCIAS REFERENTES AO PROGRAMA NACIONAL DE ALIMENTAÇÃO	
1714.52.0.1.00.00	TRANSFERÊNCIAS REFERENTES AO PROGRAMA NACIONAL DE ALIMENTAÇÃO	
1714.53.0.0.00.00	TRANSFERÊNCIAS REFERENTES AO PROGRAMA NACIONAL DE APOIO AO T	
1714.53.0.1.00.00	TRANSFERÊNCIAS REFERENTES AO PROGRAMA NACIONAL DE APOIO AO T	
1714.99.0.0.00.00	OUTRAS TRANSFERÊNCIAS DIRETAS DO FUNDO NACIONAL DO DESENVOLV	
1714.99.0.1.00.00	OUTRAS TRANSFERÊNCIAS DIRETAS DO FUNDO NACIONAL DO DESENVOLV	
1714.99.0.1.00.00	OUTRAS TRANSFERÊNCIAS DIRETAS DO FUNDO NACIONAL DO DESENVOLV	
1715.00.0.0.00.00	TRANSFERÊNCIAS DE RECURSOS DE COMPLEMENTAÇÃO DA UNIÃO AO FUN	
1715.50.0.0.00.00	TRANSFERÊNCIAS DE RECURSOS DE COMPLEMENTAÇÃO DA UNIÃO AO FUN	
1715.50.0.1.00.00	TRANSFERÊNCIAS DE RECURSOS DE COMPLEMENTAÇÃO DA UNIÃO AO FUN	
1715.51.0.0.00.00	TRANSFERÊNCIAS DE RECURSOS DE COMPLEMENTAÇÃO DA UNIÃO AO FUN	
1715.51.0.1.00.00	TRANSFERÊNCIAS DE RECURSOS DE COMPLEMENTAÇÃO DA UNIÃO AO FUN	
1715.52.0.0.00.00	TRANSFERÊNCIAS DE RECURSOS DE COMPLEMENTAÇÃO DA UNIÃO AO FUN	
1715.52.0.1.00.00	TRANSFERÊNCIAS DE RECURSOS DE COMPLEMENTAÇÃO DA UNIÃO AO FUN	
1716.00.0.0.00.00	TRANSFERÊNCIAS DE RECURSOS DO FUNDO NACIONAL DE ASSISTÊNCIA	
1716.50.0.0.00.00	TRANSFERÊNCIAS DE RECURSOS DO FUNDO NACIONAL DE ASSISTÊNCIA	
1716.50.0.1.00.00	TRANSFERÊNCIAS DE RECURSOS DO FUNDO NACIONAL DE ASSISTÊNCIA	
1717.00.0.0.00.00	TRANSFERÊNCIAS DE CONVÊNIOS DA UNIÃO E DE SUAS ENTIDADES	



**PREFEITURA MUNICIPAL DE CAMETÁ**  
AV. GENTIL BITENCOURT - CNPJ:05105283/0001-50

Orçamento Programa - Exercício de 2024

**LEGISLAÇÃO DA RECEITA**

(Inc. III, § 1º, Art.2º)

Quadro 11

Page 6

Lei: 1, Data: 23/12/2020

Codigo	Discriminação	Legislacao
1717.50.0.0.00.00	TRANSFERÊNCIAS DE CONVÊNIOS DA UNIÃO PARA O SISTEMA ÚNICO DE	
1717.50.0.1.00.00	TRANSFERÊNCIAS DE CONVÊNIOS DA UNIÃO PARA O SISTEMA ÚNICO DE	
1717.51.0.0.00.00	TRANSFERÊNCIAS DE CONVÊNIOS DA UNIÃO DESTINADAS A PROGRAMAS	
1717.51.0.1.00.00	TRANSFERÊNCIAS DE CONVÊNIOS DA UNIÃO DESTINADAS A PROGRAMAS	
1717.52.0.0.00.00	TRANSFERÊNCIAS DE CONVÊNIOS DA UNIÃO DESTINADAS A PROGRAMAS	
1717.52.0.1.00.00	TRANSFERÊNCIAS DE CONVÊNIOS DA UNIÃO DESTINADAS A PROGRAMAS	
1717.54.0.0.00.00	TRANSFERÊNCIAS DE CONVÊNIOS DA UNIÃO DESTINADAS A PROGRAMAS	
1717.54.0.1.00.00	TRANSFERÊNCIAS DE CONVÊNIOS DA UNIÃO DESTINADAS A PROGRAMAS	
1717.99.0.0.00.00	OUTRAS TRANSFERÊNCIAS DE CONVÊNIOS DA UNIÃO E DE SUAS ENTIDA	
1717.99.0.1.00.00	OUTRAS TRANSFERÊNCIAS DE CONVÊNIOS DA UNIÃO E DE SUAS ENTIDA	
1719.00.0.0.00.00	OUTRAS TRANSFERÊNCIAS DE RECURSOS DA UNIÃO E DE SUAS ENTIDAD	
1719.99.0.0.00.00	OUTRAS TRANSFERÊNCIAS DE RECURSOS DA UNIÃO E DE SUAS ENTIDAD	
1719.99.0.1.00.00	OUTRAS TRANSFERÊNCIAS DE RECURSOS DA UNIÃO E DE SUAS ENTIDAD	
1719.99.0.1.00.01	OUTRAS TRANSFERÊNCIAS DE RECURSOS DA UNIÃO E DE SUAS ENTIDAD	
1719.99.0.1.03.01	OUTRAS TRANSF. DE REC. DA UNIÃO - DESTINADA AO SET. CULTURA	
1720.00.0.0.00.00	TRANSFERÊNCIAS DOS ESTADOS E DO DISTRITO FEDERAL E DE SUAS E	
1721.00.0.0.00.00	PARTICIPAÇÃO NA RECEITA DOS ESTADOS E DISTRITO FEDERAL	
1721.50.0.0.00.00	COTA-PARTE DO ICMS	
1721.50.0.1.00.00	COTA-PARTE DO ICMS - PRINCIPAL	
1721.51.0.0.00.00	COTA-PARTE DO IPVA	
1721.51.0.1.00.00	COTA-PARTE DO IPVA - PRINCIPAL	
1721.52.0.0.00.00	COTA-PARTE DO IPI - MUNICÍPIOS	
1721.52.0.1.00.00	COTA-PARTE DO IPI - MUNICÍPIOS - PRINCIPAL	
1721.53.0.0.00.00	COTA-PARTE DA CONTRIBUIÇÃO DE INTERVENÇÃO NO DOMÍNIO ECONÔMI	
1721.53.0.1.00.00	COTA-PARTE DA CONTRIBUIÇÃO DE INTERVENÇÃO NO DOMÍNIO ECONÔMI	
1723.00.0.0.00.00	TRANSFERÊNCIAS DE RECURSOS DO SISTEMA ÚNICO DE SAÚDE – SUS	
1723.50.0.0.00.00	TRANSFERÊNCIAS DE RECURSOS DO SISTEMA ÚNICO DE SAÚDE – SUS	
1723.50.0.1.00.00	TRANSFERÊNCIAS DE RECURSOS DO SISTEMA ÚNICO DE SAÚDE – SUS -	
1724.00.0.0.00.00	TRANSFERÊNCIAS DE CONVÊNIOS DOS ESTADOS E DF E DE SUAS ENTID	
1724.50.0.0.00.00	TRANSFERÊNCIAS DE CONVÊNIOS DOS ESTADOS E DF PARA O SISTEMA	
1724.50.0.1.00.00	TRANSFERÊNCIAS DE CONVÊNIOS DOS ESTADOS E DF PARA O SISTEMA	
1724.51.0.0.00.00	TRANSFERÊNCIAS DE CONVÊNIOS DOS ESTADOS DESTINADAS A PROGRAM	
1724.51.0.1.00.00	TRANSFERÊNCIAS DE CONVÊNIOS DOS ESTADOS DESTINADAS A PROGRAM	
1724.99.0.0.00.00	OUTRAS TRANSFERÊNCIAS DE CONVÊNIOS DOS ESTADOS E DF E DE SUA	
1724.99.0.1.00.00	OUTRAS TRANSFERÊNCIAS DE CONVÊNIOS DOS ESTADOS E DF E DE SUA	



**PREFEITURA MUNICIPAL DE CAMETÁ**  
AV. GENTIL BITENCOURT - CNPJ:05105283/0001-50

Orçamento Programa - Exercício de 2024

**LEGISLAÇÃO DA RECEITA**

(Inc. III, § 1º, Art.2º)

Quadro 11

Page 7

Lei: 1, Data: 23/12/2020

Codigo	Discriminação	Legislacao
1724.99.0.1.00.00	OUTRAS TRANSFERÊNCIAS DE CONVÊNIOS DOS ESTADOS E DF E DE SUA	
1729.00.0.0.00.00	OUTRAS TRANSFERÊNCIAS DOS ESTADOS E DISTRITO FEDERAL	
1729.51.0.0.00.00	TRANSFERÊNCIAS DE ESTADOS DESTINADAS À ASSISTÊNCIA SOCIAL	
1729.51.0.1.00.00	TRANSFERÊNCIAS DE ESTADOS DESTINADAS À ASSISTÊNCIA SOCIAL -	
1729.99.0.0.00.00	OUTRAS TRANSFERÊNCIAS DOS ESTADOS E DF	
1729.99.0.1.00.00	OUTRAS TRANSFERÊNCIAS DOS ESTADOS E DF - PRINCIPAL	
1730.00.0.0.00.00	TRANSFERÊNCIAS DOS MUNICÍPIOS E DE SUAS ENTIDADES	
1731.00.0.0.00.00	TRANSFERÊNCIAS DE RECURSOS DO SISTEMA ÚNICO DE SAÚDE – SUS	
1731.50.0.0.00.00	TRANSFERÊNCIAS DE RECURSOS DO SISTEMA ÚNICO DE SAÚDE – SUS	
1731.50.0.1.00.00	TRANSFERÊNCIAS DE RECURSOS DO SISTEMA ÚNICO DE SAÚDE – SUS -	
1750.00.0.0.00.00	TRANSFERÊNCIAS DE OUTRAS INSTITUIÇÕES PÚBLICAS	
1751.00.0.0.00.00	TRANSFERÊNCIAS DE RECURSOS DO FUNDO DE MANUTENÇÃO E DESENVOL	
1751.50.0.0.00.00	TRANSFERÊNCIAS DE RECURSOS DO FUNDO DE MANUTENÇÃO E DESENVOL	
1751.50.0.1.00.00	TRANSFERÊNCIAS DE RECURSOS DO FUNDO DE MANUTENÇÃO E DESENVOL	
1900.00.0.0.00.00	OUTRAS RECEITAS CORRENTES	
1910.00.0.0.00.00	MULTAS ADMINISTRATIVAS, CONTRATUAIS E JUDICIAIS	
1911.00.0.0.00.00	MULTAS ADMINISTRATIVAS, CONTRATUAIS E JUDICIAIS	
1911.01.0.0.00.00	MULTAS PREVISTAS EM LEGISLAÇÃO ESPECÍFICA	
1911.01.0.1.00.00	MULTAS PREVISTAS EM LEGISLAÇÃO ESPECÍFICA - PRINCIPAL	
1911.01.0.5.00.00	MULTAS PREVISTAS EM LEGISLAÇÃO ESPECÍFICA - MULTAS	
1911.06.0.0.00.00	MULTAS POR DANOS AMBIENTAIS	
1911.06.2.0.00.00	MULTAS JUDICIAIS POR DANOS AMBIENTAIS	
1911.06.2.1.00.00	MULTAS JUDICIAIS POR DANOS AMBIENTAIS - PRINCIPAL	
1920.00.0.0.00.00	INDENIZAÇÕES, RESTITUIÇÕES E RESSARCIMENTOS	
1921.00.0.0.00.00	INDENIZAÇÕES	
1921.99.0.0.00.00	OUTRAS INDENIZAÇÕES	
1921.99.0.1.00.00	OUTRAS INDENIZAÇÕES - PRINCIPAL	
1922.00.0.0.00.00	RESTITUIÇÕES	
1922.99.0.0.00.00	OUTRAS RESTITUIÇÕES	
1922.99.0.1.00.00	OUTRAS RESTITUIÇÕES - PRINCIPAL	
1923.00.0.0.00.00	RESSARCIMENTOS	
1923.99.0.0.00.00	OUTROS RESSARCIMENTOS	
1923.99.0.1.00.00	OUTROS RESSARCIMENTOS - PRINCIPAL	
1930.00.0.0.00.00	BENS, DIREITOS E VALORES INCORPORADOS AO PATRIMÔNIO PÚBLICO	



**PREFEITURA MUNICIPAL DE CAMETÁ**  
AV. GENTIL BITENCOURT - CNPJ:05105283/0001-50

Orçamento Programa - Exercício de 2024

**LEGISLAÇÃO DA RECEITA**  
(Inc. III, § 1º, Art.2º)

Quadro 11

Page 8

Lei: 1, Data: 23/12/2020

Codigo	Discriminação	Legislacao
1931.00.0.0.00.00	BENS, DIREITOS E VALORES INCORPORADOS AO PATRIMÔNIO PÚBLICO	
1931.02.0.0.00.00	ALIENAÇÃO DE BENS E MERCADORIAS APREENDIDOS POR INFRAÇÕES À	
1931.02.0.1.00.00	ALIENAÇÃO DE BENS E MERCADORIAS APREENDIDOS POR INFRAÇÕES À	
2000.00.0.0.00.00	RECEITAS DE CAPITAL	
2200.00.0.0.00.00	ALIENAÇÃO DE BENS	
2210.00.0.0.00.00	ALIENAÇÃO DE BENS MÓVEIS	
2213.00.0.0.00.00	ALIENAÇÃO DE BENS MÓVEIS E SEMOVENTES	
2213.01.0.0.00.00	ALIENAÇÃO DE BENS MÓVEIS E SEMOVENTES	
2213.01.0.1.00.00	ALIENAÇÃO DE BENS MÓVEIS E SEMOVENTES - PRINCIPAL	
2220.00.0.0.00.00	ALIENAÇÃO DE BENS IMÓVEIS	
2221.00.0.0.00.00	ALIENAÇÃO DE BENS IMÓVEIS	
2221.01.0.0.00.00	ALIENAÇÃO DE BENS IMÓVEIS	
2221.01.0.1.00.00	ALIENAÇÃO DE BENS IMÓVEIS - PRINCIPAL	
2400.00.0.0.00.00	TRANSFERÊNCIAS DE CAPITAL	
2410.00.0.0.00.00	TRANSFERÊNCIAS DA UNIÃO E DE SUAS ENTIDADES	
2411.00.0.0.00.00	TRANSFERÊNCIAS DE RECURSOS DO SISTEMA ÚNICO DE SAÚDE - SUS	
2411.50.0.0.00.00	TRANSFERÊNCIAS DE RECURSOS DO SISTEMA ÚNICO DE SAÚDE – SUS –	
2411.50.1.0.00.00	TRANSFERÊNCIAS DE RECURSOS DO BLOCO DE MANUTENÇÃO DAS AÇÕES	
2411.50.1.1.00.00	TRANSFERÊNCIAS DE RECURSOS DO BLOCO DE MANUTENÇÃO DAS AÇÕES	
2411.51.0.0.00.00	TRANSFERÊNCIAS DE RECURSOS DO SISTEMA ÚNICO DE SAÚDE – SUS -	
2411.51.1.0.00.00	TRANSFERÊNCIAS DE RECURSOS DO BLOCO DE ESTRUTURAÇÃO DA REDE	
2411.51.1.1.00.00	TRANSFERÊNCIAS DE RECURSOS DO BLOCO DE ESTRUTURAÇÃO DA REDE	
2411.51.2.0.00.00	TRANSFERÊNCIAS DE RECURSOS DO BLOCO DE ESTRUTURAÇÃO DA REDE	
2411.51.2.1.00.00	TRANSFERÊNCIAS DE RECURSOS DO BLOCO DE ESTRUTURAÇÃO DA REDE	
2411.51.4.0.00.00	TRANSFERÊNCIAS DE RECURSOS DO BLOCO DE ESTRUTURAÇÃO DA REDE	
2411.51.4.1.00.00	TRANSFERÊNCIAS DE RECURSOS DO BLOCO DE ESTRUTURAÇÃO DA REDE	
2411.51.5.0.00.00	TRANSFERÊNCIAS DE RECURSOS DO BLOCO DE ESTRUTURAÇÃO DA REDE	
2411.51.5.1.00.00	TRANSFERÊNCIAS DE RECURSOS DO BLOCO DE ESTRUTURAÇÃO DA REDE	
2411.99.0.0.00.00	OUTRAS TRANSFERÊNCIAS DE RECURSOS DO SISTEMA ÚNICO DE SAÚDE	
2411.99.0.1.00.00	OUTRAS TRANSFERÊNCIAS DE RECURSOS DO SISTEMA ÚNICO DE SAÚDE	
2412.00.0.0.00.00	TRANSFERÊNCIAS DE RECURSOS DO FUNDO NACIONAL DO DESENVOLVIME	
2412.50.0.0.00.00	TRANSFERÊNCIAS DE RECURSOS DESTINADOS A PROGRAMAS DE EDUCAÇÃO	
2412.50.1.0.00.00	TRANSFERÊNCIAS PARA O PROGRAMA DE APOIO AO TRANSPORTE ESCOLA	
	TRANSFERÊNCIAS PARA O PROGRAMA DE APOIO AO TRANSPORTE ESCOLA	





**PREFEITURA MUNICIPAL DE CAMETÁ**  
AV. GENTIL BITENCOURT - CNPJ:05105283/0001-50

Orçamento Programa - Exercício de 2024

**LEGISLAÇÃO DA RECEITA**  
(Inc. III, § 1º, Art.2º)

Quadro 11

Page 9

Lei: 1, Data: 23/12/2020

Codigo	Discriminação	Legislacao
2412.50.1.1.00.00		
2413.00.0.0.00.00	TRANSFERÊNCIAS DE RECURSOS DO FUNDO NACIONAL DE ASSISTÊNCIA	
2413.50.0.0.00.00	TRANSFERÊNCIAS DE RECURSOS DO FUNDO NACIONAL DE ASSISTÊNCIA	
2413.50.0.1.00.00	TRANSFERÊNCIAS DE RECURSOS DO FUNDO NACIONAL DE ASSISTÊNCIA	
2414.00.0.0.00.00	TRANSFERÊNCIAS DE CONVÊNIO DA UNIÃO E DE SUAS ENTIDADES	
2414.50.0.0.00.00	TRANSFERÊNCIAS DE CONVÊNIO DA UNIÃO PARA O SISTEMA ÚNICO DE	
2414.50.0.1.00.00	TRANSFERÊNCIAS DE CONVÊNIO DA UNIÃO PARA O SISTEMA ÚNICO DE	
2414.51.0.0.00.00	TRANSFERÊNCIAS DE CONVÊNIO DA UNIÃO DESTINADAS A PROGRAMAS	
2414.51.0.1.00.00	TRANSFERÊNCIAS DE CONVÊNIO DA UNIÃO DESTINADAS A PROGRAMAS	
2414.52.0.0.00.00	TRANSFERÊNCIAS DE CONVÊNIO DA UNIÃO DESTINADAS A PROGRAMAS	
2414.52.0.1.00.00	TRANSFERÊNCIAS DE CONVÊNIO DA UNIÃO DESTINADAS A PROGRAMAS	
2414.53.0.0.00.00	TRANSFERÊNCIAS DE CONVÊNIO DA UNIÃO DESTINADAS A PROGRAMAS	
2414.53.0.1.00.00	TRANSFERÊNCIAS DE CONVÊNIO DA UNIÃO DESTINADAS A PROGRAMAS	
2414.54.0.0.00.00	TRANSFERÊNCIAS DE CONVÊNIO DA UNIÃO DESTINADAS A PROGRAMAS	
2414.54.0.1.00.00	TRANSFERÊNCIAS DE CONVÊNIO DA UNIÃO DESTINADAS A PROGRAMAS	
2414.54.0.1.00.00	TRANSFERÊNCIAS DE CONVÊNIO DA UNIÃO DESTINADAS A PROGRAMAS	
2414.99.0.0.00.00	OUTRAS TRANSFERÊNCIAS DE CONVÊNIO DA UNIÃO E DE SUAS ENTIDA	
2414.99.0.1.00.00	OUTRAS TRANSFERÊNCIAS DE CONVÊNIO DA UNIÃO E DE SUAS ENTIDA	
2419.00.0.0.00.00	OUTRAS TRANSFERÊNCIAS DE RECURSOS DA UNIÃO E DE SUAS ENTIDAD	
2419.99.0.0.00.00	OUTRAS TRANSFERÊNCIAS DE RECURSOS DA UNIÃO E DE SUAS ENTIDAD	
2419.99.0.1.00.00	OUTRAS TRANSFERÊNCIAS DE RECURSOS DA UNIÃO E DE SUAS ENTIDAD	
2420.00.0.0.00.00	TRANSFERÊNCIAS DOS ESTADOS E DO DISTRITO FEDERAL E DE SUAS E	
2421.00.0.0.00.00	TRANSFERÊNCIAS DE RECURSOS DO SISTEMA ÚNICO DE SAÚDE – SUS D	
2421.50.0.0.00.00	TRANSFERÊNCIAS DE RECURSOS DO SISTEMA ÚNICO DE SAÚDE – SUS	
2421.50.0.1.00.00	TRANSFERÊNCIAS DE RECURSOS DO SISTEMA ÚNICO DE SAÚDE – SUS -	
2422.00.0.0.00.00	TRANSFERÊNCIAS DE CONVÊNIO DOS ESTADOS E DF E DE SUAS ENTID	
2422.01.0.0.00.00	TRANSFERÊNCIAS DE CONVÊNIO DOS ESTADOS E DF E DE SUAS ENTID	
2422.01.0.1.00.00	TRANSFERÊNCIAS DE CONVÊNIO DOS ESTADOS E DF E DE SUAS ENTID	
2422.50.0.0.00.00	TRANSFERÊNCIAS DE CONVÊNIO DOS ESTADOS PARA O SISTEMA ÚNICO	
2422.50.0.1.00.00	TRANSFERÊNCIAS DE CONVÊNIO DOS ESTADOS PARA O SISTEMA ÚNICO	
2422.51.0.0.00.00	TRANSFERÊNCIAS DE CONVÊNIO DOS ESTADOS DESTINADAS A PROGRAM	
2422.51.0.1.00.00	TRANSFERÊNCIAS DE CONVÊNIO DOS ESTADOS DESTINADAS A PROGRAM	
2422.99.0.0.00.00	OUTRAS TRANSFERÊNCIAS DE CONVÊNIO DOS ESTADOS E DF E DE SUA	
2422.99.0.1.00.00	OUTRAS TRANSFERÊNCIAS DE CONVÊNIO DOS ESTADOS E DF E DE SUA	
2429.00.0.0.00.00	OUTRAS TRANSFERÊNCIAS DE RECURSOS DOS ESTADOS	





**PREFEITURA MUNICIPAL DE CAMETÁ**  
AV. GENTIL BITENCOURT - CNPJ:05105283/0001-50

Orçamento Programa - Exercício de 2024

**LEGISLAÇÃO DA RECEITA**

(Inc. III, § 1º, Art.2º)

Quadro 11

Page 10

Lei: 1, Data: 23/12/2020

Codigo	Discriminação	Legislacao
2429.51.0.0.00.00	TRANSFERÊNCIAS DE RECURSOS DESTINADOS A PROGRAMAS DE EDUCAÇÃO	
2429.51.0.1.00.00	TRANSFERÊNCIAS DE RECURSOS DESTINADOS A PROGRAMAS DE EDUCAÇÃO	
2429.99.0.0.00.00	OUTRAS TRANSFERÊNCIAS DE RECURSOS DOS ESTADOS	
2429.99.0.1.00.00	OUTRAS TRANSFERÊNCIAS DE RECURSOS DOS ESTADOS - PRINCIPAL	
9000.00.0.0.00.00	(R) DEDUÇÕES DA RECEITA	
9500.00.0.0.00.00	(R) DEDUÇÕES DO FUNDEB	
9510.00.0.0.00.00	(R) DEDUÇÕES DO FUNDEB	

EVANILDO ANDRADE FERREIRA  
CONTADOR  
185.001.612-72

VICTOR CORREA CASSIANO  
PREFEITO  
002.498.652-62

JOSÉ OSVALDO OLIVEIRA DE BARROS  
SECRETÁRIO MUNICIPAL DE PLANEJAMENTO  
302.519.742-00



**Receita Prevista**

**Lei: 1, Data: 23/12/2020**

Código	Especificação	F.R.	Desdobramento	SubCategoria Fonte	Categoria Econômica
1000.00.0.0	RECEITAS CORRENTES.	0.000.000			580.861.000,00
1100.00.0.0	IMPOSTOS, TAXAS E CONTRIBUIÇÕES DE MELHORIA	0.000.000		49.180.000,00	
1110.00.0.0	IMPOSTOS	0.000.000		47.860.000,00	
1112.00.0.0	IMPOSTOS SOBRE O PATRIMÔNIO	0.000.000	760.000,00		
1112.50.0.0	IMPOSTO SOBRE A PROPRIEDADE PREDIAL E TERRITORIAL URBANA	0.000.000	550.000,00		
1112.53.0.0	IMPOSTOS SOBRE TRANSMISSÃO "INTER VIVOS" DE BENS IMÓVEIS E D	0.000.000	210.000,00		
1113.00.0.0	IMPOSTOS SOBRE A RENDA E PROVENTOS DE QUALQUER NATUREZA	0.000.000	37.700.000,00		
1113.01.0.0	IMPOSTO SOBRE A RENDA DE PESSOA FÍSICA - IRPF	0.000.000	500.000,00		
1113.02.0.0	IMPOSTO SOBRE A RENDA DE PESSOA JURÍDICA - IRPJ - LÍQUIDA DE	0.000.000	150.000,00		
1113.03.0.0	IMPOSTO SOBRE A RENDA - RETIDO NA FONTE	0.000.000	37.050.000,00		
1113.03.1.0	IMPOSTO SOBRE A RENDA - RETIDO NA FONTE - TRABALHO	0.000.000	33.600.000,00		
1113.03.4.0	IMPOSTO SOBRE A RENDA - RETIDO NA FONTE - OUTROS RENDIMENTOS	0.000.000	3.450.000,00		
1114.00.0.0	IMPOSTOS SOBRE A PRODUÇÃO E CIRCULAÇÃO DE MERCADORIAS E SERV	0.000.000	9.350.000,00		
1114.51.0.0	IMPOSTOS SOBRE SERVIÇOS	0.000.000	9.350.000,00		
1114.51.1.0	IMPOSTO SOBRE SERVIÇOS DE QUALQUER NATUREZA - ISSQN	0.000.000	850.000,00		
1114.51.1.0	IMPOSTO SOBRE SERVIÇOS DE QUALQUER NATUREZA - ISSQN	0.000.000	3.500.000,00		
1114.51.1.0	IMPOSTO SOBRE SERVIÇOS DE QUALQUER NATUREZA - ISSQN	0.000.000	5.000.000,00		
1114.51.1.1	IMPOSTO SOBRE SERVIÇOS DE QUALQUER NATUREZA - ISSQN - PRINCI	0.000.000	850.000,00		
1114.51.1.1	IMPOSTO SOBRE SERVIÇOS DE QUALQUER NATUREZA - ISSQN - PRINCI	0.000.000	3.500.000,00		
1114.51.1.1	IMPOSTO SOBRE SERVIÇOS DE QUALQUER NATUREZA - ISSQN - PRINCI	0.000.000	5.000.000,00		
1119.00.0.0	OUTROS IMPOSTOS	0.000.000	50.000,00		
1119.99.0.0	OUTROS IMPOSTOS	0.000.000	50.000,00		
1120.00.0.0	TAXAS	0.000.000		1.320.000,00	
1121.00.0.0	TAXAS PELO EXERCÍCIO DO PODER DE POLÍCIA	0.000.000	1.210.000,00		
1121.01.0.0	TAXAS DE INSPEÇÃO, CONTROLE E FISCALIZAÇÃO	0.000.000	200.000,00		
1121.02.0.0	TAXAS DE FISCALIZAÇÃO DAS TELECOMUNICAÇÕES	0.000.000	750.000,00		
1121.02.1.0	TAXA DE FISCALIZAÇÃO DE INSTALAÇÃO - TFI - NÃO PROVENIENTE D	0.000.000	50.000,00		
1121.02.3.0	TAXA DE FISCALIZAÇÃO DE INSTALAÇÃO - TFI - PROVENIENTE DA UT	0.000.000	50.000,00		
1121.02.4.0	TAXA DE FISCALIZAÇÃO DE FUNCIONAMENTO - TFF - PROVENIENTE DA	0.000.000	650.000,00		
1121.04.0.0	TAXA DE CONTROLE E FISCALIZAÇÃO AMBIENTAL	0.000.000	150.000,00		
1121.05.0.0	TAXA DE CONTROLE E FISCALIZAÇÃO DA PESCA E AQUICULTURA	0.000.000	50.000,00		
1121.50.0.0	TAXA DE FISCALIZAÇÃO DE VIGILÂNCIA SANITÁRIA	0.000.000	60.000,00		
1122.00.0.0	TAXAS PELA PRESTAÇÃO DE SERVIÇOS	0.000.000	110.000,00		
1122.01.0.0	TAXAS PELA PRESTAÇÃO DE SERVIÇOS EM GERAL	0.000.000	110.000,00		
1200.00.0.0	CONTRIBUIÇÕES	0.000.000		3.700.000,00	
1240.00.0.0	CONTRIBUIÇÃO PARA O CUSTEIO DO SERVIÇO DE ILUMINAÇÃO PÚBLICA	0.000.000		3.700.000,00	
1241.00.0.0	CONTRIBUIÇÃO PARA O CUSTEIO DO SERVIÇO DE ILUMINAÇÃO PÚBLICA	0.000.000	3.700.000,00		
1241.50.0.0	CONTRIBUIÇÃO PARA O CUSTEIO DO SERVIÇO DE ILUMINAÇÃO PÚBLICA	0.000.000	3.700.000,00		



**Receita Prevista**

**Lei: 1, Data: 23/12/2020**

Código	Especificação	F.R.	Desdobramento	SubCategoria Fonte	Categoria Econômica
1300.00.0.0	RECEITA PATRIMONIAL	0.000.000		7.870.000,00	
1310.00.0.0	EXPLORAÇÃO DO PATRIMÔNIO IMOBILIÁRIO DO ESTADO	0.000.000		140.000,00	
1311.00.0.0	EXPLORAÇÃO DO PATRIMÔNIO IMOBILIÁRIO DO ESTADO	0.000.000	140.000,00		
1311.01.0.0	ALUGUÉIS, ARRENDAMENTOS, FOROS, LAUDÉMIOS, TARIFAS DE OCUPAÇ	0.000.000	100.000,00		
1311.01.1.0	ALUGUÉIS E ARRENDAMENTOS	0.000.000	50.000,00		
1311.01.2.0	FOROS, LAUDÉMIOS E TARIFAS DE OCUPAÇÃO	0.000.000	50.000,00		
1311.02.0.0	CONCESSÃO, PERMISSÃO, AUTORIZAÇÃO OU CESSÃO DO DIREITO DE US	0.000.000	30.000,00		
1311.99.0.0	OUTRAS RECEITAS IMOBILIÁRIAS	0.000.000	10.000,00		
1320.00.0.0	VALORES MOBILIÁRIOS	0.000.000		7.720.000,00	
1321.00.0.0	JUROS E CORREÇÕES MONETÁRIAS	0.000.000	7.670.000,00		
1321.01.0.0	REMUNERAÇÃO DE DEPÓSITOS BANCÁRIOS	0.000.000	7.670.000,00		
1321.01.0.1	REMUNERAÇÃO DE DEPÓSITOS BANCÁRIOS - PRINCIPAL	0.000.000	10.000,00		
1321.01.0.1	REMUNERAÇÃO DE DEPÓSITOS BANCÁRIOS - PRINCIPAL	0.000.000	80.000,00		
1321.01.0.1	REMUNERAÇÃO DE DEPÓSITOS BANCÁRIOS - PRINCIPAL	0.000.000	100.000,00		
1321.01.0.1	REMUNERAÇÃO DE DEPÓSITOS BANCÁRIOS - PRINCIPAL	0.000.000	300.000,00		
1321.01.0.1	REMUNERAÇÃO DE DEPÓSITOS BANCÁRIOS - PRINCIPAL	0.000.000	1.100.000,00		
1321.01.0.1	REMUNERAÇÃO DE DEPÓSITOS BANCÁRIOS - PRINCIPAL	0.000.000	3.000.000,00		
1321.01.0.1	REMUNERAÇÃO DE DEPÓSITOS BANCÁRIOS - PRINCIPAL	0.000.000	3.080.000,00		
1329.00.0.0	OUTROS VALORES MOBILIÁRIOS	0.000.000	50.000,00		
1329.99.0.0	OUTROS VALORES MOBILIÁRIOS	0.000.000	50.000,00		
1390.00.0.0	DEMAIS RECEITAS PATRIMONIAIS	0.000.000		10.000,00	
1399.00.0.0	OUTRAS RECEITAS PATRIMONIAIS	0.000.000	10.000,00		
1399.99.0.0	OUTRAS RECEITAS PATRIMONIAIS	0.000.000	10.000,00		
1600.00.0.0	RECEITA DE SERVIÇOS	0.000.000		3.320.000,00	
1610.00.0.0	SERVIÇOS ADMINISTRATIVOS E COMERCIAIS GERAIS	0.000.000		50.000,00	
1611.00.0.0	SERVIÇOS ADMINISTRATIVOS E COMERCIAIS GERAIS	0.000.000	50.000,00		
1611.01.0.0	SERVIÇOS ADMINISTRATIVOS E COMERCIAIS GERAIS PRESTADOS POR E	0.000.000	50.000,00		
1690.00.0.0	OUTROS SERVIÇOS	0.000.000		3.270.000,00	
1699.00.0.0	OUTROS SERVIÇOS	0.000.000	3.270.000,00		
1699.99.0.0	OUTROS SERVIÇOS	0.000.000	3.270.000,00		
1700.00.0.0	TRANSFERÊNCIAS CORRENTES	0.000.000		514.286.000,00	
1710.00.0.0	TRANSFERÊNCIAS DA UNIÃO E DE SUAS ENTIDADES	0.000.000		349.696.000,00	
1711.00.0.0	TRANSFERÊNCIAS DECORRENTES DE PARTICIPAÇÃO NA RECEITA DA UNI	0.000.000	82.505.000,00		
1711.51.0.0	COTA-PARTE DO FUNDO DE PARTICIPAÇÃO DOS MUNICÍPIOS - FPM	0.000.000	82.500.000,00		
1711.51.1.0	COTA-PARTE DO FUNDO DE PARTICIPAÇÃO DOS MUNICÍPIOS - COTA ME	0.000.000	78.000.000,00		
1711.51.2.0	COTA-PARTE DO FUNDO DE PARTICIPAÇÃO DOS MUNICÍPIOS - COTAS E	0.000.000	4.500.000,00		
1711.52.0.0	COTA-PARTE DO IMPOSTO SOBRE A PROPRIEDADE TERRITORIAL RURAL	0.000.000	5.000,00		
1712.00.0.0	TRANSFERÊNCIAS DAS COMPENSAÇÕES FINANCEIRAS PELA EXPLORAÇÃO	0.000.000	1.510.000,00		
1712.52.0.0	COTA-PARTE DA COMPENSAÇÃO FINANCEIRA	0.000.000	1.500.000,00		



Código	Especificação	F.R.	Desdobramento	SubCategoria Fonte	Categoria Econômica
	PELA PRODUÇÃO DE PETRÓL				
1712.52.4.0	COTA-PARTE DO FUNDO ESPECIAL DO PETRÓLEO - FEP	0.000.000	1.500.000,00		
1712.99.0.0	OUTRAS TRANSFERÊNCIAS DECORRENTES DE COMPENSAÇÃO FINANCEIRA	0.000.000	10.000,00		
1713.00.0.0	TRANSFERÊNCIAS DE RECURSOS DO SISTEMA ÚNICO DE SAÚDE - SUS	0.000.000	83.400.000,00		
1713.50.0.0	TRANSFERÊNCIAS DE RECURSOS DO SISTEMA ÚNICO DE SAÚDE - SUS -	0.000.000	75.100.000,00		
1713.50.1.0	TRANSFERÊNCIAS DE RECURSOS DO BLOCO DE MANUTENÇÃO DAS AÇÕES	0.000.000	30.000.000,00		
1713.50.2.0	TRANSFERÊNCIAS DE RECURSOS DO BLOCO DE MANUTENÇÃO DAS AÇÕES	0.000.000	27.000.000,00		
1713.50.3.0	TRANSFERÊNCIAS DE RECURSOS DO BLOCO DE MANUTENÇÃO DAS AÇÕES	0.000.000	4.100.000,00		
1713.50.4.0	TRANSFERÊNCIAS DE RECURSOS DO BLOCO DE MANUTENÇÃO DAS AÇÕES	0.000.000	2.000.000,00		
1713.50.5.0	TRANSFERÊNCIAS DE RECURSOS DO BLOCO DE MANUTENÇÃO DAS AÇÕES	0.000.000	10.000.000,00		
1713.50.9.0	TRANSFERÊNCIAS DE RECURSOS DO BLOCO DE MANUTENÇÃO DAS AÇÕES	0.000.000	2.000.000,00		
1713.51.0.0	TRANSFERÊNCIAS DE RECURSOS DO SISTEMA ÚNICO DE SAÚDE - SUS -	0.000.000	8.200.000,00		
1713.51.1.0	TRANSFERÊNCIAS DE RECURSOS DO BLOCO DE ESTRUTURAÇÃO DA REDE	0.000.000	5.000.000,00		
1713.51.2.0	TRANSFERÊNCIAS DE RECURSOS DO BLOCO DE ESTRUTURAÇÃO DA REDE	0.000.000	3.000.000,00		
1713.51.3.0	TRANSFERÊNCIAS DE RECURSOS DO BLOCO DE ESTRUTURAÇÃO DA REDE	0.000.000	200.000,00		
1713.99.0.0	OUTRAS TRANSFERÊNCIAS DE RECURSOS DO SISTEMA ÚNICO DE SAÚDE	0.000.000	100.000,00		
1714.00.0.0	TRANSFERÊNCIAS DE RECURSOS DO FUNDO NACIONAL DO DESENVOLVIME	0.000.000	21.131.000,00		
1714.50.0.0	TRANSFERÊNCIAS DO SALÁRIO-EDUCAÇÃO	0.000.000	3.600.000,00		
1714.51.0.0	TRANSFERÊNCIAS DIRETAS DO FNDE REFERENTES AO PROGRAMA DINHEI	0.000.000	12.000,00		
1714.52.0.0	TRANSFERÊNCIAS REFERENTES AO PROGRAMA NACIONAL DE ALIMENTAÇÃO	0.000.000	4.400.000,00		
1714.53.0.0	TRANSFERÊNCIAS REFERENTES AO PROGRAMA NACIONAL DE APOIO AO T	0.000.000	7.110.000,00		
1714.99.0.0	OUTRAS TRANSFERÊNCIAS DIRETAS DO FUNDO NACIONAL DO DESENVOLV	0.000.000	6.009.000,00		
1715.00.0.0	TRANSFERÊNCIAS DE RECURSOS DE COMPLEMENTAÇÃO DA UNIÃO AO FUN	0.000.000	154.000.000,00		
1715.50.0.0	TRANSFERÊNCIAS DE RECURSOS DE COMPLEMENTAÇÃO DA UNIÃO AO FUN	0.000.000	70.000.000,00		
1715.51.0.0	TRANSFERÊNCIAS DE RECURSOS DE COMPLEMENTAÇÃO DA UNIÃO AO FUN	0.000.000	81.000.000,00		
1715.52.0.0	TRANSFERÊNCIAS DE RECURSOS DE COMPLEMENTAÇÃO DA UNIÃO AO FUN	0.000.000	3.000.000,00		
1716.00.0.0	TRANSFERÊNCIAS DE RECURSOS DO FUNDO NACIONAL DE ASSISTÊNCIA	0.000.000	1.000.000,00		
1716.50.0.0	TRANSFERÊNCIAS DE RECURSOS DO FUNDO NACIONAL DE ASSISTÊNCIA	0.000.000	1.000.000,00		
1717.00.0.0	TRANSFERÊNCIAS DE CONVÊNIO DA UNIÃO E DE SUAS ENTIDADES	0.000.000	3.300.000,00		
1717.50.0.0	TRANSFERÊNCIAS DE CONVÊNIO DA UNIÃO PARA O SISTEMA ÚNICO DE	0.000.000	1.000.000,00		
1717.51.0.0	TRANSFERÊNCIAS DE CONVÊNIO DA UNIÃO DESTINADAS A PROGRAMAS	0.000.000	200.000,00		
1717.52.0.0	TRANSFERÊNCIAS DE CONVÊNIO DA UNIÃO DESTINADAS A PROGRAMAS	0.000.000	100.000,00		
1717.54.0.0	TRANSFERÊNCIAS DE CONVÊNIO DA UNIÃO DESTINADAS A PROGRAMAS	0.000.000	1.000.000,00		
1717.99.0.0	OUTRAS TRANSFERÊNCIAS DE CONVÊNIO DA UNIÃO E DE SUAS ENTIDA	0.000.000	1.000.000,00		
1719.00.0.0	OUTRAS TRANSFERÊNCIAS DE RECURSOS DA UNIÃO E DE SUAS ENTIDAD	0.000.000	2.850.000,00		
1719.99.0.0	OUTRAS TRANSFERÊNCIAS DE RECURSOS DA UNIÃO E DE SUAS ENTIDAD	0.000.000	2.850.000,00		
1719.99.0.1	OUTRAS TRANSFERÊNCIAS DE RECURSOS DA UNIÃO E DE SUAS ENTIDAD	0.000.000	750.000,00		
1720.00.0.0	TRANSFERÊNCIAS DOS ESTADOS E DO	0.000.000		34.990.000,00	



**Receita Prevista**

Lei: 1, Data: 23/12/2020

Código	Especificação	F.R.	Desdobramento	SubCategoria Fonte	Categoria Econômica
1721.00.0.0	DISTRITO FEDERAL E DE SUAS E PARTICIPAÇÃO NA RECEITA DOS ESTADOS E DISTRITO FEDERAL	0.000.000	19.890.000,00		
1721.50.0.0	COTA-PARTE DO ICMS	0.000.000	15.490.000,00		
1721.51.0.0	COTA-PARTE DO IPVA	0.000.000	4.000.000,00		
1721.52.0.0	COTA-PARTE DO IPI - MUNICÍPIOS	0.000.000	350.000,00		
1721.53.0.0	COTA-PARTE DA CONTRIBUIÇÃO DE INTERVENÇÃO NO DOMÍNIO ECONÔMI	0.000.000	50.000,00		
1723.00.0.0	TRANSFERÊNCIAS DE RECURSOS DO SISTEMA ÚNICO DE SAÚDE – SUS	0.000.000	3.000.000,00		
1723.50.0.0	TRANSFERÊNCIAS DE RECURSOS DO SISTEMA ÚNICO DE SAÚDE – SUS	0.000.000	3.000.000,00		
1724.00.0.0	TRANSFERÊNCIAS DE CONVÊNIO DOS ESTADOS E DF E DE SUAS ENTID	0.000.000	11.100.000,00		
1724.50.0.0	TRANSFERÊNCIAS DE CONVÊNIO DOS ESTADOS E DF PARA O SISTEMA	0.000.000	500.000,00		
1724.51.0.0	TRANSFERÊNCIAS DE CONVÊNIO DOS ESTADOS DESTINADAS A PROGRAM	0.000.000	2.800.000,00		
1724.99.0.0	OUTRAS TRANSFERÊNCIAS DE CONVÊNIO DOS ESTADOS E DF E DE SUA	0.000.000	7.800.000,00		
1729.00.0.0	OUTRAS TRANSFERÊNCIAS DOS ESTADOS E DISTRITO FEDERAL	0.000.000	1.000.000,00		
1729.51.0.0	TRANSFERÊNCIAS DE ESTADOS DESTINADAS À ASSISTÊNCIA SOCIAL	0.000.000	500.000,00		
1729.99.0.0	OUTRAS TRANSFERÊNCIAS DOS ESTADOS E DF	0.000.000	500.000,00		
1730.00.0.0	TRANSFERÊNCIAS DOS MUNICÍPIOS E DE SUAS ENTIDADES	0.000.000		100.000,00	
1731.00.0.0	TRANSFERÊNCIAS DE RECURSOS DO SISTEMA ÚNICO DE SAÚDE – SUS	0.000.000	100.000,00		
1731.50.0.0	TRANSFERÊNCIAS DE RECURSOS DO SISTEMA ÚNICO DE SAÚDE – SUS	0.000.000	100.000,00		
1750.00.0.0	TRANSFERÊNCIAS DE OUTRAS INSTITUIÇÕES PÚBLICAS	0.000.000		129.500.000,00	
1751.00.0.0	TRANSFERÊNCIAS DE RECURSOS DO FUNDO DE MANUTENÇÃO E DESENVOL	0.000.000	129.500.000,00		
1751.50.0.0	TRANSFERÊNCIAS DE RECURSOS DO FUNDO DE MANUTENÇÃO E DESENVOL	0.000.000	129.500.000,00		
1900.00.0.0	OUTRAS RECEITAS CORRENTES	0.000.000		2.505.000,00	
1910.00.0.0	MULTAS ADMINISTRATIVAS, CONTRATUAIS E JUDICIAIS	0.000.000		2.155.000,00	
1911.00.0.0	MULTAS ADMINISTRATIVAS, CONTRATUAIS E JUDICIAIS	0.000.000	2.155.000,00		
1911.01.0.0	MULTAS PREVISTAS EM LEGISLAÇÃO ESPECÍFICA	0.000.000	2.105.000,00		
1911.06.0.0	MULTAS POR DANOS AMBIENTAIS	0.000.000	50.000,00		
1911.06.2.0	MULTAS JUDICIAIS POR DANOS AMBIENTAIS	0.000.000	50.000,00		
1920.00.0.0	INDENIZAÇÕES, RESTITUIÇÕES E RESSARCIMENTOS	0.000.000		150.000,00	
1921.00.0.0	INDENIZAÇÕES	0.000.000	50.000,00		
1921.99.0.0	OUTRAS INDENIZAÇÕES	0.000.000	50.000,00		
1922.00.0.0	RESTITUIÇÕES	0.000.000	50.000,00		
1922.99.0.0	OUTRAS RESTITUIÇÕES	0.000.000	50.000,00		
1923.00.0.0	RESSARCIMENTOS	0.000.000	50.000,00		
1923.99.0.0	OUTROS RESSARCIMENTOS	0.000.000	50.000,00		
1930.00.0.0	BENS, DIREITOS E VALORES INCORPORADOS AO PATRIMÔNIO PÚBLICO	0.000.000		200.000,00	
1931.00.0.0	BENS, DIREITOS E VALORES INCORPORADOS AO PATRIMÔNIO PÚBLICO	0.000.000	200.000,00		
1931.02.0.0	ALIENAÇÃO DE BENS E MERCADORIAS APREENDIDOS POR INFRAÇÕES À	0.000.000	200.000,00		
2000.00.0.0	RECEITAS DE CAPITAL	0.000.000			32.245.897,45
2200.00.0.0	ALIENAÇÃO DE BENS	0.000.000		200.000,00	



**PREFEITURA MUNICIPAL DE CAMETÁ**  
AV. GENTIL BITENCOURT - CNPJ:05105283/0001-50

Anexo 02

Orçamento Programa - Exercício de 2024

Page 5

**Receita Prevista**

Lei: 1, Data: 23/12/2020

Código	Especificação	F.R.	Desdobramento	SubCategoria Fonte	Categoria Econômica
2210.00.0.0	ALIENAÇÃO DE BENS MÓVEIS	0.000.000		100.000,00	
2213.00.0.0	ALIENAÇÃO DE BENS MÓVEIS E SEMOVENTES	0.000.000	100.000,00		
2213.01.0.0	ALIENAÇÃO DE BENS MÓVEIS E SEMOVENTES	0.000.000	100.000,00		
2220.00.0.0	ALIENAÇÃO DE BENS IMÓVEIS	0.000.000		100.000,00	
2221.00.0.0	ALIENAÇÃO DE BENS IMÓVEIS	0.000.000	100.000,00		
2221.01.0.0	ALIENAÇÃO DE BENS IMÓVEIS	0.000.000	100.000,00		
2400.00.0.0	TRANSFERÊNCIAS DE CAPITAL	0.000.000		32.045.897,45	
2410.00.0.0	TRANSFERÊNCIAS DA UNIÃO E DE SUAS ENTIDADES	0.000.000		19.215.897,45	
2411.00.0.0	TRANSFERÊNCIAS DE RECURSOS DO SISTEMA ÚNICO DE SAÚDE - SUS	0.000.000	3.850.000,00		
2411.50.0.0	TRANSFERÊNCIAS DE RECURSOS DO SISTEMA ÚNICO DE SAÚDE - SUS -	0.000.000	200.000,00		
2411.50.1.0	TRANSFERÊNCIAS DE RECURSOS DO BLOCO DE MANUTENÇÃO DAS AÇÕES	0.000.000	200.000,00		
2411.51.0.0	TRANSFERÊNCIAS DE RECURSOS DO SISTEMA ÚNICO DE SAÚDE - SUS -	0.000.000	3.600.000,00		
2411.51.1.0	TRANSFERÊNCIAS DE RECURSOS DO BLOCO DE ESTRUTURAÇÃO DA REDE	0.000.000	2.500.000,00		
2411.51.2.0	TRANSFERÊNCIAS DE RECURSOS DO BLOCO DE ESTRUTURAÇÃO DA REDE	0.000.000	1.000.000,00		
2411.51.4.0	TRANSFERÊNCIAS DE RECURSOS DO BLOCO DE ESTRUTURAÇÃO DA REDE	0.000.000	50.000,00		
2411.51.5.0	TRANSFERÊNCIAS DE RECURSOS DO BLOCO DE ESTRUTURAÇÃO DA REDE	0.000.000	50.000,00		
2411.99.0.0	OUTRAS TRANSFERÊNCIAS DE RECURSOS DO SISTEMA ÚNICO DE SAÚDE	0.000.000	50.000,00		
2412.00.0.0	TRANSFERÊNCIAS DE RECURSOS DO FUNDO NACIONAL DO DESENVOLVIME	0.000.000	2.870.000,00		
2412.50.0.0	TRANSFERÊNCIAS DE RECURSOS DESTINADOS A PROGRAMAS DE EDUCAÇÃO	0.000.000	2.870.000,00		
2412.50.1.0	TRANSFERÊNCIAS PARA O PROGRAMA DE APOIO AO TRANSPORTE ESCOLA	0.000.000	2.870.000,00		
2413.00.0.0	TRANSFERÊNCIAS DE RECURSOS DO FUNDO NACIONAL DE ASSISTÊNCIA	0.000.000	3.500.000,00		
2413.50.0.0	TRANSFERÊNCIAS DE RECURSOS DO FUNDO NACIONAL DE ASSISTÊNCIA	0.000.000	3.500.000,00		
2414.00.0.0	TRANSFERÊNCIAS DE CONVÊNIO DA UNIÃO E DE SUAS ENTIDADES	0.000.000	5.995.897,45		
2414.50.0.0	TRANSFERÊNCIAS DE CONVÊNIO DA UNIÃO PARA O SISTEMA ÚNICO DE	0.000.000	1.000.000,00		
2414.51.0.0	TRANSFERÊNCIAS DE CONVÊNIO DA UNIÃO DESTINADAS A PROGRAMAS	0.000.000	500.000,00		
2414.52.0.0	TRANSFERÊNCIAS DE CONVÊNIO DA UNIÃO DESTINADAS A PROGRAMAS	0.000.000	1.000.000,00		
2414.53.0.0	TRANSFERÊNCIAS DE CONVÊNIO DA UNIÃO DESTINADAS A PROGRAMAS	0.000.000	500.000,00		
2414.54.0.0	TRANSFERÊNCIAS DE CONVÊNIO DA UNIÃO DESTINADAS A PROGRAMAS	0.000.000	1.995.897,45		
2414.99.0.0	OUTRAS TRANSFERÊNCIAS DE CONVÊNIO DA UNIÃO E DE SUAS ENTIDA	0.000.000	1.000.000,00		
2419.00.0.0	OUTRAS TRANSFERÊNCIAS DE RECURSOS DA UNIÃO E DE SUAS ENTIDAD	0.000.000	3.000.000,00		
2419.99.0.0	OUTRAS TRANSFERÊNCIAS DE RECURSOS DA UNIÃO E DE SUAS ENTIDAD	0.000.000	3.000.000,00		
2420.00.0.0	TRANSFERÊNCIAS DOS ESTADOS E DO DISTRITO FEDERAL E DE SUAS E	0.000.000		12.830.000,00	
2421.00.0.0	TRANSFERÊNCIAS DE RECURSOS DO SISTEMA ÚNICO DE SAÚDE - SUS D	0.000.000	500.000,00		
2421.50.0.0	TRANSFERÊNCIAS DE RECURSOS DO SISTEMA ÚNICO DE SAÚDE - SUS	0.000.000	500.000,00		
2422.00.0.0	TRANSFERÊNCIAS DE CONVÊNIO DOS ESTADOS E DF E DE SUAS ENTID	0.000.000	8.830.000,00		
2422.01.0.0	TRANSFERÊNCIAS DE CONVÊNIO DOS ESTADOS E DF E DE SUAS ENTID	0.000.000	830.000,00		
2422.50.0.0	TRANSFERÊNCIAS DE CONVÊNIO DOS ESTADOS PARA O SISTEMA ÚNICO	0.000.000	700.000,00		
2422.51.0.0	TRANSFERÊNCIAS DE CONVÊNIO DOS ESTADOS DESTINADAS A PROGRAM	0.000.000	300.000,00		



Código	Especificação	F.R.	Desdobramento	SubCategoria Fonte	Categoria Econômica
2422.99.0.0	OUTRAS TRANSFERÊNCIAS DE CONVÊNIO DOS ESTADOS E DF E DE SUA	0.000.000	7.000.000,00		
2429.00.0.0	OUTRAS TRANSFERÊNCIAS DE RECURSOS DOS ESTADOS	0.000.000	3.500.000,00		
2429.51.0.0	TRANSFERÊNCIAS DE RECURSOS DESTINADOS A PROGRAMAS DE EDUCAÇÃO	0.000.000	1.000.000,00		
2429.99.0.0	OUTRAS TRANSFERÊNCIAS DE RECURSOS DOS ESTADOS	0.000.000	2.500.000,00		
9000.00.0.0	(R) DEDUÇÕES DA RECEITA	0.000.000			-19.569.000,00
9500.00.0.0	(R) DEDUÇÕES DO FUNDEB	0.000.000		-19.569.000,00	
9510.00.0.0	(R) DEDUÇÕES DO FUNDEB	0.000.000		-19.569.000,00	
<b>Total das Receitas (exceto Intra-Orçamentárias)</b>					<b>593.537.897,45</b>

<b>Total Geral das Receitas</b>	<b>593.537.897,45</b>
---------------------------------	-----------------------

EVANILDO ANDRADE FERREIRA  
CONTADOR  
185.001.612-72

VICTOR CORREA CASSIANO  
PREFEITO  
002.498.652-62

JOSÉ OSVALDO OLIVEIRA DE BARROS  
SECRETÁRIO MUNICIPAL DE PLANEJAMENTO  
302.519.742-00





# PREFEITURA MUNICIPAL DE CAMETÁ

AV. GENTIL BITENCOURT - CNPJ:05105283/0001-50

Orçamento Programa - Exercício de 2024

## DEMONSTRATIVO DA RECEITA E DESPESA SEGUNDO AS CATEGORIAS ECONOMICAS

(Inc.II, §1º, Art.2º)

Anexo 01

Page 1

Lei: 1, Data: 23/12/2020

RECEITA	R\$	R\$
RECEITAS CORRENTES		
IMPOSTOS, TAXAS E CONTRIBUIÇÕES DE MELHORIA	49.180.000,00	
CONTRIBUIÇÕES	3.700.000,00	
RECEITA PATRIMONIAL	7.870.000,00	
RECEITA DE SERVIÇOS	3.320.000,00	
TRANSFERÊNCIAS CORRENTES	514.286.000,00	
OUTRAS RECEITAS CORRENTES	2.505.000,00	
(R) DEDUÇÕES DO FUNDEB	-19.569.000,00	
<b>SUB TOTAL</b>		<b>561.292.000,00</b>
<b>TOTAL</b>		<b>561.292.000,00</b>
SUPERAVIT DO ORCAMENTO CORRENTE		47.653.750,00
RECEITAS DE CAPITAL		
ALIENAÇÃO DE BENS	200.000,00	
TRANSFERÊNCIAS DE CAPITAL	32.045.897,45	
<b>SUB TOTAL</b>		<b>32.245.897,45</b>
<b>TOTAL</b>		<b>79.899.647,45</b>

### RESUMO

RECEITAS CORRENTES.	580.861.000,00
DEDUÇÕES DA RECEITA CORRENTE	-19.569.000,00
RECEITAS DE CAPITAL	32.245.897,45
<b>TOTAL DE RECEITAS</b>	<b>593.537.897,45</b>
<b>TOTAL</b>	<b>593.537.897,45</b>

DESPESA	R\$	R\$
DESPESAS CORRENTES		
PESSOAL E ENCARGOS SOCIAIS	353.504.750,00	
JUROS E ENCARGOS DA DÍVIDA	3.000,00	
OUTRAS DESPESAS CORRENTES	160.130.500,00	
<b>SUB TOTAL</b>		<b>513.638.250,00</b>
SUPERAVIT DO ORCAMENTO CORRENTE		47.653.750,00
<b>TOTAL</b>		<b>561.292.000,00</b>
DESPESAS DE CAPITAL		
INVESTIMENTOS	71.130.000,00	
AMORTIZAÇÃO DA DÍVIDA	7.269.647,45	
<b>SUB TOTAL</b>		<b>78.399.647,45</b>
RESERVA DE CONTINGENCIA		1.500.000,00
<b>TOTAL</b>		<b>79.899.647,45</b>

### RESUMO

DESPESAS CORRENTES	513.638.250,00
DESPESAS DE CAPITAL	78.399.647,45
RESERVA DE CONTINGÊNCIA	1.500.000,00
<b>TOTAL DE DESPESA</b>	<b>593.537.897,45</b>
<b>TOTAL</b>	<b>593.537.897,45</b>





## PREFEITURA MUNICIPAL DE CAMETÁ

AV. GENTIL BITENCOURT - CNPJ:05105283/0001-50

Orçamento Programa - Exercício de 2024

### DEMONSTRATIVO DA RECEITA E DESPESA SEGUNDO AS CATEGORIAS ECONOMICAS

(Inc.II, §1º, Art.2º)

Anexo 01

Page 2

Lei: 1, Data: 23/12/2020

---

EVANILDO ANDRADE FERREIRA  
CONTADOR  
185.001.612-72

---

VICTOR CORREA CASSIANO  
PREFEITO  
002.498.652-62

---

JOSÉ OSVALDO OLIVEIRA DE BARROS  
SECRETÁRIO MUNICIPAL DE PLANEJAMENTO  
302.519.742-00



# PREFEITURA MUNICIPAL DE CAMETÁ

AV. GENTIL BITENCOURT - CNPJ:05105283/0001-50

Orçamento Programa - Exercício de 2024

## ANÁLISE DE APLICAÇÃO NO ENSINO

Page 1

Lei: 1, Data: 23/12/2020

RECEITAS RESULTANTE DE IMPOSTOS (Caput do art. 212 da Constituição)	Valor Previsto	Obrig.(25%)
<b>1. RECEITAS DE IMPOSTOS</b>	<b>47.160.000,00</b>	<b>11.790.000,00</b>
1.1 - Receitas Resultante do Imposto sobre a Propriedade Predial e Territorial Urbana - IPTU	550.000,00	137.500,00
1.2 - Receitas Resultante do Imposto sobre Transmissão Inter Vivos - ITBI	210.000,00	52.500,00
1.3 - Receitas Resultante do Imposto sobre Serviços de Qualquer Natureza - ISS	9.350.000,00	2.337.500,00
1.4 - Receitas Resultante do Imposto de Renda Retido na Fonte - IRRF	37.050.000,00	9.262.500,00
<b>2. RECEITAS DE TRANSFERÊNCIAS CONSTITUCIONAIS E LEGAIS</b>	<b>102.345.000,00</b>	<b>25.586.250,00</b>
<b>2.1 - Cota-Parte FPM</b>	<b>82.500.000,00</b>	<b>20.625.000,00</b>
2.1.1 - Parcela referente à CF, art. 159, I alínea b	78.000.000,00	19.500.000,00
2.1.2 - Parcela referente à CF, art. 159, I alínea "d" e "e"	4.500.000,00	1.125.000,00
2.2 - Cota-Parte ICMS	15.490.000,00	3.872.500,00
2.3 - Cota-Parte IPI-Exportação	350.000,00	87.500,00
2.4 - Cota-Parte ITR	5.000,00	1.250,00
2.5 - Cota-Parte IPVA	4.000.000,00	1.000.000,00
2.6 - Cota-Parte IOF-Ouro	0,00	0,00
2.7 - Compensações Financeiras Provenientes de Impostos e Transferências Constitucionais	0,00	0,00
<b>3. TOTAL DA RECEITA DE IMPOSTOS (1+2)</b>	<b>149.505.000,00</b>	
<b>RECEITAS DO FUNDEB</b>		
<b>4. RECEITAS DESTINADAS AO FUNDEB</b>	<b>19.569.000,00</b>	
4.1 - Cota-Parte FPM Destinada ao FUNDEB - (20% de 2.1.1)	15.600.000,00	
4.2 - Cota-Parte ICMS Destinada ao FUNDEB - (20% de 2.2)	3.098.000,00	
4.3 - Cota-Parte IPI-Exportação Destinada ao FUNDEB - (20% de 2.3)	70.000,00	
4.4 - Cota-Parte ITR Destinada ao FUNDEB - (20% de 2.4)	1.000,00	
4.5 - Cota-Parte IPVA Destinada ao FUNDEB - (20% de 2.5)	800.000,00	
4.6 - Cota-Parte Compensações Financeiras Destinada ao FUNDEB - (20% de 2.7)	0,00	
<b>5. RECEITAS RECEBIDAS DO FUNDEB</b>	<b>284.600.000,00</b>	
<b>5.1 - FUNDEB - Impostos e Transferências de Impostos</b>	<b>130.600.000,00</b>	
5.1.1 - Principal	129.500.000,00	
5.1.2 - Rendimentos de Aplicações Financeiras	1.100.000,00	
5.1.3 - Ressarcimento de recursos do Fundeb	0,00	
<b>5.2 - FUNDEB - Complementação da União - VAAF</b>	<b>81.000.000,00</b>	
5.2.1 - Principal	81.000.000,00	
5.2.2 - Rendimentos de Aplicações Financeiras	0,00	
5.2.3 - Ressarcimento de recursos do Fundeb	0,00	
<b>5.3 - FUNDEB - Complementação da União - VAAT</b>	<b>70.000.000,00</b>	
5.3.1 - Principal	70.000.000,00	
5.3.2 - Rendimentos de Aplicações Financeiras	0,00	
5.3.3 - Ressarcimento de recursos do Fundeb	0,00	
<b>5.4 - FUNDEB - Complementação da União - VAAR</b>	<b>3.000.000,00</b>	
5.4.1 - Principal	3.000.000,00	
5.4.2 - Rendimentos de Aplicações Financeiras	0,00	
5.4.3 - Ressarcimento de recursos do Fundeb	0,00	



**ANÁLISE DE APLICAÇÃO NO ENSINO**

Lei: 1, Data: 23/12/2020

<b>6. RESULTADO LÍQUIDO DAS TRANSFERÊNCIAS DO FUNDEB (5.1.1 - 4)</b>	<b>109.931.000,00</b>
6.1 - ACRÉSCIMO RESULTANTE DAS TRANSFERÊNCIAS DO FUNDEB	109.931.000,00
6.2 - DECRÉSCIMO RESULTANTE DAS TRANSFERÊNCIAS DO FUNDEB	0,00
<b>DESPESAS DO FUNDEB</b>	
<b>7. PROFISSIONAIS DA EDUCAÇÃO BÁSICA</b>	<b>248.630.000,00</b>
<b>7.1 - Educação Infantil</b>	<b>53.432.000,00</b>
7.1.1 - Creche	13.421.500,00
7.1.2 - Pré-Escola	40.010.500,00
7.2 - Ensino Fundamental	195.198.000,00
<b>8. OUTRAS DESPESAS</b>	<b>33.070.000,00</b>
<b>8.1 - Educação Infantil</b>	<b>11.368.000,00</b>
8.1.1 - Creche	5.612.000,00
8.1.2 - Pré-Escola	5.756.000,00
8.2 - Ensino Fundamental	21.702.000,00
<b>9. TOTAL DAS DESPESAS DO FUNDEB (7+8)</b>	<b>281.700.000,00</b>
<b>DESPESAS CUSTEADAS COM RECURSOS DO FUNDEB RECEBIDOS NO EXERCÍCIO</b>	
10. Total das Despesas do FUNDEB com Profissionais da Educação Básica	248.630.000,00
11. Total das Despesas custeadas com FUNDEB - Impostos e Transferências de Impostos	130.700.000,00
12. Total das Despesas custeadas com FUNDEB - Complementação da União - VAAF	81.000.000,00
13. Total das Despesas custeadas com FUNDEB - Complementação da União - VAAT	70.000.000,00
14. Total das Despesas custeadas com FUNDEB - Complementação da União - VAAR	3.000.000,00
15. Total das Despesas custeadas com FUNDEB - Complementação da União - VAAT aplicadas na Educação Infantil	60.800.000,00
16. Total das Despesas custeadas com FUNDEB - Complementação da União - VAAT aplicadas em Despesa de Capital	10.200.000,00
<b>INDICADORES - Art. 212-A, inciso XI e § 3º - Constituição Federal</b>	
17. Mínimo de 70% do FUNDEB na Remuneração dos Profissionais da Educação Básica	88,29
18. Percentual de 50% da Complementação da União ao FUNDEB (VAAT) na Educação Infantil	86,86
19. Mínimo de 15% da Complementação da União ao FUNDEB (VAAT) em Despesa de Capital	14,57
<b>DESPESAS COM MANUTENÇÃO E DESENVOLVIMENTO DO ENSINO - MDE - CUSTEADAS COM RECEITA DE IMPOSTOS (EXCETO FUNDEB)</b>	
<b>20. EDUCAÇÃO INFANTIL</b>	<b>500.000,00</b>
20.1 - Creche	500.000,00
20.2 - Pré-escola	0,00
21. ENSINO FUNDAMENTAL	8.160.000,00
<b>22. TOTAL DAS DESPESAS COM AÇÕES TÍPICAS DE MDE (20 + 21)</b>	<b>8.660.000,00</b>
<b>APURAÇÃO DAS DESPESAS PARA FINS DE LIMITE MÍNIMO CONSTITUCIONAL</b>	
23. TOTAL DAS DESPESAS DE MDE CUSTEADAS COM RECURSOS DE IMPOSTOS (FUNDEB E RECEITAS DE IMPOSTOS)	139.360.000,00
24. RESULTADOS LÍQUIDOS DAS TRANSFERÊNCIAS DO FUNDEB	109.931.000,00
25. TOTAL DAS DESPESAS PARA FINS DE LIMITE (23 - 24)	29.429.000,00



## PREFEITURA MUNICIPAL DE CAMETÁ

AV. GENTIL BITENCOURT - CNPJ:05105283/0001-50

Orçamento Programa - Exercício de 2024

Page 3

### ANÁLISE DE APLICAÇÃO NO ENSINO

Lei: 1, Data: 23/12/2020

<b>26. PERCENTUAL DE APLICAÇÃO EM MDE SOBRE A RECEITA LÍQUIDA DE IMPOSTOS ((25)/(3)x100) - LIMITE CONSTITUCIONAL 25%</b>	<b>19,68</b>
<b>RECEITAS ADICIONAIS PARA FINANCIAMENTO DO ENSINO (Obrigatório 100%)</b>	
<b>27. RECEITA DE TRANSFERÊNCIA DO FNDE (INCLUINDO RENDIMENTOS DE APLICAÇÃO FINANCEIRA)</b>	<b>21.331.000,00</b>
27.1 - Salário-Educação	3.600.000,00
27.2 - PDDE	12.000,00
27.3 - PNAE	4.400.000,00
27.4 - PNATE	7.110.000,00
27.5 - Outras Transferências do FNDE	6.209.000,00
28. RECEITA DE TRANSFERÊNCIAS DE CONVÊNIOS	1.000.000,00
29. RECEITA DE ROYALTIES DESTINADOS À EDUCAÇÃO	0,00
30. RECEITA DE OPERAÇÕES DE CRÉDITO VINCULADAS À EDUCAÇÃO	0,00
31. OUTRAS RECEITAS PARA FINANCIAMENTO DO ENSINO	0,00
<b>32. TOTAL DAS OUTRAS RECEITAS ADICIONAIS DO ENSINO (27 + 28 + 29 + 30 + 31)</b>	<b>22.331.000,00</b>
<b>DESPESAS CUSTEADAS COM RECEITAS ADICIONAIS PARA FINANCIAMENTO DO ENSINO</b>	
33. EDUCAÇÃO INFANTIL	3.700.000,00
33.1 - Creche	3.500.000,00
33.2 - Pré-Escola	200.000,00
34. ENSINO FUNDAMENTAL	22.351.000,00
35. ENSINO MÉDIO	2.800.000,00
36. ENSINO SUPERIOR	0,00
37. ENSINO PROFISSIONAL NÃO INTEGRADO AO ENSINO REGULAR	0,00
<b>38. TOTAL DAS DESPESAS CUSTEADAS COM RECEITAS ADICIONAIS PARA FINANCIAMENTO DO ENSINO (33 + 34 + 35 + 36 + 37)</b>	<b>28.851.000,00</b>



**ANÁLISE DE APLICAÇÃO NA SAÚDE**

Lei: 1, Data: 23/12/2020

RECEITAS RESULTANTE DE IMPOSTOS (Caput do art. 212 da Constituição)	Previsão	Obrig.(15%)
<b>1. RECEITAS DE IMPOSTOS</b>	<b>47.160.000,00</b>	<b>7.074.000,00</b>
<b>1.1 - Receita Resultante do Imposto sobre a Propriedade Predial e Territorial Urbana - IPTU</b>	<b>550.000,00</b>	<b>82.500,00</b>
1.1.1 - IPTU	200.000,00	30.000,00
1.1.2 - Multas, Juros de Mora, Dívida Ativa e Outros Encargos do IPTU	350.000,00	52.500,00
<b>1.2 - Receitas Resultante do Imposto sobre Transmissão Inter Vivos - ITBI</b>	<b>210.000,00</b>	<b>31.500,00</b>
1.2.1 - ITBI	210.000,00	31.500,00
1.2.2 - Multas, Juros de Mora, Dívida Ativa e Outros Encargos do ITBI	0,00	0,00
<b>1.3 - Receitas Resultante do Imposto sobre Serviços de Qualquer Natureza - ISS</b>	<b>9.350.000,00</b>	<b>1.402.500,00</b>
1.3.1 - ISS	9.350.000,00	1.402.500,00
1.3.2 - Multas, Juros de Mora, Dívida Ativa e Outros Encargos do ISS	0,00	0,00
<b>1.4 - Receitas Resultante do Imposto de Renda Retido na Fonte - IRRF</b>	<b>37.050.000,00</b>	<b>5.557.500,00</b>
<b>2. RECEITAS DE TRANSFERÊNCIAS CONSTITUCIONAIS E LEGAIS</b>	<b>97.845.000,00</b>	<b>14.676.750,00</b>
2.1 - Cota-Parte FPM	78.000.000,00	11.700.000,00
2.2 - Cota-Parte ITR	5.000,00	750,00
2.3 - Cota-Parte IPVA	4.000.000,00	600.000,00
2.4 - Cota-Parte ICMS	15.490.000,00	2.323.500,00
2.5 - Cota-Parte IPI-Exportação	350.000,00	52.500,00
2.6 - Compensação Financeiras Provenientes de Impostos e Transf. Constitucionais	0,00	0,00
<b>3 - TOTAL DAS RECEITAS RESULTANTES DE IMPOSTOS E TRANSFERÊNCIAS CONSTITUCIONAIS E LEGAIS = (1 + 2)</b>	<b>145.005.000,00</b>	<b>21.750.750,00</b>
<b>4. DESPESAS COM AÇÕES E SERVIÇOS PÚBLICOS DE SAÚDE (ASPS) - POR SUBFUNÇÃO E CATEGORIA ECONÔMICA</b>	<b>Fixado</b>	
<b>4.1 - ATENÇÃO BÁSICA</b>	<b>8.300.000,00</b>	
4.1.1 - Despesas Correntes	8.000.000,00	
4.1.2 - Despesas de Capital	300.000,00	
<b>4.2 - ASSISTÊNCIA HOSPITALAR E AMBULATORIAL</b>	<b>14.175.000,00</b>	
4.2.1 - Despesas Correntes	13.525.000,00	
4.2.2 - Despesas de Capital	650.000,00	
<b>4.3 - SUPORTE PROFILÁTICO E TERAPÊUTICO</b>	<b>0,00</b>	
4.3.1 - Despesas Correntes	0,00	
4.3.2 - Despesas de Capital	0,00	
<b>4.4 - VIGILÂNCIA SANITÁRIA</b>	<b>0,00</b>	
4.4.1 - Despesas Correntes	0,00	
4.4.2 - Despesas de Capital	0,00	
<b>4.5 - VIGILÂNCIA EPIDEMIOLÓGICA</b>	<b>300.000,00</b>	
4.5.1 - Despesas Correntes	300.000,00	
4.5.2 - Despesas de Capital	0,00	
<b>4.6 - ALIMENTAÇÃO E NUTRIÇÃO</b>	<b>0,00</b>	
4.6.1 - Despesas Correntes	0,00	
4.6.2 - Despesas de Capital	0,00	
<b>4.7 - OUTRAS SUBFUNÇÕES (X)</b>	<b>12.530.000,00</b>	
4.7.1 - Despesas Correntes	12.480.000,00	



# PREFEITURA MUNICIPAL DE CAMETÁ

AV. GENTIL BITENCOURT - CNPJ:05105283/0001-50

Orçamento Programa - Exercício de 2024

## ANÁLISE DE APLICAÇÃO NA SAÚDE

Quadro 17

Page 2

Lei: 1, Data: 23/12/2020

4.7.2 - Despesas de Capital	50.000,00
<b>5 - TOTAL (4.1 + 4.2 + 4.3 + 4.4 + 4.5 + 4.6 + 4.7)</b>	<b>35.305.000,00</b>
<b>6 - APURAÇÃO DO CUMPRIMENTO DO LIMITE MÍNIMO PARA APLICAÇÃO EM ASPS</b>	
6.1 - Diferença entre o Valor Aplicado e a Despesa Mínima a ser Aplicada (5 - 3)	13.554.250,00
6.2 - PERCENTUAL DA RECEITA DE IMPOSTOS E TRANSFERÊNCIAS CONSTITUCIONAIS E LEGAIS APLICADO EM ASPS(5 /3) * 100 (Mínimo de 15	24,35
<b>7 - RECEITAS ADICIONAIS PARA O FINANCIAMENTO DA SAÚDE NÃO COMPUTADAS NO CÁLCULO DO MÍNIMO</b>	
<b>7.1 - RECEITAS DE TRANSFERÊNCIAS PARA A SAÚDE</b>	<b>89.550.000,00</b>
7.1.1 - Proveniente da União - Fundo a Fundo	89.050.000,00
7.1.2 - Proveniente dos Estados	500.000,00
7.1.3 - Proveniente de outros Municípios	0,00
<b>7.2 - RECEITA DE OPERAÇÕES DE CRÉDITO INTERNAS E EXTERNAS VINCULADAS A SAÚDE</b>	<b>0,00</b>
<b>7.3 - OUTRAS RECEITAS</b>	<b>0,00</b>
<b>8 - TOTAL DE RECEITAS ADICIONAIS PARA FINANCIAMENTO DA SAÚDE (7.1 + 7.2 + 7.3)</b>	<b>89.550.000,00</b>
<b>9 - DESPESAS COM SAÚDE POR SUBFUNÇÕES E CATEGORIA ECONÔMICA NÃO COMPUTADAS NO CÁLCULO DO MÍNIMO</b>	
<b>9.1 - ATENÇÃO BÁSICA</b>	<b>51.784.000,00</b>
9.1.1 - Despesas Correntes	46.625.000,00
9.1.2 - Despesas de Capital	5.159.000,00
<b>9.2 - ASSISTÊNCIA HOSPITALAR E AMBULATORIAL</b>	<b>35.596.000,00</b>
9.2.1 - Despesas Correntes	31.626.000,00
9.2.2 - Despesas de Capital	3.970.000,00
<b>9.3 - SUPORTE PROFILÁTICO E TERAPÊUTICO</b>	<b>2.000.000,00</b>
9.3.1 - Despesas Correntes	2.000.000,00
9.3.2 - Despesas de Capital	0,00
<b>9.4 - VIGILÂNCIA SANITÁRIA</b>	<b>80.000,00</b>
9.4.1 - Despesas Correntes	80.000,00
9.4.2 - Despesas de Capital	0,00
<b>9.5 - VIGILÂNCIA EPIDEMIOLÓGICA</b>	<b>5.090.000,00</b>
9.5.1 - Despesas Correntes	4.430.000,00
9.5.2 - Despesas de Capital	660.000,00
<b>9.6 - ALIMENTAÇÃO E NUTRIÇÃO</b>	<b>0,00</b>
9.6.1 - Despesas Correntes	0,00
9.6.2 - Despesas de Capital	0,00
<b>9.7 - OUTRAS SUBFUNÇÕES</b>	<b>0,00</b>
9.7.1 - Despesas Correntes	0,00
9.7.2 - Despesas de Capital	0,00
<b>10 - TOTAL DAS DESPESAS NÃO COMPUTADAS NO CÁLCULO DO MÍNIMO (9.1 + 9.2 + 9.3 + 9.4 + 9.5 + 9.6 + 9.7)</b>	<b>94.550.000,00</b>
<b>19 - DESPESAS TOTAIS COM SAÚDE (Computadas e não computadas no cálculo do limite mínimo)</b>	
20 - ATENÇÃO BÁSICA (4.1 + 9.1)	60.084.000,00



**PREFEITURA MUNICIPAL DE CAMETÁ**  
AV. GENTIL BITENCOURT - CNPJ:05105283/0001-50

Orçamento Programa - Exercício de 2024

**ANÁLISE DE APLICAÇÃO NA SAÚDE**

21 - ASSISTÊNCIA HOSPITALAR E AMBULATORIAL (4.2 + 9.2)	49.771.000,00
22 - SUPORTE PROFILÁTICO E TERAPÊUTICO (4.3 + 9.3)	2.000.000,00
23 - VIGILÂNCIA SANITÁRIA (4.4 + 9.4)	80.000,00
24 - VIGILÂNCIA EPIDEMIOLÓGICA (4.5 + 9.5)	5.390.000,00
25 - ALIMENTAÇÃO E NUTRIÇÃO (4.6 + 9.6)	0,00
26 - OUTRAS SUBFUNÇÕES (4.7 + 9.7)	12.530.000,00
<b>27 - TOTAL DAS DESPESAS COM SAÚDE (20 + 21 + 22 + 23 + 24 + 25 + 26)</b>	<b>129.855.000,00</b>



**PREFEITURA MUNICIPAL DE CAMETÁ**  
AV. GENTIL BITENCOURT - CNPJ:05105283/0001-50  
Orçamento Programa - Exercício de 2024  
**DESPESA POR ELEMENTO ECONÔMICO**

Quadro 18

Page 1

Lei: 1, Data: 23/12/2020

Cod.	Descrição	Elemento	Grupo/Mod	Categoria
3. 0. 00. 00	DESPESAS CORRENTES			<u>513.638.250,00</u>
3. 1. 00. 00	PESSOAL E ENCARGOS SOCIAIS		<u>353.504.750,00</u>	
3. 1. 90. 00	APLICAÇÕES DIRETAS		353.504.750,00	
3. 1. 90. 01	APOSENTADORIAS, RESERVA REMUNERADA E REFORMAS	500.000,00		
3. 1. 90. 03	PENSÕES	300.000,00		
3. 1. 90. 04	CONTRATAÇÃO POR TEMPO DETERMINADO	70.444.000,00		
3. 1. 90. 11	VENCIMENTOS E VANTAGENS FIXAS - PESSOAL CIVIL	236.841.000,00		
3. 1. 90. 13	OBRIGAÇÕES PATRONAIS	45.176.000,00		
3. 1. 90. 16	OUTRAS DESPESAS VARIÁVEIS - PESSOAL CIVIL	174.500,00		
3. 1. 90. 91	SENTENÇAS JUDICIAIS	2.000,00		
3. 1. 90. 92	DESPESAS DE EXERCÍCIOS ANTERIORES	67.250,00		
3. 2. 00. 00	JUROS E ENCARGOS DA DÍVIDA		<u>3.000,00</u>	
3. 2. 90. 00	APLICAÇÕES DIRETAS		3.000,00	
3. 2. 90. 22	OUTROS ENCARGOS SOBRE A DÍVIDA POR CONTRATO	3.000,00		
3. 3. 00. 00	OUTRAS DESPESAS CORRENTES		<u>160.130.500,00</u>	
3. 3. 50. 00	TRANSFERÊNCIAS A INSTITUIÇÕES PRIVADAS SEM FINS LUCRATIVOS		853.000,00	
3. 3. 50. 43	SUBVENÇÕES SOCIAIS	853.000,00		
3. 3. 90. 00	APLICAÇÕES DIRETAS		159.277.500,00	
3. 3. 90. 14	DIÁRIAS - CIVIL	453.000,00		
3. 3. 90. 30	MATERIAL DE CONSUMO	68.658.500,00		
3. 3. 90. 31	PREMIAÇÕES CULTURAIS, ARTÍSTICAS, CIENTÍFICAS, DESPORTIVAS E	376.000,00		
3. 3. 90. 32	MATERIAL, BEM OU SERVIÇO PARA DISTRIBUIÇÃO GRATUITA	599.000,00		
3. 3. 90. 33	PASSAGENS E DESPESAS COM LOCOMOÇÃO	268.000,00		
3. 3. 90. 35	SERVIÇOS DE CONSULTORIA	1.897.102,55		
3. 3. 90. 36	OUTROS SERVIÇOS DE TERCEIROS - PESSOA FÍSICA	24.266.897,45		
3. 3. 90. 39	OUTROS SERVIÇOS DE TERCEIROS - PESSOA JURÍDICA	56.425.500,00		
3. 3. 90. 40	SERVIÇOS DE TECNOLOGIA DA INFORMAÇÃO E COMUNICAÇÃO - PJ	1.022.000,00		
3. 3. 90. 43	SUBVENÇÕES SOCIAIS	600.000,00		
3. 3. 90. 47	OBRIGAÇÕES TRIBUTÁRIAS E CONTRIBUTIVAS	3.665.500,00		
3. 3. 90. 48	OUTROS AUXÍLIOS FINANCEIROS A PESSOAS FÍSICAS	918.000,00		
3. 3. 90. 91	SENTENÇAS JUDICIAIS	22.000,00		
3. 3. 90. 92	DESPESAS DE EXERCÍCIOS ANTERIORES	96.000,00		
3. 3. 90. 93	INDENIZAÇÕES E RESTITUIÇÕES	10.000,00		
4. 0. 00. 00	DESPESAS DE CAPITAL			<u>78.399.647,45</u>
4. 4. 00. 00	INVESTIMENTOS		<u>71.130.000,00</u>	
4. 4. 90. 00	APLICAÇÕES DIRETAS		71.130.000,00	
4. 4. 90. 51	OBRAS E INSTALAÇÕES	59.870.000,00		
4. 4. 90. 52	EQUIPAMENTOS E MATERIAL PERMANENTE	10.890.000,00		
4. 4. 90. 61	AQUISIÇÃO DE IMÓVEIS	350.000,00		
4. 4. 90. 93	INDENIZAÇÕES E RESTITUIÇÕES	20.000,00		
4. 6. 00. 00	AMORTIZAÇÃO DA DÍVIDA		<u>7.269.647,45</u>	
4. 6. 90. 00	APLICAÇÕES DIRETAS		7.269.647,45	
4. 6. 90. 71	PRINCIPAL DA DÍVIDA CONTRATUAL RESGATADO	7.169.647,45		
4. 6. 90. 76	PRINCIPAL CORRIGIDO DA DÍVIDA MOBILIÁRIA REFINANCIADO	100.000,00		
9. 0. 00. 00	RESERVA DE CONTINGÊNCIA			<u>1.500.000,00</u>
9. 9. 00. 00	RESERVA DE CONTINGÊNCIA		<u>1.500.000,00</u>	
9. 9. 99. 00	RESERVA DE CONTINGÊNCIA		1.500.000,00	
9. 9. 99. 99	RESERVA DE CONTINGÊNCIA	1.500.000,00		





**PREFEITURA MUNICIPAL DE CAMETÁ**  
AV. GENTIL BITENCOURT - CNPJ:05105283/0001-50  
Orçamento Programa - Exercício de 2024  
**DESPESA POR ELEMENTO ECONÔMICO**

Quadro 18

Page 2

Lei: 1, Data: 23/12/2020

Cod.	Descrição	Elemento	Grupo/Mod	Categoria
TOTAL				593.537.897,45

EVANILDO ANDRADE FERREIRA  
CONTADOR  
185.001.612-72

VICTOR CORREA CASSIANO  
PREFEITO  
002.498.652-62

JOSÉ OSVALDO OLIVEIRA DE BARROS  
SECRETÁRIO MUNICIPAL DE PLANEJAMENTO  
302.519.742-00



Cod.	Descrição	RECEITA PREVISTA	DESPESA PREVISTA
<b>000</b>	<b>SEM CÓDIGO DE APLICAÇÃO</b>	<b>0,00</b>	<b>3.000,00</b>
000 000	DEFINIR NA EXECUÇÃO		3.000,00
<b>001</b>	<b>Ordinario</b>	<b>294.141.000,00</b>	<b>66.491.500,00</b>
001 001	Recursos Proprios do Municipio	294.141.000,00	66.491.500,00
<b>100</b>	<b>GERAL TOTAL</b>	<b>20.000,00</b>	<b>0,00</b>
100 000	GERAL TOTAL	20.000,00	
<b>110</b>	<b>PREFEITURA MUNICIPAL</b>	<b>299.376.897,45</b>	<b>88.315.147,45</b>
110 000	PREFEITURA MUNICIPAL	299.376.897,45	88.315.147,45
<b>111</b>	<b>CÂMARA MUNICIPAL</b>	<b>0,00</b>	<b>8.964.000,00</b>
111 000	CÂMARA MUNICIPAL		8.964.000,00
<b>120</b>	<b>SAAE</b>	<b>0,00</b>	<b>5.637.250,00</b>
120 000	SAAE		5.637.250,00
<b>121</b>	<b>FUNDO DE MEIO AMBIENTE</b>	<b>0,00</b>	<b>4.923.000,00</b>
121 000	FUNDO DO MEIO AMBIENTE		4.923.000,00
<b>200</b>	<b>FUNDO MUNICIPAL DE EDUCAÇÃO</b>	<b>0,00</b>	<b>30.851.000,00</b>
200 000	FUNDO MUNICIPAL EDUCAÇÃO		30.851.000,00
<b>210</b>	<b>FUNDEB</b>	<b>0,00</b>	<b>244.404.000,00</b>
210 000	FUNDEB		244.404.000,00
<b>211</b>	<b>FUNDO DA CRIANÇA DO AD.</b>	<b>0,00</b>	<b>563.000,00</b>
211 000	FUNDO DA CRIANÇA		563.000,00
<b>220</b>	<b>FUNDO MUNICIPAL DE CULTURA</b>	<b>0,00</b>	<b>341.000,00</b>
220 000	FUNDO MUNICIPAL DE CULTURA		341.000,00
<b>300</b>	<b>FMS</b>	<b>0,00</b>	<b>127.014.000,00</b>
300 000	FMS		127.014.000,00
<b>510</b>	<b>ASSISTÊNCIA SOCIAL-GERAL</b>	<b>0,00</b>	<b>16.031.000,00</b>
510 000	FMAS		16.031.000,00
<b>TOTAL</b>		<b>593.537.897,45</b>	<b>593.537.897,45</b>

**PREFEITURA MUNICIPAL DE CAMETÁ**

AV. GENTIL BITENCOURT - CNPJ:05105283/0001-50

Orçamento Programa - Exercício de 2024

**RECEITA/DESPESA POR CÓDIGO DE APLICAÇÃO**

Quadro 19

Page 2

Lei: 1, Data: 23/12/2020

Cod.	Descrição	RECEITA PREVISTA	DESPESA PREVISTA
------	-----------	------------------	------------------

**RECEITA/DESPESA POR FONTE DE RECURSO**

Cod.	Descrição	RECEITA PREVISTA	DESPESA PREVISTA
		<b>0,00</b>	<b>0,00</b>

<b>TOTAL</b>		<b>0,00</b>	<b>0,00</b>
--------------	--	-------------	-------------

EVANILDO ANDRADE FERREIRA  
CONTADOR  
185.001.612-72

VICTOR CORREA CASSIANO  
PREFEITO  
002.498.652-62

JOSÉ OSVALDO OLIVEIRA DE BARROS  
SECRETÁRIO MUNICIPAL DE PLANEJAMENTO  
302.519.742-00



**PREFEITURA MUNICIPAL DE CAMETÁ**  
AV. GENTIL BITENCOURT  
05105283/0001-50      Exercício: 2024  
**COMPARATIVO DA RECEITA ORÇADA COM ARRECADADA**

Page 1  
Lei: 1, Data: 23/12/2020

CODIGO	ESPECIFICAÇÃO	ORÇADA
01	<b>PREFEITURA MUNICIPAL DE CAMETÁ</b>	168.021.897,45
1000.00.0.0.00.00	<b>RECEITAS CORRENTES.</b>	172.395.000,00
1100.00.0.0.00.00	<b>IMPOSTOS, TAXAS E CONTRIBUIÇÕES DE MELHORIA</b>	48.980.000,00
1110.00.0.0.00.00	<b>IMPOSTOS</b>	47.860.000,00
1112.00.0.0.00.00	IMPOSTOS SOBRE O PATRIMÔNIO	760.000,00
1112.50.0.0.00.00	IMPOSTO SOBRE A PROPRIEDADE PREDIAL E TERRITORIAL URBANA	550.000,00
1112.50.0.0.00.00	IMPOSTO SOBRE A PROPRIEDADE PREDIAL E TERRITORIAL URBANA	550.000,00
1 1112.50.0.1.00.00	IMPOSTO SOBRE A PROPRIEDADE PREDIAL E TERRITORIAL URBANA - P	200.000,00
5 1112.50.0.3.00.00	IMPOSTO SOBRE A PROPRIEDADE PREDIAL E TERRITORIAL URBANA - D	350.000,00
1112.53.0.0.00.00	IMPOSTOS SOBRE TRANSMISSÃO "INTER VIVOS" DE BENS IMÓVEIS E D	210.000,00
1112.53.0.0.00.00	IMPOSTOS SOBRE TRANSMISSÃO "INTER VIVOS" DE BENS IMÓVEIS E D	210.000,00
10 1112.53.0.1.00.00	IMPOSTOS SOBRE TRANSMISSÃO "INTER VIVOS" DE BENS IMÓVEIS E D	210.000,00
1113.00.0.0.00.00	IMPOSTOS SOBRE A RENDA E PROVENTOS DE QUALQUER NATUREZA	37.700.000,00
1113.01.0.0.00.00	IMPOSTO SOBRE A RENDA DE PESSOA FÍSICA - IRPF	500.000,00
1113.01.0.0.00.00	IMPOSTO SOBRE A RENDA DE PESSOA FÍSICA - IRPF	500.000,00
11 1113.01.0.1.00.00	IMPOSTO SOBRE A RENDA DE PESSOA FÍSICA - IRPF - PRINCIPAL	500.000,00
1113.02.0.0.00.00	IMPOSTO SOBRE A RENDA DE PESSOA JURÍDICA - IRPJ - LÍQUIDA DE	150.000,00
1113.02.0.0.00.00	IMPOSTO SOBRE A RENDA DE PESSOA JURÍDICA - IRPJ - LÍQUIDA DE	150.000,00
12 1113.02.0.1.00.00	IMPOSTO SOBRE A RENDA DE PESSOA JURÍDICA - IRPJ - LÍQUIDA DE	150.000,00
1113.03.0.0.00.00	IMPOSTO SOBRE A RENDA - RETIDO NA FONTE	37.050.000,00
1113.03.1.0.00.00	IMPOSTO SOBRE A RENDA - RETIDO NA FONTE - TRABALHO	33.600.000,00
17 1113.03.1.1.00.00	IMPOSTO SOBRE A RENDA - RETIDO NA FONTE - TRABALHO - PRINCIP	33.600.000,00
1113.03.4.0.00.00	IMPOSTO SOBRE A RENDA - RETIDO NA FONTE - OUTROS RENDIMENTOS	3.450.000,00
18 1113.03.4.1.00.00	IMPOSTO SOBRE A RENDA - RETIDO NA FONTE - OUTROS RENDIMENTOS	3.450.000,00
1114.00.0.0.00.00	IMPOSTOS SOBRE A PRODUÇÃO E CIRCULAÇÃO DE MERCADORIAS E SERV	9.350.000,00
1114.51.0.0.00.00	IMPOSTOS SOBRE SERVIÇOS	9.350.000,00
1114.51.1.0.00.00	IMPOSTO SOBRE SERVIÇOS DE QUALQUER NATUREZA - ISSQN	9.350.000,00
22 1114.51.1.1.00.00	IMPOSTO SOBRE SERVIÇOS DE QUALQUER NATUREZA - ISSQN - PRINCI	9.350.000,00
1119.00.0.0.00.00	OUTROS IMPOSTOS	50.000,00
1119.99.0.0.00.00	OUTROS IMPOSTOS	50.000,00
1119.99.0.0.00.00	OUTROS IMPOSTOS	50.000,00
24 1119.99.0.1.00.00	OUTROS IMPOSTOS - PRINCIPAL	50.000,00
1120.00.0.0.00.00	<b>TAXAS</b>	1.120.000,00
1121.00.0.0.00.00	TAXAS PELO EXERCÍCIO DO PODER DE POLÍCIA	1.010.000,00
1121.01.0.0.00.00	TAXAS DE INSPEÇÃO, CONTROLE E FISCALIZAÇÃO	150.000,00
1121.01.0.0.00.00	TAXAS DE INSPEÇÃO, CONTROLE E FISCALIZAÇÃO	150.000,00
26 1121.01.0.1.00.00	TAXAS DE INSPEÇÃO, CONTROLE E FISCALIZAÇÃO - PRINCIPAL	150.000,00
1121.02.0.0.00.00	TAXAS DE FISCALIZAÇÃO DAS TELECOMUNICAÇÕES	750.000,00
1121.02.1.0.00.00	TAXA DE FISCALIZAÇÃO DE INSTALAÇÃO - TFI - NÃO PROVENIENTE D	50.000,00
30 1121.02.1.1.00.00	TAXA DE FISCALIZAÇÃO DE INSTALAÇÃO - TFI - NÃO PROVENIENTE D	50.000,00
1121.02.3.0.00.00	TAXA DE FISCALIZAÇÃO DE INSTALAÇÃO - TFI - PROVENIENTE DA UT	50.000,00



# PREFEITURA MUNICIPAL DE CAMETÁ

AV. GENTIL BITENCOURT

05105283/0001-50

Exercício: 2024

## COMPARATIVO DA RECEITA ORÇADA COM ARRECADADA

Page 2

Lei: 1, Data: 23/12/2020

CODIGO	ESPECIFICAÇÃO	ORÇADA
01	<b>PREFEITURA MUNICIPAL DE CAMETÁ</b>	168.021.897,45
1000.00.0.0.00.00	<b>RECEITAS CORRENTES.</b>	172.395.000,00
1100.00.0.0.00.00	<b>IMPOSTOS, TAXAS E CONTRIBUIÇÕES DE MELHORIA</b>	48.980.000,00
1120.00.0.0.00.00	<b>TAXAS</b>	1.120.000,00
31	1121.02.3.1.00.00 TAXA DE FISCALIZAÇÃO DE INSTALAÇÃO - TFI - PROVENIENTE DA UT	50.000,00
	1121.02.4.0.00.00 TAXA DE FISCALIZAÇÃO DE FUNCIONAMENTO - TFF - PROVENIENTE DA	650.000,00
32	1121.02.4.1.00.00 TAXA DE FISCALIZAÇÃO DE FUNCIONAMENTO - TFF - PROVENIENTE DA	650.000,00
	1121.05.0.0.00.00 TAXA DE CONTROLE E FISCALIZAÇÃO DA PESCA E AQUICULTURA	50.000,00
	1121.05.0.0.00.00 TAXA DE CONTROLE E FISCALIZAÇÃO DA PESCA E AQUICULTURA	50.000,00
34	1121.05.0.1.00.00 TAXA DE CONTROLE E FISCALIZAÇÃO DA PESCA E AQUICULTURA - PRI	50.000,00
	1121.50.0.0.00.00 TAXA DE FISCALIZAÇÃO DE VIGILÂNCIA SANITÁRIA	60.000,00
	1121.50.0.0.00.00 TAXA DE FISCALIZAÇÃO DE VIGILÂNCIA SANITÁRIA	60.000,00
35	1121.50.0.1.00.00 TAXA DE FISCALIZAÇÃO DE VIGILÂNCIA SANITÁRIA - PRINCIPAL	60.000,00
	1122.00.0.0.00.00 TAXAS PELA PRESTAÇÃO DE SERVIÇOS	110.000,00
	1122.01.0.0.00.00 TAXAS PELA PRESTAÇÃO DE SERVIÇOS EM GERAL	110.000,00
	1122.01.0.0.00.00 TAXAS PELA PRESTAÇÃO DE SERVIÇOS EM GERAL	110.000,00
36	1122.01.0.1.00.00 TAXAS PELA PRESTAÇÃO DE SERVIÇOS EM GERAL - PRINCIPAL	110.000,00
	1200.00.0.0.00.00 <b>CONTRIBUIÇÕES</b>	3.700.000,00
	1240.00.0.0.00.00 <b>CONTRIBUIÇÃO PARA O CUSTEIO DO SERVIÇO DE ILUMINAÇÃO PÚBLICA</b>	3.700.000,00
	1241.00.0.0.00.00 CONTRIBUIÇÃO PARA O CUSTEIO DO SERVIÇO DE ILUMINAÇÃO PÚBLICA	3.700.000,00
	1241.50.0.0.00.00 CONTRIBUIÇÃO PARA O CUSTEIO DO SERVIÇO DE ILUMINAÇÃO PÚBLICA	3.700.000,00
	1241.50.0.0.00.00 CONTRIBUIÇÃO PARA O CUSTEIO DO SERVIÇO DE ILUMINAÇÃO PÚBLICA	3.700.000,00
40	1241.50.0.1.00.00 CONTRIBUIÇÃO PARA O CUSTEIO DO SERVIÇO DE ILUMINAÇÃO PÚBLICA	3.700.000,00
	1300.00.0.0.00.00 <b>RECEITA PATRIMONIAL</b>	3.210.000,00
	1310.00.0.0.00.00 <b>EXPLORAÇÃO DO PATRIMÔNIO IMOBILIÁRIO DO ESTADO</b>	140.000,00
	1311.00.0.0.00.00 <b>EXPLORAÇÃO DO PATRIMÔNIO IMOBILIÁRIO DO ESTADO</b>	140.000,00
	1311.01.0.0.00.00 ALUGUÉIS, ARRENDAMENTOS, FOROS, LAUDÊMIOS, TARIFAS DE OCUPAÇ	100.000,00
	1311.01.1.0.00.00 ALUGUÉIS E ARRENDAMENTOS	50.000,00
41	1311.01.1.1.00.00 ALUGUÉIS E ARRENDAMENTOS - PRINCIPAL	50.000,00
	1311.01.2.0.00.00 FOROS, LAUDÊMIOS E TARIFAS DE OCUPAÇÃO	50.000,00
42	1311.01.2.1.00.00 FOROS, LAUDÊMIOS E TARIFAS DE OCUPAÇÃO - PRINCIPAL	50.000,00
	1311.02.0.0.00.00 CONCESSÃO, PERMISSÃO, AUTORIZAÇÃO OU CESSÃO DO DIREITO DE US	30.000,00
	1311.02.0.0.00.00 CONCESSÃO, PERMISSÃO, AUTORIZAÇÃO OU CESSÃO DO DIREITO DE US	30.000,00
43	1311.02.0.1.00.00 CONCESSÃO, PERMISSÃO, AUTORIZAÇÃO OU CESSÃO DO DIREITO DE US	30.000,00
	1311.99.0.0.00.00 OUTRAS RECEITAS IMOBILIÁRIAS	10.000,00
	1311.99.0.0.00.00 OUTRAS RECEITAS IMOBILIÁRIAS	10.000,00
44	1311.99.0.1.00.00 OUTRAS RECEITAS IMOBILIÁRIAS - PRINCIPAL	10.000,00
	1320.00.0.0.00.00 <b>VALORES MOBILIÁRIOS</b>	3.060.000,00
	1321.00.0.0.00.00 <b>JUROS E CORREÇÕES MONETÁRIAS</b>	3.010.000,00
	1321.01.0.0.00.00 REMUNERAÇÃO DE DEPÓSITOS BANCÁRIOS	3.010.000,00
	1321.01.0.0.00.00 REMUNERAÇÃO DE DEPÓSITOS BANCÁRIOS	3.010.000,00



**PREFEITURA MUNICIPAL DE CAMETÁ**  
AV. GENTIL BITENCOURT  
05105283/0001-50      Exercício: 2024  
**COMPARATIVO DA RECEITA ORÇADA COM ARRECADADA**

Page 3  
Lei: 1, Data: 23/12/2020

CODIGO	ESPECIFICAÇÃO	ORÇADA
01	<b>PREFEITURA MUNICIPAL DE CAMETÁ</b>	168.021.897,45
1000.00.0.0.00.00	<b>RECEITAS CORRENTES.</b>	172.395.000,00
1300.00.0.0.00.00	<b>RECEITA PATRIMONIAL</b>	3.210.000,00
1320.00.0.0.00.00	<b>VALORES MOBILIÁRIOS</b>	3.060.000,00
51	1321.01.0.1.00.00      REMUNERAÇÃO DE DEPÓSITOS BANCÁRIOS - PRINCIPAL	3.010.000,00
	1329.00.0.0.00.00      OUTROS VALORES MOBILIÁRIOS	50.000,00
	1329.99.0.0.00.00      OUTROS VALORES MOBILIÁRIOS	50.000,00
	1329.99.0.0.00.00      OUTROS VALORES MOBILIÁRIOS	50.000,00
55	1329.99.0.1.00.00      OUTROS VALORES MOBILIÁRIOS - PRINCIPAL	50.000,00
	1390.00.0.0.00.00 <b>DEMAIS RECEITAS PATRIMONIAIS</b>	10.000,00
	1399.00.0.0.00.00      OUTRAS RECEITAS PATRIMONIAIS	10.000,00
	1399.99.0.0.00.00      OUTRAS RECEITAS PATRIMONIAIS	10.000,00
	1399.99.0.0.00.00      OUTRAS RECEITAS PATRIMONIAIS	10.000,00
56	1399.99.0.1.00.00      OUTRAS RECEITAS PATRIMONIAIS - PRINCIPAL	10.000,00
	1600.00.0.0.00.00 <b>RECEITA DE SERVIÇOS</b>	100.000,00
	1610.00.0.0.00.00 <b>SERVIÇOS ADMINISTRATIVOS E COMERCIAIS GERAIS</b>	50.000,00
	1611.00.0.0.00.00      SERVIÇOS ADMINISTRATIVOS E COMERCIAIS GERAIS	50.000,00
	1611.01.0.0.00.00      SERVIÇOS ADMINISTRATIVOS E COMERCIAIS GERAIS PRESTADOS POR E	50.000,00
	1611.01.0.0.00.00      SERVIÇOS ADMINISTRATIVOS E COMERCIAIS GERAIS PRESTADOS POR E	50.000,00
57	1611.01.0.1.00.00      SERVIÇOS ADMINISTRATIVOS E COMERCIAIS GERAIS PRESTADOS POR E	50.000,00
	1690.00.0.0.00.00 <b>OUTROS SERVIÇOS</b>	50.000,00
	1699.00.0.0.00.00      OUTROS SERVIÇOS	50.000,00
	1699.99.0.0.00.00      OUTROS SERVIÇOS	50.000,00
	1699.99.0.0.00.00      OUTROS SERVIÇOS	50.000,00
59	1699.99.0.1.00.00      OUTROS SERVIÇOS - PRINCIPAL	50.000,00
	1700.00.0.0.00.00 <b>TRANSFERÊNCIAS CORRENTES</b>	116.255.000,00
	1710.00.0.0.00.00 <b>TRANSFERÊNCIAS DA UNIÃO E DE SUAS ENTIDADES</b>	88.865.000,00
	1711.00.0.0.00.00      TRANSFERÊNCIAS DECORRENTES DE PARTICIPAÇÃO NA RECEITA DA UNI	82.505.000,00
	1711.51.0.0.00.00      COTA-PARTE DO FUNDO DE PARTICIPAÇÃO DOS MUNICÍPIOS - FPM	82.500.000,00
	1711.51.1.0.00.00      COTA-PARTE DO FUNDO DE PARTICIPAÇÃO DOS MUNICÍPIOS - COTA ME	78.000.000,00
62	1711.51.1.1.00.00      COTA-PARTE DO FUNDO DE PARTICIPAÇÃO DOS MUNICÍPIOS - COTA ME	78.000.000,00
	1711.51.2.0.00.00      COTA-PARTE DO FUNDO DE PARTICIPAÇÃO DOS MUNICÍPIOS - COTAS E	4.500.000,00
63	1711.51.2.1.00.00      COTA-PARTE DO FUNDO DE PARTICIPAÇÃO DOS MUNICÍPIOS - COTAS E	4.500.000,00
	1711.52.0.0.00.00      COTA-PARTE DO IMPOSTO SOBRE A PROPRIEDADE TERRITORIAL RURAL	5.000,00
	1711.52.0.0.00.00      COTA-PARTE DO IMPOSTO SOBRE A PROPRIEDADE TERRITORIAL RURAL	5.000,00
64	1711.52.0.1.00.00      COTA-PARTE DO IMPOSTO SOBRE A PROPRIEDADE TERRITORIAL RURAL	5.000,00
	1712.00.0.0.00.00 <b>TRANSFERÊNCIAS DAS COMPENSAÇÕES FINANCEIRAS PELA EXPLORAÇÃO</b>	1.510.000,00
	1712.52.0.0.00.00      COTA-PARTE DA COMPENSAÇÃO FINANCEIRA PELA PRODUÇÃO DE PETRÓL	1.500.000,00
	1712.52.4.0.00.00      COTA-PARTE DO FUNDO ESPECIAL DO PETRÓLEO – FEP	1.500.000,00
65	1712.52.4.1.00.00      COTA-PARTE DO FUNDO ESPECIAL DO PETRÓLEO – FEP - PRINCIPAL	1.500.000,00
	1712.99.0.0.00.00      OUTRAS TRANSFERÊNCIAS DECORRENTES DE COMPENSAÇÃO FINANCEIRA	10.000,00



**PREFEITURA MUNICIPAL DE CAMETÁ**  
AV. GENTIL BITENCOURT  
05105283/0001-50      Exercício: 2024  
**COMPARATIVO DA RECEITA ORÇADA COM ARRECADADA**

Page 4  
Lei: 1, Data: 23/12/2020

CODIGO	ESPECIFICAÇÃO	ORÇADA
01	<b>PREFEITURA MUNICIPAL DE CAMETÁ</b>	168.021.897,45
1000.00.0.0.00.00	<b>RECEITAS CORRENTES.</b>	172.395.000,00
1700.00.0.0.00.00	<b>TRANSFERÊNCIAS CORRENTES</b>	116.255.000,00
1710.00.0.0.00.00	<b>TRANSFERÊNCIAS DA UNIÃO E DE SUAS ENTIDADES</b>	88.865.000,00
1712.99.0.0.00.00	OUTRAS TRANSFERÊNCIAS DECORRENTES DE COMPENSAÇÃO FINANCEIRA	10.000,00
66 1712.99.0.1.00.00	OUTRAS TRANSFERÊNCIAS DECORRENTES DE COMPENSAÇÃO FINANCEIRA	10.000,00
1717.00.0.0.00.00	<b>TRANSFERÊNCIAS DE CONVÊNIO DA UNIÃO E DE SUAS ENTIDADES</b>	2.000.000,00
1717.54.0.0.00.00	TRANSFERÊNCIAS DE CONVÊNIO DA UNIÃO DESTINADAS A PROGRAMAS	1.000.000,00
1717.54.0.0.00.00	TRANSFERÊNCIAS DE CONVÊNIO DA UNIÃO DESTINADAS A PROGRAMAS	1.000.000,00
90 1717.54.0.1.00.00	TRANSFERÊNCIAS DE CONVÊNIO DA UNIÃO DESTINADAS A PROGRAMAS	1.000.000,00
1717.99.0.0.00.00	OUTRAS TRANSFERÊNCIAS DE CONVÊNIO DA UNIÃO E DE SUAS ENTIDA	1.000.000,00
1717.99.0.0.00.00	OUTRAS TRANSFERÊNCIAS DE CONVÊNIO DA UNIÃO E DE SUAS ENTIDA	1.000.000,00
91 1717.99.0.1.00.00	OUTRAS TRANSFERÊNCIAS DE CONVÊNIO DA UNIÃO E DE SUAS ENTIDA	1.000.000,00
1719.00.0.0.00.00	<b>OUTRAS TRANSFERÊNCIAS DE RECURSOS DA UNIÃO E DE SUAS ENTIDAD</b>	2.850.000,00
1719.99.0.0.00.00	OUTRAS TRANSFERÊNCIAS DE RECURSOS DA UNIÃO E DE SUAS ENTIDAD	2.850.000,00
1719.99.0.0.00.00	OUTRAS TRANSFERÊNCIAS DE RECURSOS DA UNIÃO E DE SUAS ENTIDAD	2.850.000,00
140 1719.99.0.1.00.00	OUTRAS TRANSFERÊNCIAS DE RECURSOS DA UNIÃO E DE SUAS ENTIDAD	2.850.000,00
1720.00.0.0.00.00	<b>TRANSFERÊNCIAS DOS ESTADOS E DO DISTRITO FEDERAL E DE SUAS E</b>	27.390.000,00
1721.00.0.0.00.00	<b>PARTICIPAÇÃO NA RECEITA DOS ESTADOS E DISTRITO FEDERAL</b>	19.890.000,00
1721.50.0.0.00.00	COTA-PARTE DO ICMS	15.490.000,00
1721.50.0.0.00.00	COTA-PARTE DO ICMS	15.490.000,00
92 1721.50.0.1.00.00	COTA-PARTE DO ICMS - PRINCIPAL	15.490.000,00
1721.51.0.0.00.00	COTA-PARTE DO IPVA	4.000.000,00
1721.51.0.0.00.00	COTA-PARTE DO IPVA	4.000.000,00
93 1721.51.0.1.00.00	COTA-PARTE DO IPVA - PRINCIPAL	4.000.000,00
1721.52.0.0.00.00	COTA-PARTE DO IPI - MUNICÍPIOS	350.000,00
1721.52.0.0.00.00	COTA-PARTE DO IPI - MUNICÍPIOS	350.000,00
94 1721.52.0.1.00.00	COTA-PARTE DO IPI - MUNICÍPIOS - PRINCIPAL	350.000,00
1721.53.0.0.00.00	COTA-PARTE DA CONTRIBUIÇÃO DE INTERVENÇÃO NO DOMÍNIO ECONÔMI	50.000,00
1721.53.0.0.00.00	COTA-PARTE DA CONTRIBUIÇÃO DE INTERVENÇÃO NO DOMÍNIO ECONÔMI	50.000,00
95 1721.53.0.1.00.00	COTA-PARTE DA CONTRIBUIÇÃO DE INTERVENÇÃO NO DOMÍNIO ECONÔMI	50.000,00
1724.00.0.0.00.00	<b>TRANSFERÊNCIAS DE CONVÊNIO DOS ESTADOS E DF E DE SUAS ENTID</b>	7.000.000,00
1724.99.0.0.00.00	OUTRAS TRANSFERÊNCIAS DE CONVÊNIO DOS ESTADOS E DF E DE SUA	7.000.000,00
1724.99.0.0.00.00	OUTRAS TRANSFERÊNCIAS DE CONVÊNIO DOS ESTADOS E DF E DE SUA	7.000.000,00
100 1724.99.0.1.00.00	OUTRAS TRANSFERÊNCIAS DE CONVÊNIO DOS ESTADOS E DF E DE SUA	7.000.000,00
1729.00.0.0.00.00	<b>OUTRAS TRANSFERÊNCIAS DOS ESTADOS E DISTRITO FEDERAL</b>	500.000,00
1729.99.0.0.00.00	OUTRAS TRANSFERÊNCIAS DOS ESTADOS E DF	500.000,00
1729.99.0.0.00.00	OUTRAS TRANSFERÊNCIAS DOS ESTADOS E DF	500.000,00
102 1729.99.0.1.00.00	OUTRAS TRANSFERÊNCIAS DOS ESTADOS E DF - PRINCIPAL	500.000,00
1900.00.0.0.00.00	<b>OUTRAS RECEITAS CORRENTES</b>	150.000,00
1920.00.0.0.00.00	<b>INDENIZAÇÕES, RESTITUIÇÕES E RESSARCIMENTOS</b>	150.000,00



**PREFEITURA MUNICIPAL DE CAMETÁ**  
AV. GENTIL BITENCOURT  
05105283/0001-50      Exercício: 2024  
**COMPARATIVO DA RECEITA ORÇADA COM ARRECADADA**

Page 5  
Lei: 1, Data: 23/12/2020

CODIGO	ESPECIFICAÇÃO	ORÇADA
01	<b>PREFEITURA MUNICIPAL DE CAMETÁ</b>	168.021.897,45
1000.00.0.0.00.00	<b>RECEITAS CORRENTES.</b>	172.395.000,00
1900.00.0.0.00.00	<b>OUTRAS RECEITAS CORRENTES</b>	150.000,00
1920.00.0.0.00.00	<b>INDENIZAÇÕES, RESTITUIÇÕES E RESSARCIMENTOS</b>	150.000,00
1921.00.0.0.00.00	<b>INDENIZAÇÕES</b>	50.000,00
1921.99.0.0.00.00	<b>OUTRAS INDENIZAÇÕES</b>	50.000,00
1921.99.0.0.00.00	<b>OUTRAS INDENIZAÇÕES</b>	50.000,00
108 1921.99.0.1.00.00	<b>OUTRAS INDENIZAÇÕES - PRINCIPAL</b>	50.000,00
1922.00.0.0.00.00	<b>RESTITUIÇÕES</b>	50.000,00
1922.99.0.0.00.00	<b>OUTRAS RESTITUIÇÕES</b>	50.000,00
1922.99.0.0.00.00	<b>OUTRAS RESTITUIÇÕES</b>	50.000,00
109 1922.99.0.1.00.00	<b>OUTRAS RESTITUIÇÕES - PRINCIPAL</b>	50.000,00
1923.00.0.0.00.00	<b>RESSARCIMENTOS</b>	50.000,00
1923.99.0.0.00.00	<b>OUTROS RESSARCIMENTOS</b>	50.000,00
1923.99.0.0.00.00	<b>OUTROS RESSARCIMENTOS</b>	50.000,00
110 1923.99.0.1.00.00	<b>OUTROS RESSARCIMENTOS - PRINCIPAL</b>	50.000,00
2000.00.0.0.00.00	<b>RECEITAS DE CAPITAL</b>	15.195.897,45
2200.00.0.0.00.00	<b>ALIENAÇÃO DE BENS</b>	200.000,00
2210.00.0.0.00.00	<b>ALIENAÇÃO DE BENS MÓVEIS</b>	100.000,00
2213.00.0.0.00.00	<b>ALIENAÇÃO DE BENS MÓVEIS E SEMOVENTES</b>	100.000,00
2213.01.0.0.00.00	<b>ALIENAÇÃO DE BENS MÓVEIS E SEMOVENTES</b>	100.000,00
2213.01.0.0.00.00	<b>ALIENAÇÃO DE BENS MÓVEIS E SEMOVENTES</b>	100.000,00
112 2213.01.0.1.00.00	<b>ALIENAÇÃO DE BENS MÓVEIS E SEMOVENTES - PRINCIPAL</b>	100.000,00
2220.00.0.0.00.00	<b>ALIENAÇÃO DE BENS IMÓVEIS</b>	100.000,00
2221.00.0.0.00.00	<b>ALIENAÇÃO DE BENS IMÓVEIS</b>	100.000,00
2221.01.0.0.00.00	<b>ALIENAÇÃO DE BENS IMÓVEIS</b>	100.000,00
2221.01.0.0.00.00	<b>ALIENAÇÃO DE BENS IMÓVEIS</b>	100.000,00
113 2221.01.0.1.00.00	<b>ALIENAÇÃO DE BENS IMÓVEIS - PRINCIPAL</b>	100.000,00
2400.00.0.0.00.00	<b>TRANSFERÊNCIAS DE CAPITAL</b>	14.995.897,45
2410.00.0.0.00.00	<b>TRANSFERÊNCIAS DA UNIÃO E DE SUAS ENTIDADES</b>	5.495.897,45
2414.00.0.0.00.00	<b>TRANSFERÊNCIAS DE CONVÊNIO DA UNIÃO E DE SUAS ENTIDADES</b>	2.495.897,45
2414.52.0.0.00.00	<b>TRANSFERÊNCIAS DE CONVÊNIO DA UNIÃO DESTINADAS A PROGRAMAS</b>	1.000.000,00
2414.52.0.0.00.00	<b>TRANSFERÊNCIAS DE CONVÊNIO DA UNIÃO DESTINADAS A PROGRAMAS</b>	1.000.000,00
124 2414.52.0.1.00.00	<b>TRANSFERÊNCIAS DE CONVÊNIO DA UNIÃO DESTINADAS A PROGRAMAS</b>	1.000.000,00
2414.54.0.0.00.00	<b>TRANSFERÊNCIAS DE CONVÊNIO DA UNIÃO DESTINADAS A PROGRAMAS</b>	495.897,45
2414.54.0.0.00.00	<b>TRANSFERÊNCIAS DE CONVÊNIO DA UNIÃO DESTINADAS A PROGRAMAS</b>	495.897,45
126 2414.54.0.1.00.00	<b>TRANSFERÊNCIAS DE CONVÊNIO DA UNIÃO DESTINADAS A PROGRAMAS</b>	495.897,45
2414.99.0.0.00.00	<b>OUTRAS TRANSFERÊNCIAS DE CONVÊNIO DA UNIÃO E DE SUAS ENTIDA</b>	1.000.000,00
2414.99.0.0.00.00	<b>OUTRAS TRANSFERÊNCIAS DE CONVÊNIO DA UNIÃO E DE SUAS ENTIDA</b>	1.000.000,00
127 2414.99.0.1.00.00	<b>OUTRAS TRANSFERÊNCIAS DE CONVÊNIO DA UNIÃO E DE SUAS ENTIDA</b>	1.000.000,00
2419.00.0.0.00.00	<b>OUTRAS TRANSFERÊNCIAS DE RECURSOS DA UNIÃO E DE SUAS ENTIDAD</b>	3.000.000,00





**PREFEITURA MUNICIPAL DE CAMETÁ**  
AV. GENTIL BITENCOURT  
05105283/0001-50 Exercício: 2024  
**COMPARATIVO DA RECEITA ORÇADA COM ARRECADADA**

CODIGO	ESPECIFICAÇÃO	ORÇADA
01	<b>PREFEITURA MUNICIPAL DE CAMETÁ</b>	168.021.897,45
2000.00.0.0.00.00	<b>RECEITAS DE CAPITAL</b>	15.195.897,45
2400.00.0.0.00.00	<b>TRANSFERÊNCIAS DE CAPITAL</b>	14.995.897,45
2410.00.0.0.00.00	<b>TRANSFERÊNCIAS DA UNIÃO E DE SUAS ENTIDADES</b>	5.495.897,45
2419.99.0.0.00.00	OUTRAS TRANSFERÊNCIAS DE RECURSOS DA UNIÃO E DE SUAS ENTIDAD	3.000.000,00
2419.99.0.0.00.00	OUTRAS TRANSFERÊNCIAS DE RECURSOS DA UNIÃO E DE SUAS ENTIDAD	3.000.000,00
128 2419.99.0.1.00.00	OUTRAS TRANSFERÊNCIAS DE RECURSOS DA UNIÃO E DE SUAS ENTIDAD	3.000.000,00
2420.00.0.0.00.00	<b>TRANSFERÊNCIAS DOS ESTADOS E DO DISTRITO FEDERAL E DE SUAS E</b>	9.500.000,00
2422.00.0.0.00.00	TRANSFERÊNCIAS DE CONVÊNIO DOS ESTADOS E DF E DE SUAS ENTID	7.000.000,00
2422.99.0.0.00.00	OUTRAS TRANSFERÊNCIAS DE CONVÊNIO DOS ESTADOS E DF E DE SUA	7.000.000,00
2422.99.0.0.00.00	OUTRAS TRANSFERÊNCIAS DE CONVÊNIO DOS ESTADOS E DF E DE SUA	7.000.000,00
132 2422.99.0.1.00.00	OUTRAS TRANSFERÊNCIAS DE CONVÊNIO DOS ESTADOS E DF E DE SUA	7.000.000,00
2429.00.0.0.00.00	OUTRAS TRANSFERÊNCIAS DE RECURSOS DOS ESTADOS	2.500.000,00
2429.99.0.0.00.00	OUTRAS TRANSFERÊNCIAS DE RECURSOS DOS ESTADOS	2.500.000,00
2429.99.0.0.00.00	OUTRAS TRANSFERÊNCIAS DE RECURSOS DOS ESTADOS	2.500.000,00
134 2429.99.0.1.00.00	OUTRAS TRANSFERÊNCIAS DE RECURSOS DOS ESTADOS - PRINCIPAL	2.500.000,00
9000.00.0.0.00.00	<b>(R) DEDUÇÕES DA RECEITA</b>	-19.569.000,00
9500.00.0.0.00.00	<b>(R) DEDUÇÕES DO FUNDEB</b>	-19.569.000,00
9510.00.0.0.00.00	<b>(R) DEDUÇÕES DO FUNDEB</b>	-19.569.000,00
9510.00.0.0.00.00	(R) DEDUÇÕES DO FUNDEB	-19.569.000,00
9510.00.0.0.00.00	(R) DEDUÇÕES DO FUNDEB	-19.569.000,00
9510.00.0.0.00.00	(R) DEDUÇÕES DO FUNDEB	-19.569.000,00
135 9510.00.0.0.00.00	(R) DEDUÇÕES DO FUNDEB	-19.569.000,00
04	<b>FUNDO MUN. DESENV. DA EDUCAÇÃO BÁSICA - FUNDEB</b>	284.600.000,00
1000.00.0.0.00.00	<b>RECEITAS CORRENTES.</b>	284.600.000,00
1300.00.0.0.00.00	<b>RECEITA PATRIMONIAL</b>	1.100.000,00
1320.00.0.0.00.00	<b>VALORES MOBILIÁRIOS</b>	1.100.000,00
1321.00.0.0.00.00	JUROS E CORREÇÕES MONETÁRIAS	1.100.000,00
1321.01.0.0.00.00	REMUNERAÇÃO DE DEPÓSITOS BANCÁRIOS	1.100.000,00
1321.01.0.0.00.00	REMUNERAÇÃO DE DEPÓSITOS BANCÁRIOS	1.100.000,00
45 1321.01.0.1.00.00	REMUNERAÇÃO DE DEPÓSITOS BANCÁRIOS - PRINCIPAL	1.100.000,00
1700.00.0.0.00.00	<b>TRANSFERÊNCIAS CORRENTES</b>	283.500.000,00
1710.00.0.0.00.00	<b>TRANSFERÊNCIAS DA UNIÃO E DE SUAS ENTIDADES</b>	154.000.000,00
1715.00.0.0.00.00	TRANSFERÊNCIAS DE RECURSOS DE COMPLEMENTAÇÃO DA UNIÃO AO FUN	154.000.000,00
1715.50.0.0.00.00	TRANSFERÊNCIAS DE RECURSOS DE COMPLEMENTAÇÃO DA UNIÃO AO FUN	70.000.000,00
1715.50.0.0.00.00	TRANSFERÊNCIAS DE RECURSOS DE COMPLEMENTAÇÃO DA UNIÃO AO FUN	70.000.000,00
83 1715.50.0.1.00.00	TRANSFERÊNCIAS DE RECURSOS DE COMPLEMENTAÇÃO DA UNIÃO AO FUN	70.000.000,00
1715.51.0.0.00.00	TRANSFERÊNCIAS DE RECURSOS DE COMPLEMENTAÇÃO DA UNIÃO AO FUN	81.000.000,00
1715.51.0.0.00.00	TRANSFERÊNCIAS DE RECURSOS DE COMPLEMENTAÇÃO DA UNIÃO AO FUN	81.000.000,00
84 1715.51.0.1.00.00	TRANSFERÊNCIAS DE RECURSOS DE COMPLEMENTAÇÃO DA UNIÃO AO FUN	81.000.000,00



CODIGO	ESPECIFICAÇÃO	ORÇADA
04	<b>FUNDO MUN. DESENV. DA EDUCAÇÃO BÁSICA - FUNDEB</b>	284.600.000,00
1000.00.0.0.00.00	<b>RECEITAS CORRENTES.</b>	284.600.000,00
1700.00.0.0.00.00	<b>TRANSFERÊNCIAS CORRENTES</b>	283.500.000,00
1710.00.0.0.00.00	<b>TRANSFERÊNCIAS DA UNIÃO E DE SUAS ENTIDADES</b>	154.000.000,00
1715.52.0.0.00.00	TRANSFERÊNCIAS DE RECURSOS DE COMPLEMENTAÇÃO DA UNIÃO AO FUN	3.000.000,00
1715.52.0.0.00.00	TRANSFERÊNCIAS DE RECURSOS DE COMPLEMENTAÇÃO DA UNIÃO AO FUN	3.000.000,00
85 1715.52.0.1.00.00	TRANSFERÊNCIAS DE RECURSOS DE COMPLEMENTAÇÃO DA UNIÃO AO FUN	3.000.000,00
1750.00.0.0.00.00	<b>TRANSFERÊNCIAS DE OUTRAS INSTITUIÇÕES PÚBLICAS</b>	129.500.000,00
1751.00.0.0.00.00	TRANSFERÊNCIAS DE RECURSOS DO FUNDO DE MANUTENÇÃO E DESENVOL	129.500.000,00
1751.50.0.0.00.00	TRANSFERÊNCIAS DE RECURSOS DO FUNDO DE MANUTENÇÃO E DESENVOL	129.500.000,00
1751.50.0.0.00.00	TRANSFERÊNCIAS DE RECURSOS DO FUNDO DE MANUTENÇÃO E DESENVOL	129.500.000,00
104 1751.50.0.1.00.00	TRANSFERÊNCIAS DE RECURSOS DO FUNDO DE MANUTENÇÃO E DESENVOL	129.500.000,00
05	<b>FUNDO MUNICIPAL DE EDUCAÇÃO</b>	32.201.000,00
1000.00.0.0.00.00	<b>RECEITAS CORRENTES.</b>	27.531.000,00
1300.00.0.0.00.00	<b>RECEITA PATRIMONIAL</b>	3.300.000,00
1320.00.0.0.00.00	<b>VALORES MOBILIÁRIOS</b>	3.300.000,00
1321.00.0.0.00.00	<b>JUROS E CORREÇÕES MONETÁRIAS</b>	3.300.000,00
1321.01.0.0.00.00	REMUNERAÇÃO DE DEPÓSITOS BANCÁRIOS	3.300.000,00
1321.01.0.0.00.00	REMUNERAÇÃO DE DEPÓSITOS BANCÁRIOS	3.300.000,00
47 1321.01.0.1.00.00	REMUNERAÇÃO DE DEPÓSITOS BANCÁRIOS - PRINCIPAL	3.300.000,00
1700.00.0.0.00.00	<b>TRANSFERÊNCIAS CORRENTES</b>	24.231.000,00
1710.00.0.0.00.00	<b>TRANSFERÊNCIAS DA UNIÃO E DE SUAS ENTIDADES</b>	21.431.000,00
1714.00.0.0.00.00	TRANSFERÊNCIAS DE RECURSOS DO FUNDO NACIONAL DO DESENVOLVIME	21.131.000,00
1714.50.0.0.00.00	TRANSFERÊNCIAS DO SALÁRIO-EDUCAÇÃO	3.600.000,00
1714.50.0.0.00.00	TRANSFERÊNCIAS DO SALÁRIO-EDUCAÇÃO	3.600.000,00
77 1714.50.0.1.00.00	TRANSFERÊNCIAS DO SALÁRIO-EDUCAÇÃO - PRINCIPAL	3.600.000,00
1714.51.0.0.00.00	TRANSFERÊNCIAS DIRETAS DO FNDE REFERENTES AO PROGRAMA DINHEI	12.000,00
1714.51.0.0.00.00	TRANSFERÊNCIAS DIRETAS DO FNDE REFERENTES AO PROGRAMA DINHEI	12.000,00
78 1714.51.0.1.00.00	TRANSFERÊNCIAS DIRETAS DO FNDE REFERENTES AO PROGRAMA DINHEI	12.000,00
1714.52.0.0.00.00	TRANSFERÊNCIAS REFERENTES AO PROGRAMA NACIONAL DE ALIMENTAÇÃO	4.400.000,00
1714.52.0.0.00.00	TRANSFERÊNCIAS REFERENTES AO PROGRAMA NACIONAL DE ALIMENTAÇÃO	4.400.000,00
79 1714.52.0.1.00.00	TRANSFERÊNCIAS REFERENTES AO PROGRAMA NACIONAL DE ALIMENTAÇÃO	4.400.000,00
1714.53.0.0.00.00	TRANSFERÊNCIAS REFERENTES AO PROGRAMA NACIONAL DE APOIO AO T	7.110.000,00
1714.53.0.0.00.00	TRANSFERÊNCIAS REFERENTES AO PROGRAMA NACIONAL DE APOIO AO T	7.110.000,00
80 1714.53.0.1.00.00	TRANSFERÊNCIAS REFERENTES AO PROGRAMA NACIONAL DE APOIO AO T	7.110.000,00
1714.99.0.0.00.00	OUTRAS TRANSFERÊNCIAS DIRETAS DO FUNDO NACIONAL DO DESENVOLV	6.009.000,00
1714.99.0.0.00.00	OUTRAS TRANSFERÊNCIAS DIRETAS DO FUNDO NACIONAL DO DESENVOLV	6.009.000,00
82 1714.99.0.1.00.00	OUTRAS TRANSFERÊNCIAS DIRETAS DO FUNDO NACIONAL DO DESENVOLV	6.009.000,00
1717.00.0.0.00.00	TRANSFERÊNCIAS DE CONVÊNIOS DA UNIÃO E DE SUAS ENTIDADES	300.000,00
1717.51.0.0.00.00	TRANSFERÊNCIAS DE CONVÊNIOS DA UNIÃO DESTINADAS A PROGRAMAS	200.000,00



**PREFEITURA MUNICIPAL DE CAMETÁ**  
AV. GENTIL BITENCOURT  
05105283/0001-50      Exercício: 2024  
**COMPARATIVO DA RECEITA ORÇADA COM ARRECADADA**

Page 8  
Lei: 1, Data: 23/12/2020

CODIGO	ESPECIFICAÇÃO	ORÇADA
05	<b>FUNDO MUNICIPAL DE EDUCAÇÃO</b>	32.201.000,00
1000.00.0.0.00.00	<b>RECEITAS CORRENTES.</b>	27.531.000,00
1700.00.0.0.00.00	<b>TRANSFERÊNCIAS CORRENTES</b>	24.231.000,00
1710.00.0.0.00.00	<b>TRANSFERÊNCIAS DA UNIÃO E DE SUAS ENTIDADES</b>	21.431.000,00
1717.51.0.0.00.00	TRANSFERÊNCIAS DE CONVÊNIO DA UNIÃO DESTINADAS A PROGRAMAS	200.000,00
88 1717.51.0.1.00.00	TRANSFERÊNCIAS DE CONVÊNIO DA UNIÃO DESTINADAS A PROGRAMAS	200.000,00
1717.52.0.0.00.00	TRANSFERÊNCIAS DE CONVÊNIO DA UNIÃO DESTINADAS A PROGRAMAS	100.000,00
1717.52.0.0.00.00	TRANSFERÊNCIAS DE CONVÊNIO DA UNIÃO DESTINADAS A PROGRAMAS	100.000,00
89 1717.52.0.1.00.00	TRANSFERÊNCIAS DE CONVÊNIO DA UNIÃO DESTINADAS A PROGRAMAS	100.000,00
1720.00.0.0.00.00	<b>TRANSFERÊNCIAS DOS ESTADOS E DO DISTRITO FEDERAL E DE SUAS E</b>	2.800.000,00
1724.00.0.0.00.00	TRANSFERÊNCIAS DE CONVÊNIO DOS ESTADOS E DF E DE SUAS ENTID	2.800.000,00
1724.51.0.0.00.00	TRANSFERÊNCIAS DE CONVÊNIO DOS ESTADOS DESTINADAS A PROGRAM	2.800.000,00
1724.51.0.0.00.00	TRANSFERÊNCIAS DE CONVÊNIO DOS ESTADOS DESTINADAS A PROGRAM	2.800.000,00
99 1724.51.0.1.00.00	TRANSFERÊNCIAS DE CONVÊNIO DOS ESTADOS DESTINADAS A PROGRAM	2.800.000,00
2000.00.0.0.00.00	<b>RECEITAS DE CAPITAL</b>	4.670.000,00
2400.00.0.0.00.00	<b>TRANSFERÊNCIAS DE CAPITAL</b>	4.670.000,00
2410.00.0.0.00.00	<b>TRANSFERÊNCIAS DA UNIÃO E DE SUAS ENTIDADES</b>	3.370.000,00
2412.00.0.0.00.00	TRANSFERÊNCIAS DE RECURSOS DO FUNDO NACIONAL DO DESENVOLVIME	2.870.000,00
2412.50.0.0.00.00	TRANSFERÊNCIAS DE RECURSOS DESTINADOS A PROGRAMAS DE EDUCAÇÃ	2.870.000,00
2412.50.1.0.00.00	TRANSFERÊNCIAS PARA O PROGRAMA DE APOIO AO TRANSPORTE ESCOLA	2.870.000,00
120 2412.50.1.1.00.00	TRANSFERÊNCIAS PARA O PROGRAMA DE APOIO AO TRANSPORTE ESCOLA	2.870.000,00
2414.00.0.0.00.00	TRANSFERÊNCIAS DE CONVÊNIO DA UNIÃO E DE SUAS ENTIDADES	500.000,00
2414.51.0.0.00.00	TRANSFERÊNCIAS DE CONVÊNIO DA UNIÃO DESTINADAS A PROGRAMAS	500.000,00
2414.51.0.0.00.00	TRANSFERÊNCIAS DE CONVÊNIO DA UNIÃO DESTINADAS A PROGRAMAS	500.000,00
123 2414.51.0.1.00.00	TRANSFERÊNCIAS DE CONVÊNIO DA UNIÃO DESTINADAS A PROGRAMAS	500.000,00
2420.00.0.0.00.00	<b>TRANSFERÊNCIAS DOS ESTADOS E DO DISTRITO FEDERAL E DE SUAS E</b>	1.300.000,00
2422.00.0.0.00.00	TRANSFERÊNCIAS DE CONVÊNIO DOS ESTADOS E DF E DE SUAS ENTID	300.000,00
2422.51.0.0.00.00	TRANSFERÊNCIAS DE CONVÊNIO DOS ESTADOS DESTINADAS A PROGRAM	300.000,00
2422.51.0.0.00.00	TRANSFERÊNCIAS DE CONVÊNIO DOS ESTADOS DESTINADAS A PROGRAM	300.000,00
131 2422.51.0.1.00.00	TRANSFERÊNCIAS DE CONVÊNIO DOS ESTADOS DESTINADAS A PROGRAM	300.000,00
2429.00.0.0.00.00	<b>OUTRAS TRANSFERÊNCIAS DE RECURSOS DOS ESTADOS</b>	1.000.000,00
2429.51.0.0.00.00	TRANSFERÊNCIAS DE RECURSOS DESTINADOS A PROGRAMAS DE EDUCAÇÃ	1.000.000,00
2429.51.0.0.00.00	TRANSFERÊNCIAS DE RECURSOS DESTINADOS A PROGRAMAS DE EDUCAÇÃ	1.000.000,00
133 2429.51.0.1.00.00	TRANSFERÊNCIAS DE RECURSOS DESTINADOS A PROGRAMAS DE EDUCAÇÃ	1.000.000,00
06	<b>FUNDO MUNICIPAL DE SAÚDE</b>	94.150.000,00
1000.00.0.0.00.00	<b>RECEITAS CORRENTES.</b>	88.100.000,00
1300.00.0.0.00.00	<b>RECEITA PATRIMONIAL</b>	100.000,00
1320.00.0.0.00.00	<b>VALORES MOBILIÁRIOS</b>	100.000,00
1321.00.0.0.00.00	<b>JUROS E CORREÇÕES MONETÁRIAS</b>	100.000,00
1321.01.0.0.00.00	<b>REMUNERAÇÃO DE DEPÓSITOS BANCÁRIOS</b>	100.000,00



# PREFEITURA MUNICIPAL DE CAMETÁ

AV. GENTIL BITENCOURT

05105283/0001-50

Exercício: 2024

## COMPARATIVO DA RECEITA ORÇADA COM ARRECADADA

Page 9

Lei: 1, Data: 23/12/2020

CODIGO	ESPECIFICAÇÃO	ORÇADA
06	<b>FUNDO MUNICIPAL DE SAÚDE</b>	94.150.000,00
1000.00.0.0.00.00	<b>RECEITAS CORRENTES.</b>	88.100.000,00
1300.00.0.0.00.00	<b>RECEITA PATRIMONIAL</b>	100.000,00
1320.00.0.0.00.00	<b>VALORES MOBILIÁRIOS</b>	100.000,00
1321.01.0.0.00.00	REMUNERAÇÃO DE DEPÓSITOS BANCÁRIOS	100.000,00
48 1321.01.0.1.00.00	REMUNERAÇÃO DE DEPÓSITOS BANCÁRIOS - PRINCIPAL	100.000,00
1700.00.0.0.00.00	<b>TRANSFERÊNCIAS CORRENTES</b>	88.000.000,00
1710.00.0.0.00.00	<b>TRANSFERÊNCIAS DA UNIÃO E DE SUAS ENTIDADES</b>	84.400.000,00
1713.00.0.0.00.00	TRANSFERÊNCIAS DE RECURSOS DO SISTEMA ÚNICO DE SAÚDE – SUS	83.400.000,00
1713.50.0.0.00.00	TRANSFERÊNCIAS DE RECURSOS DO SISTEMA ÚNICO DE SAÚDE – SUS –	75.100.000,00
1713.50.1.0.00.00	TRANSFERÊNCIAS DE RECURSOS DO BLOCO DE MANUTENÇÃO DAS AÇÕES	30.000.000,00
67 1713.50.1.1.00.00	TRANSFERÊNCIAS DE RECURSOS DO BLOCO DE MANUTENÇÃO DAS AÇÕES	30.000.000,00
1713.50.2.0.00.00	TRANSFERÊNCIAS DE RECURSOS DO BLOCO DE MANUTENÇÃO DAS AÇÕES	27.000.000,00
68 1713.50.2.1.00.00	TRANSFERÊNCIAS DE RECURSOS DO BLOCO DE MANUTENÇÃO DAS AÇÕES	27.000.000,00
1713.50.3.0.00.00	TRANSFERÊNCIAS DE RECURSOS DO BLOCO DE MANUTENÇÃO DAS AÇÕES	4.100.000,00
69 1713.50.3.1.00.00	TRANSFERÊNCIAS DE RECURSOS DO BLOCO DE MANUTENÇÃO DAS AÇÕES	4.100.000,00
1713.50.4.0.00.00	TRANSFERÊNCIAS DE RECURSOS DO BLOCO DE MANUTENÇÃO DAS AÇÕES	2.000.000,00
70 1713.50.4.1.00.00	TRANSFERÊNCIAS DE RECURSOS DO BLOCO DE MANUTENÇÃO DAS AÇÕES	2.000.000,00
1713.50.5.0.00.00	TRANSFERÊNCIAS DE RECURSOS DO BLOCO DE MANUTENÇÃO DAS AÇÕES	10.000.000,00
71 1713.50.5.1.00.00	TRANSFERÊNCIAS DE RECURSOS DO BLOCO DE MANUTENÇÃO DAS AÇÕES	10.000.000,00
1713.50.9.0.00.00	TRANSFERÊNCIAS DE RECURSOS DO BLOCO DE MANUTENÇÃO DAS AÇÕES	2.000.000,00
72 1713.50.9.1.00.00	TRANSFERÊNCIAS DE RECURSOS DO BLOCO DE MANUTENÇÃO DAS AÇÕES	2.000.000,00
1713.51.0.0.00.00	TRANSFERÊNCIAS DE RECURSOS DO SISTEMA ÚNICO DE SAÚDE – SUS -	8.200.000,00
1713.51.1.0.00.00	TRANSFERÊNCIAS DE RECURSOS DO BLOCO DE ESTRUTURAÇÃO DA REDE	5.000.000,00
73 1713.51.1.1.00.00	TRANSFERÊNCIAS DE RECURSOS DO BLOCO DE ESTRUTURAÇÃO DA REDE	5.000.000,00
1713.51.2.0.00.00	TRANSFERÊNCIAS DE RECURSOS DO BLOCO DE ESTRUTURAÇÃO DA REDE	3.000.000,00
74 1713.51.2.1.00.00	TRANSFERÊNCIAS DE RECURSOS DO BLOCO DE ESTRUTURAÇÃO DA REDE	3.000.000,00
1713.51.3.0.00.00	TRANSFERÊNCIAS DE RECURSOS DO BLOCO DE ESTRUTURAÇÃO DA REDE	200.000,00
75 1713.51.3.1.00.00	TRANSFERÊNCIAS DE RECURSOS DO BLOCO DE ESTRUTURAÇÃO DA REDE	200.000,00
1713.99.0.0.00.00	OUTRAS TRANSFERÊNCIAS DE RECURSOS DO SISTEMA ÚNICO DE SAÚDE	100.000,00
1713.99.0.0.00.00	OUTRAS TRANSFERÊNCIAS DE RECURSOS DO SISTEMA ÚNICO DE SAÚDE	100.000,00
76 1713.99.0.1.00.00	OUTRAS TRANSFERÊNCIAS DE RECURSOS DO SISTEMA ÚNICO DE SAÚDE	100.000,00
1717.00.0.0.00.00	TRANSFERÊNCIAS DE CONVÊNIO DA UNIÃO E DE SUAS ENTIDADES	1.000.000,00
1717.50.0.0.00.00	TRANSFERÊNCIAS DE CONVÊNIO DA UNIÃO PARA O SISTEMA ÚNICO DE	1.000.000,00
1717.50.0.0.00.00	TRANSFERÊNCIAS DE CONVÊNIO DA UNIÃO PARA O SISTEMA ÚNICO DE	1.000.000,00
87 1717.50.0.1.00.00	TRANSFERÊNCIAS DE CONVÊNIO DA UNIÃO PARA O SISTEMA ÚNICO DE	1.000.000,00
1720.00.0.0.00.00	<b>TRANSFERÊNCIAS DOS ESTADOS E DO DISTRITO FEDERAL E DE SUAS E</b>	3.500.000,00
1723.00.0.0.00.00	TRANSFERÊNCIAS DE RECURSOS DO SISTEMA ÚNICO DE SAÚDE – SUS	3.000.000,00
1723.50.0.0.00.00	TRANSFERÊNCIAS DE RECURSOS DO SISTEMA ÚNICO DE SAÚDE – SUS	3.000.000,00
1723.50.0.0.00.00	TRANSFERÊNCIAS DE RECURSOS DO SISTEMA ÚNICO DE SAÚDE – SUS	3.000.000,00
97 1723.50.0.1.00.00	TRANSFERÊNCIAS DE RECURSOS DO SISTEMA ÚNICO DE SAÚDE – SUS -	3.000.000,00



# PREFEITURA MUNICIPAL DE CAMETÁ

AV. GENTIL BITENCOURT

05105283/0001-50

Exercício: 2024

## COMPARATIVO DA RECEITA ORÇADA COM ARRECADADA

Page 10

Lei: 1, Data: 23/12/2020

CODIGO	ESPECIFICAÇÃO	ORÇADA
06	<b>FUNDO MUNICIPAL DE SAÚDE</b>	94.150.000,00
1000.00.0.0.00.00	<b>RECEITAS CORRENTES.</b>	88.100.000,00
1700.00.0.0.00.00	<b>TRANSFERÊNCIAS CORRENTES</b>	88.000.000,00
1720.00.0.0.00.00	<b>TRANSFERÊNCIAS DOS ESTADOS E DO DISTRITO FEDERAL E DE SUAS E</b>	3.500.000,00
1724.00.0.0.00.00	TRANSFERÊNCIAS DE CONVÊNIO DOS ESTADOS E DF E DE SUAS ENTID	500.000,00
1724.50.0.0.00.00	TRANSFERÊNCIAS DE CONVÊNIO DOS ESTADOS E DF PARA O SISTEMA	500.000,00
1724.50.0.0.00.00	TRANSFERÊNCIAS DE CONVÊNIO DOS ESTADOS E DF PARA O SISTEMA	500.000,00
98 1724.50.0.1.00.00	TRANSFERÊNCIAS DE CONVÊNIO DOS ESTADOS E DF PARA O SISTEMA	500.000,00
1730.00.0.0.00.00	<b>TRANSFERÊNCIAS DOS MUNICÍPIOS E DE SUAS ENTIDADES</b>	100.000,00
1731.00.0.0.00.00	TRANSFERÊNCIAS DE RECURSOS DO SISTEMA ÚNICO DE SAÚDE – SUS	100.000,00
1731.50.0.0.00.00	TRANSFERÊNCIAS DE RECURSOS DO SISTEMA ÚNICO DE SAÚDE – SUS	100.000,00
1731.50.0.0.00.00	TRANSFERÊNCIAS DE RECURSOS DO SISTEMA ÚNICO DE SAÚDE – SUS	100.000,00
103 1731.50.0.1.00.00	TRANSFERÊNCIAS DE RECURSOS DO SISTEMA ÚNICO DE SAÚDE – SUS -	100.000,00
2000.00.0.0.00.00	<b>RECEITAS DE CAPITAL</b>	6.050.000,00
2400.00.0.0.00.00	<b>TRANSFERÊNCIAS DE CAPITAL</b>	6.050.000,00
2410.00.0.0.00.00	<b>TRANSFERÊNCIAS DA UNIÃO E DE SUAS ENTIDADES</b>	4.850.000,00
2411.00.0.0.00.00	TRANSFERÊNCIAS DE RECURSOS DO SISTEMA ÚNICO DE SAÚDE - SUS	3.850.000,00
2411.50.0.0.00.00	TRANSFERÊNCIAS DE RECURSOS DO SISTEMA ÚNICO DE SAÚDE – SUS –	200.000,00
2411.50.1.0.00.00	TRANSFERÊNCIAS DE RECURSOS DO BLOCO DE MANUTENÇÃO DAS AÇÕES	200.000,00
114 2411.50.1.1.00.00	TRANSFERÊNCIAS DE RECURSOS DO BLOCO DE MANUTENÇÃO DAS AÇÕES	200.000,00
2411.51.0.0.00.00	TRANSFERÊNCIAS DE RECURSOS DO SISTEMA ÚNICO DE SAÚDE – SUS -	3.600.000,00
2411.51.1.0.00.00	TRANSFERÊNCIAS DE RECURSOS DO BLOCO DE ESTRUTURAÇÃO DA REDE	2.500.000,00
115 2411.51.1.1.00.00	TRANSFERÊNCIAS DE RECURSOS DO BLOCO DE ESTRUTURAÇÃO DA REDE	2.500.000,00
2411.51.2.0.00.00	TRANSFERÊNCIAS DE RECURSOS DO BLOCO DE ESTRUTURAÇÃO DA REDE	1.000.000,00
116 2411.51.2.1.00.00	TRANSFERÊNCIAS DE RECURSOS DO BLOCO DE ESTRUTURAÇÃO DA REDE	1.000.000,00
2411.51.4.0.00.00	TRANSFERÊNCIAS DE RECURSOS DO BLOCO DE ESTRUTURAÇÃO DA REDE	50.000,00
117 2411.51.4.1.00.00	TRANSFERÊNCIAS DE RECURSOS DO BLOCO DE ESTRUTURAÇÃO DA REDE	50.000,00
2411.51.5.0.00.00	TRANSFERÊNCIAS DE RECURSOS DO BLOCO DE ESTRUTURAÇÃO DA REDE	50.000,00
118 2411.51.5.1.00.00	TRANSFERÊNCIAS DE RECURSOS DO BLOCO DE ESTRUTURAÇÃO DA REDE	50.000,00
2411.99.0.0.00.00	OUTRAS TRANSFERÊNCIAS DE RECURSOS DO SISTEMA ÚNICO DE SAÚDE	50.000,00
2411.99.0.0.00.00	OUTRAS TRANSFERÊNCIAS DE RECURSOS DO SISTEMA ÚNICO DE SAÚDE	50.000,00
119 2411.99.0.1.00.00	OUTRAS TRANSFERÊNCIAS DE RECURSOS DO SISTEMA ÚNICO DE SAÚDE	50.000,00
2414.00.0.0.00.00	<b>TRANSFERÊNCIAS DE CONVÊNIO DA UNIÃO E DE SUAS ENTIDADES</b>	1.000.000,00
2414.50.0.0.00.00	TRANSFERÊNCIAS DE CONVÊNIO DA UNIÃO PARA O SISTEMA ÚNICO DE	1.000.000,00
2414.50.0.0.00.00	TRANSFERÊNCIAS DE CONVÊNIO DA UNIÃO PARA O SISTEMA ÚNICO DE	1.000.000,00
122 2414.50.0.1.00.00	TRANSFERÊNCIAS DE CONVÊNIO DA UNIÃO PARA O SISTEMA ÚNICO DE	1.000.000,00
2420.00.0.0.00.00	<b>TRANSFERÊNCIAS DOS ESTADOS E DO DISTRITO FEDERAL E DE SUAS E</b>	1.200.000,00
2421.00.0.0.00.00	TRANSFERÊNCIAS DE RECURSOS DO SISTEMA ÚNICO DE SAÚDE – SUS D	500.000,00
2421.50.0.0.00.00	TRANSFERÊNCIAS DE RECURSOS DO SISTEMA ÚNICO DE SAÚDE – SUS	500.000,00
2421.50.0.0.00.00	TRANSFERÊNCIAS DE RECURSOS DO SISTEMA ÚNICO DE SAÚDE – SUS	500.000,00
129 2421.50.0.1.00.00	TRANSFERÊNCIAS DE RECURSOS DO SISTEMA ÚNICO DE SAÚDE – SUS -	500.000,00



CODIGO	ESPECIFICAÇÃO	ORÇADA
06	<b>FUNDO MUNICIPAL DE SAÚDE</b>	94.150.000,00
2000.00.0.0.00.00	<b>RECEITAS DE CAPITAL</b>	6.050.000,00
2400.00.0.0.00.00	<b>TRANSFERÊNCIAS DE CAPITAL</b>	6.050.000,00
2420.00.0.0.00.00	<b>TRANSFERÊNCIAS DOS ESTADOS E DO DISTRITO FEDERAL E DE SUAS E</b>	1.200.000,00
2422.00.0.0.00.00	TRANSFERÊNCIAS DE CONVÊNIO DOS ESTADOS E DF E DE SUAS ENTID	700.000,00
2422.50.0.0.00.00	TRANSFERÊNCIAS DE CONVÊNIO DOS ESTADOS PARA O SISTEMA ÚNICO	700.000,00
2422.50.0.0.00.00	TRANSFERÊNCIAS DE CONVÊNIO DOS ESTADOS PARA O SISTEMA ÚNICO	700.000,00
130 2422.50.0.1.00.00	TRANSFERÊNCIAS DE CONVÊNIO DOS ESTADOS PARA O SISTEMA ÚNICO	700.000,00
07	<b>FUNDO MUNICIPAL DE ASSIST. SOCIAL</b>	5.080.000,00
1000.00.0.0.00.00	<b>RECEITAS CORRENTES.</b>	1.580.000,00
1300.00.0.0.00.00	<b>RECEITA PATRIMONIAL</b>	80.000,00
1320.00.0.0.00.00	<b>VALORES MOBILIÁRIOS</b>	80.000,00
1321.00.0.0.00.00	JUROS E CORREÇÕES MONETÁRIAS	80.000,00
1321.01.0.0.00.00	REMUNERAÇÃO DE DEPÓSITOS BANCÁRIOS	80.000,00
1321.01.0.0.00.00	REMUNERAÇÃO DE DEPÓSITOS BANCÁRIOS	80.000,00
49 1321.01.0.1.00.00	REMUNERAÇÃO DE DEPÓSITOS BANCÁRIOS - PRINCIPAL	80.000,00
1700.00.0.0.00.00	<b>TRANSFERÊNCIAS CORRENTES</b>	1.500.000,00
1710.00.0.0.00.00	<b>TRANSFERÊNCIAS DA UNIÃO E DE SUAS ENTIDADES</b>	1.000.000,00
1716.00.0.0.00.00	TRANSFERÊNCIAS DE RECURSOS DO FUNDO NACIONAL DE ASSISTÊNCIA	1.000.000,00
1716.50.0.0.00.00	TRANSFERÊNCIAS DE RECURSOS DO FUNDO NACIONAL DE ASSISTÊNCIA	1.000.000,00
1716.50.0.0.00.00	TRANSFERÊNCIAS DE RECURSOS DO FUNDO NACIONAL DE ASSISTÊNCIA	1.000.000,00
86 1716.50.0.1.00.00	TRANSFERÊNCIAS DE RECURSOS DO FUNDO NACIONAL DE ASSISTÊNCIA	1.000.000,00
1720.00.0.0.00.00	<b>TRANSFERÊNCIAS DOS ESTADOS E DO DISTRITO FEDERAL E DE SUAS E</b>	500.000,00
1729.00.0.0.00.00	OUTRAS TRANSFERÊNCIAS DOS ESTADOS E DISTRITO FEDERAL	500.000,00
1729.51.0.0.00.00	TRANSFERÊNCIAS DE ESTADOS DESTINADAS À ASSISTÊNCIA SOCIAL	500.000,00
1729.51.0.0.00.00	TRANSFERÊNCIAS DE ESTADOS DESTINADAS À ASSISTÊNCIA SOCIAL	500.000,00
101 1729.51.0.1.00.00	TRANSFERÊNCIAS DE ESTADOS DESTINADAS À ASSISTÊNCIA SOCIAL -	500.000,00
2000.00.0.0.00.00	<b>RECEITAS DE CAPITAL</b>	3.500.000,00
2400.00.0.0.00.00	<b>TRANSFERÊNCIAS DE CAPITAL</b>	3.500.000,00
2410.00.0.0.00.00	<b>TRANSFERÊNCIAS DA UNIÃO E DE SUAS ENTIDADES</b>	3.500.000,00
2413.00.0.0.00.00	TRANSFERÊNCIAS DE RECURSOS DO FUNDO NACIONAL DE ASSISTÊNCIA	3.500.000,00
2413.50.0.0.00.00	TRANSFERÊNCIAS DE RECURSOS DO FUNDO NACIONAL DE ASSISTÊNCIA	3.500.000,00
2413.50.0.0.00.00	TRANSFERÊNCIAS DE RECURSOS DO FUNDO NACIONAL DE ASSISTÊNCIA	3.500.000,00
121 2413.50.0.1.00.00	TRANSFERÊNCIAS DE RECURSOS DO FUNDO NACIONAL DE ASSISTÊNCIA	3.500.000,00
08	<b>FUNDO MUNICIPAL DE MEIO AMBIENTE</b>	720.000,00
1000.00.0.0.00.00	<b>RECEITAS CORRENTES.</b>	220.000,00
1100.00.0.0.00.00	<b>IMPOSTOS, TAXAS E CONTRIBUIÇÕES DE MELHORIA</b>	150.000,00
1120.00.0.0.00.00	<b>TAXAS</b>	150.000,00
1121.00.0.0.00.00	TAXAS PELO EXERCÍCIO DO PODER DE POLÍCIA	150.000,00
1121.04.0.0.00.00	TAXA DE CONTROLE E FISCALIZAÇÃO AMBIENTAL	150.000,00





**PREFEITURA MUNICIPAL DE CAMETÁ**  
AV. GENTIL BITENCOURT  
05105283/0001-50 Exercício: 2024  
**COMPARATIVO DA RECEITA ORÇADA COM ARRECADADA**

Page 12  
Lei: 1, Data: 23/12/2020

CODIGO	ESPECIFICAÇÃO	ORÇADA
08	<b>FUNDO MUNICIPAL DE MEIO AMBIENTE</b>	720.000,00
1000.00.0.0.00.00	<b>RECEITAS CORRENTES.</b>	220.000,00
1100.00.0.0.00.00	<b>IMPOSTOS, TAXAS E CONTRIBUIÇÕES DE MELHORIA</b>	150.000,00
1120.00.0.0.00.00	<b>TAXAS</b>	150.000,00
1121.04.0.0.00.00	TAXA DE CONTROLE E FISCALIZAÇÃO AMBIENTAL	150.000,00
33 1121.04.0.1.00.00	TAXA DE CONTROLE E FISCALIZAÇÃO AMBIENTAL - PRINCIPAL	150.000,00
1300.00.0.0.00.00	<b>RECEITA PATRIMONIAL</b>	20.000,00
1320.00.0.0.00.00	<b>VALORES MOBILIÁRIOS</b>	20.000,00
1321.00.0.0.00.00	JUROS E CORREÇÕES MONETÁRIAS	20.000,00
1321.01.0.0.00.00	REMUNERAÇÃO DE DEPÓSITOS BANCÁRIOS	20.000,00
1321.01.0.0.00.00	REMUNERAÇÃO DE DEPÓSITOS BANCÁRIOS	20.000,00
50 1321.01.0.1.00.00	REMUNERAÇÃO DE DEPÓSITOS BANCÁRIOS - PRINCIPAL	20.000,00
1900.00.0.0.00.00	<b>OUTRAS RECEITAS CORRENTES</b>	50.000,00
1910.00.0.0.00.00	<b>MULTAS ADMINISTRATIVAS, CONTRATUAIS E JUDICIAIS</b>	50.000,00
1911.00.0.0.00.00	MULTAS ADMINISTRATIVAS, CONTRATUAIS E JUDICIAIS	50.000,00
1911.06.0.0.00.00	MULTAS POR DANOS AMBIENTAIS	50.000,00
1911.06.2.0.00.00	MULTAS JUDICIAIS POR DANOS AMBIENTAIS	50.000,00
107 1911.06.2.1.00.00	MULTAS JUDICIAIS POR DANOS AMBIENTAIS - PRINCIPAL	50.000,00
2000.00.0.0.00.00	<b>RECEITAS DE CAPITAL</b>	500.000,00
2400.00.0.0.00.00	<b>TRANSFERÊNCIAS DE CAPITAL</b>	500.000,00
2410.00.0.0.00.00	<b>TRANSFERÊNCIAS DA UNIÃO E DE SUAS ENTIDADES</b>	500.000,00
2414.00.0.0.00.00	TRANSFERÊNCIAS DE CONVÊNIO DA UNIÃO E DE SUAS ENTIDADES	500.000,00
2414.53.0.0.00.00	TRANSFERÊNCIAS DE CONVÊNIO DA UNIÃO DESTINADAS A PROGRAMAS	500.000,00
2414.53.0.0.00.00	TRANSFERÊNCIAS DE CONVÊNIO DA UNIÃO DESTINADAS A PROGRAMAS	500.000,00
125 2414.53.0.1.00.00	TRANSFERÊNCIAS DE CONVÊNIO DA UNIÃO DESTINADAS A PROGRAMAS	500.000,00
09	<b>SERVIÇO AUTÔNOMO DE ÁGUA E ESGOTO</b>	3.230.000,00
1000.00.0.0.00.00	<b>RECEITAS CORRENTES.</b>	3.230.000,00
1300.00.0.0.00.00	<b>RECEITA PATRIMONIAL</b>	10.000,00
1320.00.0.0.00.00	<b>VALORES MOBILIÁRIOS</b>	10.000,00
1321.00.0.0.00.00	JUROS E CORREÇÕES MONETÁRIAS	10.000,00
1321.01.0.0.00.00	REMUNERAÇÃO DE DEPÓSITOS BANCÁRIOS	10.000,00
1321.01.0.0.00.00	REMUNERAÇÃO DE DEPÓSITOS BANCÁRIOS	10.000,00
53 1321.01.0.1.00.00	REMUNERAÇÃO DE DEPÓSITOS BANCÁRIOS - PRINCIPAL	10.000,00
1600.00.0.0.00.00	<b>RECEITA DE SERVIÇOS</b>	3.220.000,00
1690.00.0.0.00.00	<b>OUTROS SERVIÇOS</b>	3.220.000,00
1699.00.0.0.00.00	OUTROS SERVIÇOS	3.220.000,00
1699.99.0.0.00.00	OUTROS SERVIÇOS	3.220.000,00
1699.99.0.0.00.00	OUTROS SERVIÇOS	3.220.000,00
58 1699.99.0.1.00.00	OUTROS SERVIÇOS - PRINCIPAL	3.000.000,00
60 1699.99.0.2.00.00	OUTROS SERVIÇOS - MULTAS E JUROS DE MORA	20.000,00



**PREFEITURA MUNICIPAL DE CAMETÁ**  
AV. GENTIL BITENCOURT  
05105283/0001-50 Exercício: 2024  
**COMPARATIVO DA RECEITA ORÇADA COM ARRECADADA**

Page 13  
Lei: 1, Data: 23/12/2020

CODIGO	ESPECIFICAÇÃO	ORÇADA
09	<b>SERVIÇO AUTONOMO DE ÁGUA E ESGOTO</b>	3.230.000,00
1000.00.0.0.00.00	<b>RECEITAS CORRENTES.</b>	3.230.000,00
1600.00.0.0.00.00	<b>RECEITA DE SERVIÇOS</b>	3.220.000,00
1690.00.0.0.00.00	<b>OUTROS SERVIÇOS</b>	3.220.000,00
61 1699.99.0.3.00.00	OUTROS SERVIÇOS - DÍVIDA ATIVA	200.000,00
11	<b>SUPERINTENDENCIA MUNICIPAL DE TRÂNSITO E TRANSPORTE</b>	4.705.000,00
1000.00.0.0.00.00	<b>RECEITAS CORRENTES.</b>	3.205.000,00
1100.00.0.0.00.00	<b>IMPOSTOS, TAXAS E CONTRIBUIÇÕES DE MELHORIA</b>	50.000,00
1120.00.0.0.00.00	<b>TAXAS</b>	50.000,00
1121.00.0.0.00.00	TAXAS PELO EXERCÍCIO DO PODER DE POLÍCIA	50.000,00
1121.01.0.0.00.00	TAXAS DE INSPEÇÃO, CONTROLE E FISCALIZAÇÃO	50.000,00
1121.01.0.0.00.00	TAXAS DE INSPEÇÃO, CONTROLE E FISCALIZAÇÃO	50.000,00
25 1121.01.0.1.00.00	TAXAS DE INSPEÇÃO, CONTROLE E FISCALIZAÇÃO - PRINCIPAL	50.000,00
1300.00.0.0.00.00	<b>RECEITA PATRIMONIAL</b>	50.000,00
1320.00.0.0.00.00	<b>VALORES MOBILIÁRIOS</b>	50.000,00
1321.00.0.0.00.00	JUROS E CORREÇÕES MONETÁRIAS	50.000,00
1321.01.0.0.00.00	REMUNERAÇÃO DE DEPÓSITOS BANCÁRIOS	50.000,00
1321.01.0.0.00.00	REMUNERAÇÃO DE DEPÓSITOS BANCÁRIOS	50.000,00
54 1321.01.0.1.00.00	REMUNERAÇÃO DE DEPÓSITOS BANCÁRIOS - PRINCIPAL	50.000,00
1700.00.0.0.00.00	<b>TRANSFERÊNCIAS CORRENTES</b>	800.000,00
1720.00.0.0.00.00	<b>TRANSFERÊNCIAS DOS ESTADOS E DO DISTRITO FEDERAL E DE SUAS E</b>	800.000,00
1724.00.0.0.00.00	TRANSFERÊNCIAS DE CONVÊNIO DOS ESTADOS E DF E DE SUAS ENTID	800.000,00
1724.99.0.0.00.00	OUTRAS TRANSFERÊNCIAS DE CONVÊNIO DOS ESTADOS E DF E DE SUA	800.000,00
1724.99.0.0.00.00	OUTRAS TRANSFERÊNCIAS DE CONVÊNIO DOS ESTADOS E DF E DE SUA	800.000,00
137 1724.99.0.1.00.00	OUTRAS TRANSFERÊNCIAS DE CONVÊNIO DOS ESTADOS E DF E DE SUA	800.000,00
1900.00.0.0.00.00	<b>OUTRAS RECEITAS CORRENTES</b>	2.305.000,00
1910.00.0.0.00.00	<b>MULTAS ADMINISTRATIVAS, CONTRATUAIS E JUDICIAIS</b>	2.105.000,00
1911.00.0.0.00.00	MULTAS ADMINISTRATIVAS, CONTRATUAIS E JUDICIAIS	2.105.000,00
1911.01.0.0.00.00	MULTAS PREVISTAS EM LEGISLAÇÃO ESPECÍFICA	2.105.000,00
1911.01.0.0.00.00	MULTAS PREVISTAS EM LEGISLAÇÃO ESPECÍFICA	2.105.000,00
105 1911.01.0.1.00.00	MULTAS PREVISTAS EM LEGISLAÇÃO ESPECÍFICA - PRINCIPAL	2.000.000,00
106 1911.01.0.5.00.00	MULTAS PREVISTAS EM LEGISLAÇÃO ESPECÍFICA - MULTAS	105.000,00
1930.00.0.0.00.00	<b>BENS, DIREITOS E VALORES INCORPORADOS AO PATRIMÔNIO PÚBLICO</b>	200.000,00
1931.00.0.0.00.00	BENS, DIREITOS E VALORES INCORPORADOS AO PATRIMÔNIO PÚBLICO	200.000,00
1931.02.0.0.00.00	ALIENAÇÃO DE BENS E MERCADORIAS APREENDIDOS POR INFRAÇÕES À	200.000,00
1931.02.0.0.00.00	ALIENAÇÃO DE BENS E MERCADORIAS APREENDIDOS POR INFRAÇÕES À	200.000,00
111 1931.02.0.1.00.00	ALIENAÇÃO DE BENS E MERCADORIAS APREENDIDOS POR INFRAÇÕES À	200.000,00
2000.00.0.0.00.00	<b>RECEITAS DE CAPITAL</b>	1.500.000,00
2400.00.0.0.00.00	<b>TRANSFERÊNCIAS DE CAPITAL</b>	1.500.000,00
2410.00.0.0.00.00	<b>TRANSFERÊNCIAS DA UNIÃO E DE SUAS ENTIDADES</b>	1.500.000,00





# PREFEITURA MUNICIPAL DE CAMETÁ

AV. GENTIL BITENCOURT

05105283/0001-50

Exercício: 2024

## COMPARATIVO DA RECEITA ORÇADA COM ARRECADADA

Page 14

Lei: 1, Data: 23/12/2020

CODIGO	ESPECIFICAÇÃO	ORÇADA
11	<b>SUPERINTENDENCIA MUNICIPAL DE TRÂNSITO E TRANSPORTE</b>	4.705.000,00
2000.00.0.0.00.00	<b>RECEITAS DE CAPITAL</b>	1.500.000,00
2400.00.0.0.00.00	<b>TRANSFERÊNCIAS DE CAPITAL</b>	1.500.000,00
2410.00.0.0.00.00	<b>TRANSFERÊNCIAS DA UNIÃO E DE SUAS ENTIDADES</b>	1.500.000,00
2414.00.0.0.00.00	TRANSFERÊNCIAS DE CONVÊNIO DA UNIÃO E DE SUAS ENTIDADES	1.500.000,00
2414.54.0.0.00.00	TRANSFERÊNCIAS DE CONVÊNIO DA UNIÃO DESTINADAS A PROGRAMAS	1.500.000,00
2414.54.0.0.00.00	TRANSFERÊNCIAS DE CONVÊNIO DA UNIÃO DESTINADAS A PROGRAMAS	1.500.000,00
136 2414.54.0.1.00.00	TRANSFERÊNCIAS DE CONVÊNIO DA UNIÃO DESTINADAS A PROGRAMAS	1.500.000,00
15	<b>FUNDAÇÃO CULTURAL CAMETAENSE - FUNCULT</b>	830.000,00
2000.00.0.0.00.00	<b>RECEITAS DE CAPITAL</b>	830.000,00
2400.00.0.0.00.00	<b>TRANSFERÊNCIAS DE CAPITAL</b>	830.000,00
2420.00.0.0.00.00	<b>TRANSFERÊNCIAS DOS ESTADOS E DO DISTRITO FEDERAL E DE SUAS E</b>	830.000,00
2422.00.0.0.00.00	TRANSFERÊNCIAS DE CONVÊNIO DOS ESTADOS E DF E DE SUAS ENTID	830.000,00
2422.01.0.0.00.00	TRANSFERÊNCIAS DE CONVÊNIO DOS ESTADOS E DF E DE SUAS ENTID	830.000,00
2422.01.0.0.00.00	TRANSFERÊNCIAS DE CONVÊNIO DOS ESTADOS E DF E DE SUAS ENTID	830.000,00
138 2422.01.0.1.00.00	TRANSFERÊNCIAS DE CONVÊNIO DOS ESTADOS E DF E DE SUAS ENTID	830.000,00
<b>TOTAL</b>		<b>593.537.897,45</b>

**PREFEITURA MUNICIPAL DE CAMETÁ**

AV. GENTIL BITENCOURT

05105283/0001-50

Exercício: 2024

**CONSOLIDAÇÃO GERAL DA DESPESA**

Lei: 1, Data: 23/12/2020

CODIGO	ESPECIFICAÇÃO	DOTAÇÃO
01	PREFEITURA MUNICIPAL DE CAMETÁ	80.091.147,45
02	PODER EXECUTIVO	80.091.147,45
0202	GABINETE DO PREFEITO	9.558.500,00
020200	GABINETE DO PREFEITO	9.558.500,00
04	Administração	7.048.500,00
122	Administração Geral	7.048.500,00
0052	ADMINISTRAÇÃO GERAL	6.541.500,00
2003	MANUTENÇÃO DO GABINETE DO PREFEITO	6.541.500,00
0000	MANUTENÇÃO DO GABINETE DO PREFEITO	6.541.500,00
3	DESPESAS CORRENTES	6.521.500,00
4	DESPESAS DE CAPITAL	20.000,00
0059	COMUNICAÇÃO SOCIAL	507.000,00
2004	MANUTENÇÃO DO DEPARTAMENTO DE COMUNICAÇÃO	507.000,00
0000	MANUTENÇÃO DO DEPARTAMENTO DE COMUNICAÇÃO	507.000,00
3	DESPESAS CORRENTES	487.000,00
4	DESPESAS DE CAPITAL	20.000,00
06	Segurança Pública	2.210.000,00
122	Administração Geral	2.210.000,00
0152	APOIO A SEGURANÇA PÚBLICA	2.210.000,00
2010	IMPLEMENTAÇÃO DA GUARDA MUNICIPAL	2.210.000,00
0000	IMPLEMENTAÇÃO DA GUARDA MUNICIPAL	2.210.000,00
3	DESPESAS CORRENTES	2.190.000,00
4	DESPESAS DE CAPITAL	20.000,00
08	Assistência Social	300.000,00
182	Defesa Civil	300.000,00
0052	ADMINISTRAÇÃO GERAL	300.000,00
2412	DEFESA CIVIL E AÇÕES VOLUNTÁRIAS - GP	300.000,00
0000	DEFESA CIVIL E AÇÕES VOLUNTÁRIAS - GP	300.000,00
3	DESPESAS CORRENTES	300.000,00
0203	SECRETARIA MUNICIPAL DE ADMINISTRAÇÃO	5.739.000,00
020300	SECRETARIA MUNICIPAL DE ADMINISTRAÇÃO	5.739.000,00
04	Administração	5.739.000,00
122	Administração Geral	5.739.000,00
0052	ADMINISTRAÇÃO GERAL	5.730.000,00
2005	INATIVOS E PENSIONISTAS	850.000,00



# PREFEITURA MUNICIPAL DE CAMETÁ

AV. GENTIL BITENCOURT

05105283/0001-50

Exercício: 2024

## CONSOLIDAÇÃO GERAL DA DESPESA

Lei: 1, Data: 23/12/2020

CODIGO	ESPECIFICAÇÃO	DOTAÇÃO
01	PREFEITURA MUNICIPAL DE CAMETÁ	80.091.147,45
02	PODER EXECUTIVO	80.091.147,45
0203	SECRETARIA MUNICIPAL DE ADMINISTRAÇÃO	5.739.000,00
020300	SECRETARIA MUNICIPAL DE ADMINISTRAÇÃO	5.739.000,00
2005	INATIVOS E PENSIONISTAS	850.000,00
0000	INATIVOS E PENSIONISTAS	850.000,00
3	DESPESAS CORRENTES	850.000,00
2006	MANUTENÇÃO SECRETARIA MUN. ADMINISTRAÇÃO	4.865.000,00
0000	MANUTENÇÃO SECRETARIA MUN. ADMINISTRAÇÃO	4.865.000,00
3	DESPESAS CORRENTES	4.745.000,00
4	DESPESAS DE CAPITAL	120.000,00
2007	APRIMORAMENTO DA GESTÃO PATRIMONIAL DO MUNICÍPIO	15.000,00
0000	APRIMORAMENTO DA GESTÃO PATRIMONIAL DO MUNICÍPIO	15.000,00
3	DESPESAS CORRENTES	12.000,00
4	DESPESAS DE CAPITAL	3.000,00
0155	CAPACITAÇÃO E QUALIFICAÇÃO PROFISSIONAL	9.000,00
2008	CAPACITAÇÃO, QUALIFICAÇÃO PROFISSIONAL E VALORIZAÇÃO DO SERVIDOR PÚBLICO MUNICIPAL	9.000,00
0000	CAPACITAÇÃO, QUALIFICAÇÃO PROFISSIONAL E VALORIZAÇÃO DO SERVIDOR PÚBLICO MUNICIPAL	9.000,00
3	DESPESAS CORRENTES	9.000,00
0204	SECRETARIA MUNICIPAL DE FINANÇAS	10.149.750,00
020400	SECRETARIA MUNICIPAL DE FINANÇAS	10.149.750,00
04	Administração	9.549.750,00
031	Ação Legislativa	285.000,00
0161	GESTÃO E MANUTENÇÃO TRIBUTÁRIA E OTIMIZAÇÃO DOS SVÇOS ADMINIST. - DEPTO. DE TRIBUTOS E DIV. ALMOX. COMPRAS E SUPRIMENTOS	285.000,00
2250	MANUTENÇÃO DO DEPARTAMENTO DE TRIBUTOS	285.000,00
0000	MANUTENÇÃO DO DEPARTAMENTO DE TRIBUTOS	285.000,00
3	DESPESAS CORRENTES	280.000,00
4	DESPESAS DE CAPITAL	5.000,00
122	Administração Geral	9.264.750,00
0052	ADMINISTRAÇÃO GERAL	9.264.750,00
0001	PARCELAMENTO RECEITA FEDERAL DE CONTRIBUIÇÕES PREVIDENCIÁRIAS	6.059.647,45
0000	PARCELAMENTO RECEITA FEDERAL DE CONTRIBUIÇÕES PREVIDENCIÁRIAS	6.059.647,45
4	DESPESAS DE CAPITAL	6.059.647,45
0002	PARCELAMENTO RECEITA FEDERAL DE TRIBUTOS FEDERAIS - PASEP	1.000.000,00



# PREFEITURA MUNICIPAL DE CAMETÁ

AV. GENTIL BITENCOURT

05105283/0001-50

Exercício: 2024

## CONSOLIDAÇÃO GERAL DA DESPESA

Lei: 1, Data: 23/12/2020

CODIGO	ESPECIFICAÇÃO	DOTAÇÃO
01	PREFEITURA MUNICIPAL DE CAMETÁ	80.091.147,45
02	PODER EXECUTIVO	80.091.147,45
0204	SECRETARIA MUNICIPAL DE FINANÇAS	10.149.750,00
020400	SECRETARIA MUNICIPAL DE FINANÇAS	10.149.750,00
0002	PARCELAMENTO RECEITA FEDERAL DE TRIBUTOS FEDERAIS - PASEP	1.000.000,00
0000	PARCELAMENTO RECEITA FEDERAL DE TRIBUTOS FEDERAIS - PASEP	1.000.000,00
4	DESPESAS DE CAPITAL	1.000.000,00
2011	MANUTENÇÃO DA SECRETARIA MUNICIPAL DE FINANÇAS	2.205.102,55
0000	MANUTENÇÃO DA SECRETARIA MUNICIPAL DE FINANÇAS	2.205.102,55
3	DESPESAS CORRENTES	1.995.102,55
4	DESPESAS DE CAPITAL	210.000,00
28	Encargos Especiais	600.000,00
846	Outros Encargos Especiais	600.000,00
1310	CONTRIBUIÇÃO PARA O PROGRAMA DE FORMAÇÃO DE PATRIMÔNIO DO SERVIDOR	600.000,00
2014	CONTRIBUIÇÃO AO PASEP - SEFIN	600.000,00
0000	CONTRIBUIÇÃO AO PASEP - SEFIN	600.000,00
3	DESPESAS CORRENTES	600.000,00
0205	SECRETARIA MUNICIPAL DE PLANEJAMENTO E GESTÃO	637.000,00
020500	SECRETARIA MUNICIPAL DE PLANEJAMENTO E GESTÃO	637.000,00
04	Administração	637.000,00
121	Planejamento e Orçamento	637.000,00
0052	ADMINISTRAÇÃO GERAL	637.000,00
2015	MANUTENÇÃO DA SECRETARIA DE PLANEJAMENTO E GESTÃO	607.000,00
0000	MANUTENÇÃO DA SECRETARIA DE PLANEJAMENTO E GESTÃO	607.000,00
3	DESPESAS CORRENTES	604.000,00
4	DESPESAS DE CAPITAL	3.000,00
2016	PROGRAMA DE MODERNIZAÇÃO DE GESTÃO PÚBLICA MUNICIPAL	12.000,00
0000	PROGRAMA DE MODERNIZAÇÃO DE GESTÃO PÚBLICA MUNICIPAL	12.000,00
3	DESPESAS CORRENTES	9.000,00
4	DESPESAS DE CAPITAL	3.000,00
2017	MANUTENÇÃO DO CONSELHO GESTOR DO PLANO DIRETOR	9.000,00
0000	MANUTENÇÃO DO CONSELHO GESTOR DO PLANO DIRETOR	9.000,00
3	DESPESAS CORRENTES	9.000,00
2018	IMPLEM. FUNDO MUN. DE DESENVOLV. URBANO E DE INTERESSE SOCIAL	9.000,00
0000	IMPLEM. FUNDO MUN. DE DESENVOLV. URBANO E DE INTERESSE SOCIAL	9.000,00

**PREFEITURA MUNICIPAL DE CAMETÁ**

AV. GENTIL BITENCOURT

05105283/0001-50

Exercício: 2024

**CONSOLIDAÇÃO GERAL DA DESPESA**

Lei: 1, Data: 23/12/2020

CODIGO	ESPECIFICAÇÃO	DOTAÇÃO
01	PREFEITURA MUNICIPAL DE CAMETÁ	80.091.147,45
02	PODER EXECUTIVO	80.091.147,45
0205	SECRETARIA MUNICIPAL DE PLANEJAMENTO E GESTÃO	637.000,00
020500	SECRETARIA MUNICIPAL DE PLANEJAMENTO E GESTÃO	637.000,00
2018	IMPLEM. FUNDO MUN. DE DESENVOLV. URBANO E DE INTERESSE SOCIAL	9.000,00
0000	IMPLEM. FUNDO MUN. DE DESENVOLV. URBANO E DE INTERESSE SOCIAL	9.000,00
3	DESPESAS CORRENTES	9.000,00
0207	SECRETARIA MUN. DE DE AGRICULTURA, DESENVOLV. RURAL E ECON.	2.271.000,00
020700	SECRETARIA MUN. DE DE AGRICULTURA, DESENVOLV. RURAL E ECON.	2.271.000,00
04	Administração	12.000,00
122	Administração Geral	12.000,00
0160	PROGRAMA MUNICIPAL DE ABASTECIMENTO E QUALIFICAÇÃO DE FEIRAS E MERCADOS	12.000,00
2009	MANUTENÇÃO DE FEIRAS E MERCADOS	12.000,00
0000	MANUTENÇÃO DE FEIRAS E MERCADOS	12.000,00
3	DESPESAS CORRENTES	9.000,00
4	DESPESAS DE CAPITAL	3.000,00
18	Gestão Ambiental	9.000,00
124	Controle Interno	9.000,00
0655	PROGRAMA DE DESENVOLV. RURAL SUSTENTÁVEL E INOVAÇÃO AGROPECUÁRIA E PESQUEIRA	9.000,00
2050	MANUTENÇÃO CONSELHO MUN. DESENVOLV. RURAL E SUSTENTÁVEL	9.000,00
0000	MANUTENÇÃO CONSELHO MUN. DESENVOLV. RURAL E SUSTENTÁVEL	9.000,00
3	DESPESAS CORRENTES	9.000,00
20	Agricultura	2.250.000,00
122	Administração Geral	1.935.000,00
0052	ADMINISTRAÇÃO GERAL	1.935.000,00
2051	MANUT. SECRETARIA MUN. AGRICULTURA, DESENV. RURAL E ECONÔMICO	1.935.000,00
0000	MANUT. SECRETARIA MUN. AGRICULTURA, DESENV. RURAL E ECONÔMICO	1.935.000,00
3	DESPESAS CORRENTES	1.932.000,00
4	DESPESAS DE CAPITAL	3.000,00
606	Extensão Rural	312.000,00
0654	PROGRAMA DE FOMENTO DA PRODUÇÃO AQUÍCOLA E PESQUEIRA	20.000,00
1003	CONSTRUÇÃO DA CASA DA FARINHA	20.000,00
0000	CONSTRUÇÃO DA CASA DA FARINHA	20.000,00
4	DESPESAS DE CAPITAL	20.000,00
0655	PROGRAMA DE DESENVOLV. RURAL SUSTENTÁVEL E INOVAÇÃO AGROPECUÁRIA E PESQUEIRA	292.000,00

**PREFEITURA MUNICIPAL DE CAMETÁ**

AV. GENTIL BITENCOURT

05105283/0001-50

Exercício: 2024

**CONSOLIDAÇÃO GERAL DA DESPESA**

Lei: 1, Data: 23/12/2020

CODIGO	ESPECIFICAÇÃO	DOTAÇÃO
01	PREFEITURA MUNICIPAL DE CAMETÁ	80.091.147,45
02	PODER EXECUTIVO	80.091.147,45
0207	SECRETARIA MUN. DE DE AGRICULTURA, DESENVOLV. RURAL E ECON.	2.271.000,00
020700	SECRETARIA MUN. DE DE AGRICULTURA, DESENVOLV. RURAL E ECON.	2.271.000,00
2052	AÇÕES VOLTADAS À GESTÃO DE NEGÓCIOS	9.000,00
0000	AÇÕES VOLTADAS À GESTÃO DE NEGÓCIOS	9.000,00
3	DESPESAS CORRENTES	9.000,00
2053	AÇÕES PARA DESENV. SUSTENTÁVEL DA PECUÁRIA E AVICULTURA	9.000,00
0000	AÇÕES PARA DESENV. SUSTENTÁVEL DA PECUÁRIA E AVICULTURA	9.000,00
3	DESPESAS CORRENTES	9.000,00
2054	ASSISTÊNCIA TÉCNICA E EXTENSÃO RURAL	15.000,00
0000	ASSISTÊNCIA TÉCNICA E EXTENSÃO RURAL	15.000,00
3	DESPESAS CORRENTES	12.000,00
4	DESPESAS DE CAPITAL	3.000,00
2055	MECANIZAÇÃO AGRÍCOLA	259.000,00
0000	MECANIZAÇÃO AGRÍCOLA	259.000,00
3	DESPESAS CORRENTES	9.000,00
4	DESPESAS DE CAPITAL	250.000,00
608	Promoção da Produção Agropecuária	3.000,00
0655	PROGRAMA DE DESENVOLV. RURAL SUSTENTÁVEL E INOVAÇÃO AGROPECUÁRIA E PESQUEIRA	3.000,00
2057	AÇÕES PARA DESENVOL. SUST. ATIVIDADES EXTRATIVISTAS	3.000,00
0000	AÇÕES PARA DESENVOL. SUST. ATIVIDADES EXTRATIVISTAS	3.000,00
3	DESPESAS CORRENTES	3.000,00
0209	SECRETARIA MUNICIPAL DE TRANSPORTE, TERRAS E OBRAS	48.078.897,45
020900	SECRETARIA MUNICIPAL DE TRANSPORTE, TERRAS E OBRAS	48.078.897,45
13	Cultura	500.000,00
392	Difusão Cultural	500.000,00
0473	DIFUSÃO CULTURAL	500.000,00
1274	REFORMA DO CENTRO DE CULTURA JARBAS PASSARINHO	500.000,00
0000	REFORMA DO CENTRO DE CULTURA JARBAS PASSARINHO	500.000,00
4	DESPESAS DE CAPITAL	500.000,00
15	Urbanismo	35.758.897,45
122	Administração Geral	10.762.000,00
0052	ADMINISTRAÇÃO GERAL	10.762.000,00
1006	CONSTRUÇÃO DO PRÉDIO DA CÂMARA MUNICIPAL	4.420.000,00



# PREFEITURA MUNICIPAL DE CAMETÁ

AV. GENTIL BITENCOURT

05105283/0001-50

Exercício: 2024

## CONSOLIDAÇÃO GERAL DA DESPESA

Lei: 1, Data: 23/12/2020

CODIGO	ESPECIFICAÇÃO	DOTAÇÃO
01	PREFEITURA MUNICIPAL DE CAMETÁ	80.091.147,45
02	PODER EXECUTIVO	80.091.147,45
0209	SECRETARIA MUNICIPAL DE TRANSPORTE, TERRAS E OBRAS	48.078.897,45
020900	SECRETARIA MUNICIPAL DE TRANSPORTE, TERRAS E OBRAS	48.078.897,45
1006	CONSTRUÇÃO DO PRÉDIO DA CÂMARA MUNICIPAL	4.420.000,00
0000	CONSTRUÇÃO DO PRÉDIO DA CÂMARA MUNICIPAL	4.420.000,00
4	DESPESAS DE CAPITAL	4.420.000,00
2072	MANUT. SECRETARIA MUNICIPAL TRANSPORTE, TERRAS E OBRAS	6.342.000,00
0000	MANUT. SECRETARIA MUNICIPAL TRANSPORTE, TERRAS E OBRAS	6.342.000,00
3	DESPESAS CORRENTES	6.292.000,00
4	DESPESAS DE CAPITAL	50.000,00
451	Infra-Estrutura Urbana	13.300.000,00
0507	PARQUES E JARDINS	600.000,00
1007	CONSTRUÇÃO E REVITALIZAÇÃO DE PRAÇAS PÚBLICAS	600.000,00
0000	CONSTRUÇÃO E REVITALIZAÇÃO DE PRAÇAS PÚBLICAS	600.000,00
4	DESPESAS DE CAPITAL	600.000,00
0612	PROGRAMA DE INFRAESTRUTURA MUNICIPAL	12.700.000,00
1008	OBRAS DE INFRA-ESTRUTURA URBANA	5.000.000,00
0000	OBRAS DE INFRA-ESTRUTURA URBANA	5.000.000,00
4	DESPESAS DE CAPITAL	5.000.000,00
1009	CONSTRUÇÃO, AMPLIAÇÃO E CONCLUSÃO MERCADOS E FEIRAS	800.000,00
0000	CONSTRUÇÃO, AMPLIAÇÃO E CONCLUSÃO MERCADOS E FEIRAS	800.000,00
4	DESPESAS DE CAPITAL	800.000,00
1011	CONSTRUÇÃO, MANUTENÇÃO DE PRÉDIOS PÚBLICOS	1.000.000,00
0000	CONSTRUÇÃO, MANUTENÇÃO DE PRÉDIOS PÚBLICOS	1.000.000,00
4	DESPESAS DE CAPITAL	1.000.000,00
1012	AQUISIÇÃO DE MÁQUINAS E EQUIPAMENTOS- PATRULHA MECANIZADA	400.000,00
0000	AQUISIÇÃO DE MÁQUINAS E EQUIPAMENTOS- PATRULHA MECANIZADA	400.000,00
4	DESPESAS DE CAPITAL	400.000,00
1013	CONSTRUÇÃO DE MUROS DE CONTENÇÃO E CAIS DE ARRIMO	1.500.000,00
0000	CONSTRUÇÃO DE MUROS DE CONTENÇÃO E CAIS DE ARRIMO	1.500.000,00
4	DESPESAS DE CAPITAL	1.500.000,00
1700	OBRAS DE PAVIMENTAÇÃO DE VIAS PÚBLICAS	4.000.000,00
0000	OBRAS DE PAVIMENTAÇÃO DE VIAS PÚBLICAS	4.000.000,00
4	DESPESAS DE CAPITAL	4.000.000,00



# PREFEITURA MUNICIPAL DE CAMETÁ

AV. GENTIL BITENCOURT

05105283/0001-50

Exercício: 2024

## CONSOLIDAÇÃO GERAL DA DESPESA

Lei: 1, Data: 23/12/2020

CODIGO	ESPECIFICAÇÃO	DOTAÇÃO
01	PREFEITURA MUNICIPAL DE CAMETÁ	80.091.147,45
02	PODER EXECUTIVO	80.091.147,45
0209	SECRETARIA MUNICIPAL DE TRANSPORTE, TERRAS E OBRAS	48.078.897,45
020900	SECRETARIA MUNICIPAL DE TRANSPORTE, TERRAS E OBRAS	48.078.897,45
452	Serviços Urbanos	11.696.897,45
0052	ADMINISTRAÇÃO GERAL	200.000,00
1014	CONSTRUÇÃO, AMPLIAÇÃO E RESTAURAÇÃO DE CEMITÉRIOS	200.000,00
0000	CONSTRUÇÃO, AMPLIAÇÃO E RESTAURAÇÃO DE CEMITÉRIOS	200.000,00
4	DESPESAS DE CAPITAL	200.000,00
0504	SERVIÇOS DE LIMPEZA URBANA	11.496.897,45
2073	MANUTENÇÃO DEPARTAMENTO E LIMPEZA PÚBLICA	4.440.897,45
0000	MANUTENÇÃO DEPARTAMENTO E LIMPEZA PÚBLICA	4.440.897,45
3	DESPESAS CORRENTES	4.410.897,45
4	DESPESAS DE CAPITAL	30.000,00
2074	MANUTENÇÃO DEPARTAMENTO MUNICIPAL DE TRANSPORTES	7.056.000,00
0000	MANUTENÇÃO DEPARTAMENTO MUNICIPAL DE TRANSPORTES	7.056.000,00
3	DESPESAS CORRENTES	7.036.000,00
4	DESPESAS DE CAPITAL	20.000,00
16	Habitação	200.000,00
482	Habitação Urbana	200.000,00
0515	HABITAÇÕES URBANAS	200.000,00
1015	CONSTRUÇÃO E CONCLUSÃO DE CASAS POPULARES DE INTERESSE SOCIOAL	200.000,00
0000	CONSTRUÇÃO E CONCLUSÃO DE CASAS POPULARES DE INTERESSE SOCIOAL	200.000,00
4	DESPESAS DE CAPITAL	200.000,00
17	Saneamento	2.000.000,00
182	Defesa Civil	0,00
0504	SERVIÇOS DE LIMPEZA URBANA	0,00
2411	DEFESA CIVIL E AÇÕES VOLUNTÁRIAS - SETOB	0,00
0000	DEFESA CIVIL E AÇÕES VOLUNTÁRIAS - SETOB	0,00
3	DESPESAS CORRENTES	0,00
512	Saneamento Básico Urbano	2.000.000,00
0611	SANEAMENTO BÁSICO URBANO E RURAL	2.000.000,00
1016	IMPLEM. AMPLIAÇÃO E CONCLUSÃO SISTEMA DE ABASTECIMENTO ÀGUA	2.000.000,00
0000	IMPLEM. AMPLIAÇÃO E CONCLUSÃO SISTEMA DE ABASTECIMENTO ÀGUA	2.000.000,00
4	DESPESAS DE CAPITAL	2.000.000,00



**PREFEITURA MUNICIPAL DE CAMETÁ**

AV. GENTIL BITENCOURT

05105283/0001-50

Exercício: 2024

**CONSOLIDAÇÃO GERAL DA DESPESA**

Lei: 1, Data: 23/12/2020

CODIGO	ESPECIFICAÇÃO	DOTAÇÃO
01	PREFEITURA MUNICIPAL DE CAMETÁ	80.091.147,45
02	PODER EXECUTIVO	80.091.147,45
0209	SECRETARIA MUNICIPAL DE TRANSPORTE, TERRAS E OBRAS	48.078.897,45
020900	SECRETARIA MUNICIPAL DE TRANSPORTE, TERRAS E OBRAS	48.078.897,45
25	Energia	4.020.000,00
752	Energia Elétrica	4.020.000,00
0506	ILUMINAÇÃO PÚBLICA	4.020.000,00
2075	MANUTENÇÃO DEPARTAMENTO DE ILUMINAÇÃO PÚBLICA	4.020.000,00
0000	MANUTENÇÃO DEPARTAMENTO DE ILUMINAÇÃO PÚBLICA	4.020.000,00
3	DESPESAS CORRENTES	4.020.000,00
26	Transporte	5.600.000,00
451	Infra-Estrutura Urbana	800.000,00
0612	PROGRAMA DE INFRAESTRUTURA MUNICIPAL	800.000,00
1018	CONSTRUÇÃO DO TERMINAL RODOVIÁRIO - INTRAMUNICIPAL.	800.000,00
0000	CONSTRUÇÃO DO TERMINAL RODOVIÁRIO - INTRAMUNICIPAL.	800.000,00
4	DESPESAS DE CAPITAL	800.000,00
782	Transporte Rodoviário	4.800.000,00
0612	PROGRAMA DE INFRAESTRUTURA MUNICIPAL	100.000,00
1018	CONSTRUÇÃO DO TERMINAL RODOVIÁRIO - INTRAMUNICIPAL.	100.000,00
0000	CONSTRUÇÃO DO TERMINAL RODOVIÁRIO - INTRAMUNICIPAL.	100.000,00
4	DESPESAS DE CAPITAL	100.000,00
0710	ESTRADAS E VICINAIS	4.700.000,00
1019	ABERTURA E RECUPERAÇÃO DE ESTRADAS VICINAIS	3.000.000,00
0000	ABERTURA E RECUPERAÇÃO DE ESTRADAS VICINAIS	3.000.000,00
4	DESPESAS DE CAPITAL	3.000.000,00
2076	CONSTRUÇÃO, REFORMA E MANUTENÇÃO DE PONTES	1.700.000,00
0000	CONSTRUÇÃO, REFORMA E MANUTENÇÃO DE PONTES	1.700.000,00
4	DESPESAS DE CAPITAL	1.700.000,00
0210	PROCURADORIA GERAL DO MUNICÍPIO	595.000,00
021000	PROCURADORIA GERAL DO MUNICÍPIO	595.000,00
02	Judiciária	595.000,00
091	Defesa da Ordem Jurídica	595.000,00
0153	SUPORTE JURÍDICO	595.000,00
2080	MANUTENÇÃO DA PROCURADORIA GERAL DO MUNICIPIO	595.000,00
0000	MANUTENÇÃO DA PROCURADORIA GERAL DO MUNICIPIO	595.000,00

**PREFEITURA MUNICIPAL DE CAMETÁ**

AV. GENTIL BITENCOURT

05105283/0001-50

Exercício: 2024

**CONSOLIDAÇÃO GERAL DA DESPESA**

Lei: 1, Data: 23/12/2020

CODIGO	ESPECIFICAÇÃO	DOTAÇÃO
01	PREFEITURA MUNICIPAL DE CAMETÁ	80.091.147,45
02	PODER EXECUTIVO	80.091.147,45
0210	PROCURADORIA GERAL DO MUNICÍPIO	595.000,00
021000	PROCURADORIA GERAL DO MUNICÍPIO	595.000,00
2080	MANUTENÇÃO DA PROCURADORIA GERAL DO MUNICIPIO	595.000,00
0000	MANUTENÇÃO DA PROCURADORIA GERAL DO MUNICIPIO	595.000,00
3	DESPESAS CORRENTES	592.000,00
4	DESPESAS DE CAPITAL	3.000,00
0211	CONTROLADORIA GERAL DO MUNICÍPIO	885.000,00
021100	CONTROLADORIA GERAL DO MUNICÍPIO	885.000,00
04	Administração	885.000,00
124	Controle Interno	885.000,00
0055	CONTROLE INTERNO	885.000,00
2081	MANUTENÇÃO DA CONTROLADORIA GERAL DO MUNICIPIO	885.000,00
0000	MANUTENÇÃO DA CONTROLADORIA GERAL DO MUNICIPIO	885.000,00
3	DESPESAS CORRENTES	882.000,00
4	DESPESAS DE CAPITAL	3.000,00
0212	AGÊNCIAS DISTRITAIS	21.000,00
021200	AGÊNCIAS DISTRITAIS	21.000,00
04	Administração	21.000,00
122	Administração Geral	21.000,00
0052	ADMINISTRAÇÃO GERAL	21.000,00
2082	IMPLEMENTAÇÃO DAS AGÊNCIAS DISTRITAIS	21.000,00
0000	IMPLEMENTAÇÃO DAS AGÊNCIAS DISTRITAIS	21.000,00
3	DESPESAS CORRENTES	18.000,00
4	DESPESAS DE CAPITAL	3.000,00
0213	RESERVA DE CONTIGÊNCIA	1.500.000,00
021300	RESERVA DE CONTIGÊNCIA	1.500.000,00
99	Reserva de Contingência	1.500.000,00
999	Reserva de Contingência	1.500.000,00
9999	RESERVA DE CONTIGÊNCIA	1.500.000,00
2083	DESPESAS DE RESERVA DE CONTIGÊNCIA	1.500.000,00
0000	DESPESAS DE RESERVA DE CONTIGÊNCIA	1.500.000,00
9	RESERVA DE CONTINGÊNCIA	1.500.000,00
0226	SECRETARIA MUNICIPAL DE AQUICULTURA E PESCA	656.000,00
022600	SECRETARIA MUNICIPAL DE AQUICULTURA E PESCA	656.000,00

**PREFEITURA MUNICIPAL DE CAMETÁ**

AV. GENTIL BITENCOURT

05105283/0001-50

Exercício: 2024

**CONSOLIDAÇÃO GERAL DA DESPESA**

Lei: 1, Data: 23/12/2020

CODIGO	ESPECIFICAÇÃO	DOTAÇÃO
01	PREFEITURA MUNICIPAL DE CAMETÁ	80.091.147,45
02	PODER EXECUTIVO	80.091.147,45
0226	SECRETARIA MUNICIPAL DE AQUICULTURA E PESCA	656.000,00
022600	SECRETARIA MUNICIPAL DE AQUICULTURA E PESCA	656.000,00
20	Agricultura	656.000,00
606	Extensão Rural	644.000,00
0654	PROGRAMA DE FOMENTO DA PRODUÇÃO AQUÍCOLA E PESQUEIRA	644.000,00
2077	MANUTENÇÃO SECRETARIA MUNICIPAL DE AQUICULTURA E PESCA	335.000,00
0000	MANUTENÇÃO SECRETARIA MUNICIPAL DE AQUICULTURA E PESCA	335.000,00
3	DESPESAS CORRENTES	332.000,00
4	DESPESAS DE CAPITAL	3.000,00
2078	MANUTENÇÃO DO PORGRAMA AQUICULTURA FAMILIAR	309.000,00
0000	MANUTENÇÃO DO PORGRAMA AQUICULTURA FAMILIAR	309.000,00
3	DESPESAS CORRENTES	306.000,00
4	DESPESAS DE CAPITAL	3.000,00
608	Promoção da Produção Agropecuária	12.000,00
0654	PROGRAMA DE FOMENTO DA PRODUÇÃO AQUÍCOLA E PESQUEIRA	12.000,00
2079	MANUTENÇÃO DO DEPARTAMENTO DE AQUICULTURA E PESCA	12.000,00
0000	MANUTENÇÃO DO DEPARTAMENTO DE AQUICULTURA E PESCA	12.000,00
3	DESPESAS CORRENTES	9.000,00
4	DESPESAS DE CAPITAL	3.000,00
02	CÂMARA MUNICIPAL DE CAMETÁ	8.964.000,00
01	PODER LEGISLATIVO	8.964.000,00
0101	CÂMARA MUNICIPAL	8.964.000,00
010100	CÂMARA MUNICIPAL	8.964.000,00
01	Legislativa	8.964.000,00
031	Ação Legislativa	200.000,00
0052	ADMINISTRAÇÃO GERAL	200.000,00
2001	PUBLICIDADE E PROPAGANDA DA CAMARA MUNICIPAL	200.000,00
0000	PUBLICIDADE E PROPAGANDA DA CAMARA MUNICIPAL	200.000,00
3	DESPESAS CORRENTES	200.000,00
032	Controle Externo	8.629.000,00
0052	ADMINISTRAÇÃO GERAL	8.629.000,00
2002	MANUTENÇÃO DA CÂMARA MUNICIPAL	8.629.000,00
0000	MANUTENÇÃO DA CÂMARA MUNICIPAL	8.629.000,00



# PREFEITURA MUNICIPAL DE CAMETÁ

AV. GENTIL BITENCOURT

05105283/0001-50

Exercício: 2024

## CONSOLIDAÇÃO GERAL DA DESPESA

Lei: 1, Data: 23/12/2020

CODIGO	ESPECIFICAÇÃO	DOTAÇÃO
02	CÂMARA MUNICIPAL DE CAMETÁ	8.964.000,00
01	PODER LEGISLATIVO	8.964.000,00
0101	CÂMARA MUNICIPAL	8.964.000,00
010100	CÂMARA MUNICIPAL	8.964.000,00
2002	MANUTENÇÃO DA CÂMARA MUNICIPAL	8.629.000,00
0000	MANUTENÇÃO DA CÂMARA MUNICIPAL	8.629.000,00
3	DESPESAS CORRENTES	8.319.000,00
4	DESPESAS DE CAPITAL	310.000,00
124	Controle Interno	135.000,00
0055	CONTROLE INTERNO	135.000,00
2280	MANUTENÇÃO DO CONTROLE INTERNO DA CAMARA MUNICIPAL DE CAMETÁ- CMC	135.000,00
0000	MANUTENÇÃO DO CONTROLE INTERNO DA CAMARA MUNICIPAL DE CAMETÁ- CMC	135.000,00
3	DESPESAS CORRENTES	130.000,00
4	DESPESAS DE CAPITAL	5.000,00
03	FUNDO MUNICIPAL DA CRIANÇA E DO ADOLESCENTE	563.000,00
02	PODER EXECUTIVO	563.000,00
0214	FUNDO MUNICIPAL DA CRIANÇA E DO ADOLESCENTE	563.000,00
021400	FUNDO MUNICIPAL DA CRIANÇA E DO ADOLESCENTE	563.000,00
08	Assistência Social	533.000,00
243	Assistência à Criança e ao Adolescente	533.000,00
0011	CRIAÇÃO E MANUTENÇÃO DE CONSELHOS MUNICIPAIS	533.000,00
2084	MANUTENÇÃO CONSELHO TUTELAR	533.000,00
0000	MANUTENÇÃO CONSELHO TUTELAR	533.000,00
3	DESPESAS CORRENTES	523.000,00
4	DESPESAS DE CAPITAL	10.000,00
14	Direitos da Cidadania	30.000,00
422	Direitos Individuais, Coletivos e Difusos	30.000,00
0011	CRIAÇÃO E MANUTENÇÃO DE CONSELHOS MUNICIPAIS	30.000,00
2085	MANUTENÇÃO CONSELHO MUN. DIREITOS DA CRIANÇA E DO ADOLESCENTE	9.000,00
0000	MANUTENÇÃO CONSELHO MUN. DIREITOS DA CRIANÇA E DO ADOLESCENTE	9.000,00
3	DESPESAS CORRENTES	9.000,00
2086	MANUTENÇÃO CONSELHO MUN. DA JUVENTUDE	9.000,00
0000	MANUTENÇÃO CONSELHO MUN. DA JUVENTUDE	9.000,00
3	DESPESAS CORRENTES	9.000,00
2087	MANUTENÇÃO FUNDO MUN. CRIANÇA E ADOLESCENTE	12.000,00

**PREFEITURA MUNICIPAL DE CAMETÁ**

AV. GENTIL BITENCOURT

05105283/0001-50

Exercício: 2024

**CONSOLIDAÇÃO GERAL DA DESPESA**

Lei: 1, Data: 23/12/2020

CODIGO	ESPECIFICAÇÃO	DOTAÇÃO
03	FUNDO MUNICIPAL DA CRIANÇA E DO ADOLESCENTE	563.000,00
02	PODER EXECUTIVO	563.000,00
0214	FUNDO MUNICIPAL DA CRIANÇA E DO ADOLESCENTE	563.000,00
021400	FUNDO MUNICIPAL DA CRIANÇA E DO ADOLESCENTE	563.000,00
2087	MANUTENÇÃO FUNDO MUN. CRIANÇA E ADOLESCENTE	12.000,00
0000	MANUTENÇÃO FUNDO MUN. CRIANÇA E ADOLESCENTE	12.000,00
3	DESPESAS CORRENTES	9.000,00
4	DESPESAS DE CAPITAL	3.000,00
04	FUNDO MUN. DESENV. DA EDUCAÇÃO BÁSICA - FUNDEB	282.200.000,00
02	PODER EXECUTIVO	282.200.000,00
0215	FUNDO MUN. DESENV. DA EDUCAÇÃO BÁSICA - FUNDEB	282.200.000,00
021500	FUNDO MUN. DESENV. DA EDUCAÇÃO BÁSICA - FUNDEB	282.200.000,00
12	Educação	282.200.000,00
361	Ensino Fundamental	132.405.500,00
0403	ENSINO FUNDAMENTAL	132.375.500,00
2088	CONSTRUÇÃO REFORMA E AMPLIAÇÃO DE UNID. ESCOLARES - FUNDEB	5.200.000,00
0000	CONSTRUÇÃO REFORMA E AMPLIAÇÃO DE UNID. ESCOLARES - FUNDEB	5.200.000,00
4	DESPESAS DE CAPITAL	5.200.000,00
2089	MANUTENÇÃO PROFISSIONAIS MAGISTÉRIO - ENSINO FUNDAM. FUNDEB 70%	112.632.500,00
0000	MANUTENÇÃO PROFISSIONAIS MAGISTÉRIO - ENSINO FUNDAM. FUNDEB 70%	112.632.500,00
3	DESPESAS CORRENTES	112.632.500,00
2090	MANUTENÇÃO DO FUNDEB 30%	14.543.000,00
0000	MANUTENÇÃO DO FUNDEB 30%	14.543.000,00
3	DESPESAS CORRENTES	13.543.000,00
4	DESPESAS DE CAPITAL	1.000.000,00
0408	QUALIFICAÇÃO DOS PROFISSIONAIS DA EDUCAÇÃO	30.000,00
2092	CAPACITAÇÃO DE PROFISSIONAIS DA EDUCAÇÃO - ESCOLA DE FORMAÇÃO	30.000,00
0000	CAPACITAÇÃO DE PROFISSIONAIS DA EDUCAÇÃO - ESCOLA DE FORMAÇÃO	30.000,00
3	DESPESAS CORRENTES	30.000,00
365	Educação Infantil	65.300.000,00
0401	EDUCAÇÃO INFANTIL - ATENDIMENTO À PRIMEIRA INFANCIA	60.800.000,00
2251	MANUTENÇÃO EDUCAÇÃO INFANTIL - CRECHE - 70%	10.421.500,00
0000	MANUTENÇÃO EDUCAÇÃO INFANTIL - CRECHE - 70%	10.421.500,00
3	DESPESAS CORRENTES	10.421.500,00
2252	MANUTENÇÃO EDUCAÇÃO INFANTIL - CRECHE - 30%	1.612.000,00

**PREFEITURA MUNICIPAL DE CAMETÁ**

AV. GENTIL BITENCOURT

05105283/0001-50

Exercício: 2024

**CONSOLIDAÇÃO GERAL DA DESPESA**

Lei: 1, Data: 23/12/2020

CODIGO	ESPECIFICAÇÃO	DOTAÇÃO
04	FUNDO MUN. DESENV. DA EDUCAÇÃO BÁSICA - FUNDEB	282.200.000,00
02	PODER EXECUTIVO	282.200.000,00
0215	FUNDO MUN. DESENV. DA EDUCAÇÃO BÁSICA - FUNDEB	282.200.000,00
021500	FUNDO MUN. DESENV. DA EDUCAÇÃO BÁSICA - FUNDEB	282.200.000,00
2252	MANUTENÇÃO EDUCAÇÃO INFANTIL - CRECHE - 30%	1.612.000,00
0000	MANUTENÇÃO EDUCAÇÃO INFANTIL - CRECHE - 30%	1.612.000,00
3	DESPESAS CORRENTES	1.412.000,00
4	DESPESAS DE CAPITAL	200.000,00
2253	MANUT. EDUCAÇÃO INFANTIL PRÉ ESCOLA - 70%	43.010.500,00
0000	MANUT. EDUCAÇÃO INFANTIL PRÉ ESCOLA - 70%	43.010.500,00
3	DESPESAS CORRENTES	43.010.500,00
2254	MANUT. EDUCAÇÃO INFANTIL PRÉ ESCOLA - 30%	5.756.000,00
0000	MANUT. EDUCAÇÃO INFANTIL PRÉ ESCOLA - 30%	5.756.000,00
3	DESPESAS CORRENTES	4.956.000,00
4	DESPESAS DE CAPITAL	800.000,00
0402	EXPANSÃO DA OFERTA DE VAGAS NA EDUCAÇÃO INFANTIL	4.500.000,00
1021	CONSTRUÇÃO, AMPLIA., REFORMA CRECHES E UNIDADES ESCOLARES DE EDUCAÇÃO INFANTIL	4.500.000,00
0000	CONSTRUÇÃO, AMPLIA., REFORMA CRECHES E UNIDADES ESCOLARES DE EDUCAÇÃO INFANTIL	4.500.000,00
4	DESPESAS DE CAPITAL	4.500.000,00
366	Educação de Jovens e Adultos	5.523.500,00
0451	EDUCAÇÃO DE JOVENS E ADULTOS	5.523.500,00
2256	MANUT. EDUCAÇÃO JOVENS E ADULTOS - EJA 70%	4.510.500,00
0000	MANUT. EDUCAÇÃO JOVENS E ADULTOS - EJA 70%	4.510.500,00
3	DESPESAS CORRENTES	4.510.500,00
2257	MANUT. EDUCAÇÃO JOVENS E ADULTOS - 30%	1.013.000,00
0000	MANUT. EDUCAÇÃO JOVENS E ADULTOS - 30%	1.013.000,00
3	DESPESAS CORRENTES	963.000,00
4	DESPESAS DE CAPITAL	50.000,00
367	Educação Especial	78.971.000,00
0462	EDUCAÇÃO ESPECIAL	78.971.000,00
2095	MANUT. EDUCAÇÃO ESPECIAL - FUNDEB 70%	78.055.000,00
0000	MANUT. EDUCAÇÃO ESPECIAL - FUNDEB 70%	78.055.000,00
3	DESPESAS CORRENTES	78.055.000,00
2255	MANUT. EDUCAÇÃO ESPECIAL - 30%	916.000,00
0000	MANUT. EDUCAÇÃO ESPECIAL - 30%	916.000,00

**PREFEITURA MUNICIPAL DE CAMETÁ**

AV. GENTIL BITENCOURT

05105283/0001-50

Exercício: 2024

**CONSOLIDAÇÃO GERAL DA DESPESA**

Lei: 1, Data: 23/12/2020

CODIGO	ESPECIFICAÇÃO	DOTAÇÃO
04	FUNDO MUN. DESENV. DA EDUCAÇÃO BÁSICA - FUNDEB	282.200.000,00
02	PODER EXECUTIVO	282.200.000,00
0215	FUNDO MUN. DESENV. DA EDUCAÇÃO BÁSICA - FUNDEB	282.200.000,00
021500	FUNDO MUN. DESENV. DA EDUCAÇÃO BÁSICA - FUNDEB	282.200.000,00
2255	MANUT. EDUCAÇÃO ESPECIAL - 30%	916.000,00
0000	MANUT. EDUCAÇÃO ESPECIAL - 30%	916.000,00
3	DESPESAS CORRENTES	866.000,00
4	DESPESAS DE CAPITAL	50.000,00
05	FUNDO MUNICIPAL DE EDUCAÇÃO	45.726.000,00
02	PODER EXECUTIVO	45.726.000,00
0216	FUNDO MUNICIPAL DE EDUCAÇÃO	45.726.000,00
021600	FUNDO MUNICIPAL DE EDUCAÇÃO	37.551.000,00
04	Administração	2.500.000,00
122	Administração Geral	2.500.000,00
0052	ADMINISTRAÇÃO GERAL	2.500.000,00
2026	MANUTENÇÃO DA SECRETARIA MUNICIPAL DE EDUCAÇÃO	2.500.000,00
0000	MANUTENÇÃO DA SECRETARIA MUNICIPAL DE EDUCAÇÃO	2.500.000,00
3	DESPESAS CORRENTES	2.500.000,00
12	Educação	35.051.000,00
361	Ensino Fundamental	28.051.000,00
0403	ENSINO FUNDAMENTAL	3.209.000,00
1099	CONSTRUÇÃO DE QUADRAS POLIESPORTIVAS	200.000,00
0000	CONSTRUÇÃO DE QUADRAS POLIESPORTIVAS	200.000,00
4	DESPESAS DE CAPITAL	200.000,00
1704	CONTRUÇÃO, REFORMA E AMPLIAÇÃO DAS UNIDADES ESCOLARES - PRECATÓRIO	3.000.000,00
0000	CONTRUÇÃO, REFORMA E AMPLIAÇÃO DAS UNIDADES ESCOLARES - PRECATÓRIO	3.000.000,00
4	DESPESAS DE CAPITAL	3.000.000,00
2098	MANUT. PROGRAM. NACIONAL SAÚDE DA ESCOLA - PNSE	9.000,00
0000	MANUT. PROGRAM. NACIONAL SAÚDE DA ESCOLA - PNSE	9.000,00
3	DESPESAS CORRENTES	9.000,00
0407	TRANSPORTE ESCOLAR PARA O ENSINO FUNDAMENTAL	7.110.000,00
2261	MANUT. PROGRAMA NAC. TRANSPORTE ESCOLAR - ENSINO FUNDAMENTAL - PNATE ENS FUNDA.	7.110.000,00
0000	MANUT. PROGRAMA NAC. TRANSPORTE ESCOLAR - ENSINO FUNDAMENTAL - PNATE ENS FUNDA.	7.110.000,00
3	DESPESAS CORRENTES	7.110.000,00
0439	PROGRAMA NACIONAL DE ALIMENTAÇÃO ESCOLAR PARA QUILOMBOLAS - PNAEQ	1.200.000,00



# PREFEITURA MUNICIPAL DE CAMETÁ

AV. GENTIL BITENCOURT

05105283/0001-50

Exercício: 2024

## CONSOLIDAÇÃO GERAL DA DESPESA

Lei: 1, Data: 23/12/2020

CODIGO	ESPECIFICAÇÃO	DOTAÇÃO
05	FUNDO MUNICIPAL DE EDUCAÇÃO	45.726.000,00
02	PODER EXECUTIVO	45.726.000,00
0216	FUNDO MUNICIPAL DE EDUCAÇÃO	45.726.000,00
021600	FUNDO MUNICIPAL DE EDUCAÇÃO	37.551.000,00
2271	MANUT. PROGRAMA. NACIONAL ALIMENTAÇÃO ESCOLAR - QUILOMBOLAS - PNAEQ	1.200.000,00
0000	MANUT. PROGRAMA. NACIONAL ALIMENTAÇÃO ESCOLAR - QUILOMBOLAS - PNAEQ	1.200.000,00
3	DESPESAS CORRENTES	1.200.000,00
0452	PROGRAMA BRASIL ALFABETIZADO	200.000,00
2101	MANUTENÇÃO DO PLANO DE AÇÃO ARTICULADA - PAR	200.000,00
0000	MANUTENÇÃO DO PLANO DE AÇÃO ARTICULADA - PAR	200.000,00
4	DESPESAS DE CAPITAL	200.000,00
0453	PROGRAMA NACIONAL DE ALIMENTAÇÃO ESCOLAR - ENSINO FUNDAMENTAL - PNAEF	6.000.000,00
2265	MANUT. PROGRAMA NAC. ALIM. ESCOLAR/ENSINO FUND. - PNAE FUND.	6.000.000,00
0000	MANUT. PROGRAMA NAC. ALIM. ESCOLAR/ENSINO FUND. - PNAE FUND.	6.000.000,00
3	DESPESAS CORRENTES	6.000.000,00
0464	QUOTA DO SALÁRIO EDUCAÇÃO	3.600.000,00
2099	AÇÕES FINANCIADAS COM QUOTA SALÁRIO EDUCAÇÃO - QSE	3.600.000,00
0000	AÇÕES FINANCIADAS COM QUOTA SALÁRIO EDUCAÇÃO - QSE	3.600.000,00
3	DESPESAS CORRENTES	3.590.000,00
4	DESPESAS DE CAPITAL	10.000,00
0465	PROGRAMA DINHEIRO DIRETO NA ESCOLA - PDDE	12.000,00
2104	MANUTENÇÃO DO PROGRAMA DINHEIRO DIRETO NA ESCOLA	12.000,00
0000	MANUTENÇÃO DO PROGRAMA DINHEIRO DIRETO NA ESCOLA	12.000,00
3	DESPESAS CORRENTES	9.000,00
4	DESPESAS DE CAPITAL	3.000,00
0466	APOIO AO TRANSPORTE ESCOLAR	3.900.000,00
1272	CONSTRUÇÃO DE ESCOLA EM TEMPO INTEGRAL	500.000,00
0000	CONSTRUÇÃO DE ESCOLA EM TEMPO INTEGRAL	500.000,00
4	DESPESAS DE CAPITAL	500.000,00
2106	MANUTENÇÃO DO PROGRAMA CAMINHO DA ESCOLA	350.000,00
0000	MANUTENÇÃO DO PROGRAMA CAMINHO DA ESCOLA	350.000,00
4	DESPESAS DE CAPITAL	350.000,00
2274	CONSTRUÇÃO E REFORMA PARA ADAPTAÇÃO DE UNIDADES ESCOLARES	3.050.000,00
0000	CONSTRUÇÃO E REFORMA PARA ADAPTAÇÃO DE UNIDADES ESCOLARES	3.050.000,00





# PREFEITURA MUNICIPAL DE CAMETÁ

AV. GENTIL BITENCOURT

05105283/0001-50

Exercício: 2024

## CONSOLIDAÇÃO GERAL DA DESPESA

Lei: 1, Data: 23/12/2020

CODIGO	ESPECIFICAÇÃO	DOTAÇÃO
05	FUNDO MUNICIPAL DE EDUCAÇÃO	45.726.000,00
02	PODER EXECUTIVO	45.726.000,00
0216	FUNDO MUNICIPAL DE EDUCAÇÃO	45.726.000,00
021600	FUNDO MUNICIPAL DE EDUCAÇÃO	37.551.000,00
2274	CONSTRUÇÃO E REFORMA PARA ADAPTAÇÃO DE UNIDADES ESCOLARES	3.050.000,00
0000	CONSTRUÇÃO E REFORMA PARA ADAPTAÇÃO DE UNIDADES ESCOLARES	3.050.000,00
3	DESPESAS CORRENTES	50.000,00
4	DESPESAS DE CAPITAL	3.000.000,00
0612	PROGRAMA DE INFRAESTRUTURA MUNICIPAL	2.820.000,00
1273	CONSTRUÇÃO DE GINÁSIO POLIESPORTIVO	2.820.000,00
0000	CONSTRUÇÃO DE GINÁSIO POLIESPORTIVO	2.820.000,00
4	DESPESAS DE CAPITAL	2.820.000,00
362	Ensino Médio	2.800.000,00
0456	PROGRAMA NACIONAL DE ALIMENTAÇÃO ESCOLAR PARA ENSINO MÉDIO - PNAEM - MÉDIO	1.600.000,00
2270	MANUT. PROGRAMA. NAC. ALIM. ESCOLAR - ENSINO MÉDIO - PEAE -ESTADO	1.600.000,00
0000	MANUT. PROGRAMA. NAC. ALIM. ESCOLAR - ENSINO MÉDIO - PEAE -ESTADO	1.600.000,00
3	DESPESAS CORRENTES	1.600.000,00
0458	PROGRAMA NACIONAL DE TRANSPORTE ESCOLAR PARA ENSINO MÉDIO - PNATE - ENSINO MÉDIO	1.200.000,00
2409	MANUTENÇÃO DO PROGRAMA DE TRANSPORTE ESCOLAR ESTADUAL - PETE	1.200.000,00
0000	MANUTENÇÃO DO PROGRAMA DE TRANSPORTE ESCOLAR ESTADUAL - PETE	1.200.000,00
3	DESPESAS CORRENTES	1.200.000,00
365	Educação Infantil	3.500.000,00
0438	PROGRAMA NACIONAL DE ALIMENTAÇÃO ESCOLAR PARA CRECHES - PNAEC - CRECHE	1.000.000,00
2266	MANUTENÇÃO PROGRAMA NAC. ALIMENTAÇÃO. ESCOLAR/PNAE CRECHE	1.000.000,00
0000	MANUTENÇÃO PROGRAMA NAC. ALIMENTAÇÃO. ESCOLAR/PNAE CRECHE	1.000.000,00
3	DESPESAS CORRENTES	1.000.000,00
0454	PROGRAMA NACIONAL DE ALIMENTAÇÃO ESCOLAR PARA O PRÉ ESCOLAR - PNAEP	1.500.000,00
2267	MANUTENÇÃO PROGRAMA NAC. ALIM. ESCOLAR - PRÉ ESCOLAR - PNAEP- PRÉ ESCOLAR	1.500.000,00
0000	MANUTENÇÃO PROGRAMA NAC. ALIM. ESCOLAR - PRÉ ESCOLAR - PNAEP- PRÉ ESCOLAR	1.500.000,00
3	DESPESAS CORRENTES	1.500.000,00
0466	APOIO AO TRANSPORTE ESCOLAR	1.000.000,00
2114	CONSTRUÇÃO DE UNIDADES ESCOLARES - PRÓ INFANCIA	1.000.000,00
0000	CONSTRUÇÃO DE UNIDADES ESCOLARES - PRÓ INFANCIA	1.000.000,00
4	DESPESAS DE CAPITAL	1.000.000,00

**PREFEITURA MUNICIPAL DE CAMETÁ**

AV. GENTIL BITENCOURT

05105283/0001-50

Exercício: 2024

**CONSOLIDAÇÃO GERAL DA DESPESA**

Lei: 1, Data: 23/12/2020

CODIGO	ESPECIFICAÇÃO	DOTAÇÃO
05	FUNDO MUNICIPAL DE EDUCAÇÃO	45.726.000,00
02	PODER EXECUTIVO	45.726.000,00
0216	FUNDO MUNICIPAL DE EDUCAÇÃO	45.726.000,00
021600	FUNDO MUNICIPAL DE EDUCAÇÃO	37.551.000,00
366	Educação de Jovens e Adultos	500.000,00
0459	PROGRAMA NACIONAL DE ALIMENTAÇÃO ESCOLAR PARA EDUCAÇÃO DE JOVENS E ADULTOS - PNAEJ - EJA	500.000,00
2268	MANUTENÇÃO PROGRAMA NAC. ALIM. ESCOLAR - EDUC. JOVENS E ADULTOS - PNAE - EJA	500.000,00
0000	MANUTENÇÃO PROGRAMA NAC. ALIM. ESCOLAR - EDUC. JOVENS E ADULTOS - PNAE - EJA	500.000,00
3	DESPESAS CORRENTES	500.000,00
367	Educação Especial	200.000,00
0462	EDUCAÇÃO ESPECIAL	200.000,00
2269	MANUTENÇÃO PROGRA. NAC. ALIM. ESCOLAR - EDUCAÇÃO ESPECIAL - PNAEQ	200.000,00
0000	MANUTENÇÃO PROGRA. NAC. ALIM. ESCOLAR - EDUCAÇÃO ESPECIAL - PNAEQ	200.000,00
3	DESPESAS CORRENTES	200.000,00
021601	SECRETARIA MUNICIPAL DA EDUCAÇÃO	8.175.000,00
12	Educação	8.175.000,00
122	Administração Geral	6.051.000,00
0052	ADMINISTRAÇÃO GERAL	6.042.000,00
2026	MANUTENÇÃO DA SECRETARIA MUNICIPAL DE EDUCAÇÃO	6.042.000,00
0000	MANUTENÇÃO DA SECRETARIA MUNICIPAL DE EDUCAÇÃO	6.042.000,00
3	DESPESAS CORRENTES	5.942.000,00
4	DESPESAS DE CAPITAL	100.000,00
0055	CONTROLE INTERNO	9.000,00
2027	MANUTENÇÃO CONSELHO DE ACOMP. CONTROLE SOCIAL - FUNDEB	9.000,00
0000	MANUTENÇÃO CONSELHO DE ACOMP. CONTROLE SOCIAL - FUNDEB	9.000,00
3	DESPESAS CORRENTES	9.000,00
361	Ensino Fundamental	2.109.000,00
0052	ADMINISTRAÇÃO GERAL	9.000,00
2028	MANUTENÇÃO CONSELHO MUNICIPAL DE ALIMENTAÇÃO ESCOLAR	9.000,00
0000	MANUTENÇÃO CONSELHO MUNICIPAL DE ALIMENTAÇÃO ESCOLAR	9.000,00
3	DESPESAS CORRENTES	9.000,00
0251	PROGRAMA DE ALIMENT. ESCOLAR - CONTRAPART. MUN.	1.000.000,00
2029	MANUTENÇÃO PROGRA. NAC. ALIM. ESCOLAR - CONTRAPARTIDA MUNICIPIO	1.000.000,00
0000	MANUTENÇÃO PROGRA. NAC. ALIM. ESCOLAR - CONTRAPARTIDA MUNICIPIO	1.000.000,00



# PREFEITURA MUNICIPAL DE CAMETÁ

AV. GENTIL BITENCOURT

05105283/0001-50

Exercício: 2024

## CONSOLIDAÇÃO GERAL DA DESPESA

Lei: 1, Data: 23/12/2020

CODIGO	ESPECIFICAÇÃO	DOTAÇÃO
05	FUNDO MUNICIPAL DE EDUCAÇÃO	45.726.000,00
02	PODER EXECUTIVO	45.726.000,00
0216	FUNDO MUNICIPAL DE EDUCAÇÃO	45.726.000,00
021601	SECRETARIA MUNICIPAL DA EDUCAÇÃO	8.175.000,00
2029	MANUTENÇÃO PROGRA. NAC. ALIM. ESCOLAR - CONTRAPARTIDA MUNICIPIO	1.000.000,00
0000	MANUTENÇÃO PROGRA. NAC. ALIM. ESCOLAR - CONTRAPARTIDA MUNICIPIO	1.000.000,00
3	DESPESAS CORRENTES	1.000.000,00
0407	TRANSPORTE ESCOLAR PARA O ENSINO FUNDAMENTAL	1.100.000,00
2260	MANUTENÇÃO PROGRA. TRANSPORTE ESCOLAR - CONTRAPARTIDA MUNICIPIO	1.100.000,00
0000	MANUTENÇÃO PROGRA. TRANSPORTE ESCOLAR - CONTRAPARTIDA MUNICIPIO	1.100.000,00
3	DESPESAS CORRENTES	1.100.000,00
364	Ensino Superior	15.000,00
0430	ATENDIMENTO A OUTROS NÍVEIS E MODALIDADES DA EDUCAÇÃO	15.000,00
2031	APOIO ÀS INSTITUIÇÕES DE ENSINO SUPERIOR	15.000,00
0000	APOIO ÀS INSTITUIÇÕES DE ENSINO SUPERIOR	15.000,00
3	DESPESAS CORRENTES	9.000,00
4	DESPESAS DE CAPITAL	6.000,00
06	FUNDO MUNICIPAL DE SAÚDE	130.855.000,00
02	PODER EXECUTIVO	130.855.000,00
0217	FUNDO MUNICIPAL DE SAÚDE	130.855.000,00
021700	FUNDO MUNICIPAL DE SAÚDE	118.325.000,00
10	Saúde	118.325.000,00
301	Atenção Básica	60.084.000,00
0140	PISO DE ALTA COMPLEXIDADE II - PAC II	405.000,00
2118	BLATB. - MANUTENÇÃO PROGRAMA MAIS MÉDICOS	405.000,00
0000	BLATB. - MANUTENÇÃO PROGRAMA MAIS MÉDICOS	405.000,00
3	DESPESAS CORRENTES	405.000,00
0202	PISO DE ATENÇÃO BÁSICA EM SAUDE - AGENTES COMUNITÁRIOS DE SAÚDE - ACS	12.574.000,00
2119	MANUTENÇÃO DO PROGRAMA AGENTES COMUNIT. SAÚDE - ACS	12.574.000,00
0000	MANUTENÇÃO DO PROGRAMA AGENTES COMUNIT. SAÚDE - ACS	12.574.000,00
3	DESPESAS CORRENTES	12.569.000,00
4	DESPESAS DE CAPITAL	5.000,00
0216	PISO DA ATENÇÃO BÁSICA VARIÁVEL - SAÚDE BUCAL - SB	1.455.000,00
2120	BLATB. - MANUTENÇÃO DO PROGRAMA SAÚDE BUCAL	1.455.000,00
0000	BLATB. - MANUTENÇÃO DO PROGRAMA SAÚDE BUCAL	1.455.000,00



# PREFEITURA MUNICIPAL DE CAMETÁ

AV. GENTIL BITENCOURT

05105283/0001-50

Exercício: 2024

## CONSOLIDAÇÃO GERAL DA DESPESA

Lei: 1, Data: 23/12/2020

CODIGO	ESPECIFICAÇÃO	DOTAÇÃO
06	FUNDO MUNICIPAL DE SAÚDE	130.855.000,00
02	PODER EXECUTIVO	130.855.000,00
0217	FUNDO MUNICIPAL DE SAÚDE	130.855.000,00
021700	FUNDO MUNICIPAL DE SAÚDE	118.325.000,00
2120	BLATB. - MANUTENÇÃO DO PROGRAMA SAÚDE BUCAL	1.455.000,00
0000	BLATB. - MANUTENÇÃO DO PROGRAMA SAÚDE BUCAL	1.455.000,00
3	DESPESAS CORRENTES	1.355.000,00
4	DESPESAS DE CAPITAL	100.000,00
0245	VIGILÂNCIA EPIDEMIOLÓGICA	9.000,00
2121	BLATB. - INCENTIVO AO PROGRAMA DE AMAMENTAÇÃO	9.000,00
0000	BLATB. - INCENTIVO AO PROGRAMA DE AMAMENTAÇÃO	9.000,00
3	DESPESAS CORRENTES	9.000,00
0254	PISO DA ATENÇÃO BÁSICA FIXO - PAB - FIXO	28.022.000,00
2117	BLATB- IMPLANTAÇÃO DO PROGRAMA MELHOR EM CASA	549.000,00
0000	BLATB- IMPLANTAÇÃO DO PROGRAMA MELHOR EM CASA	549.000,00
3	DESPESAS CORRENTES	549.000,00
2122	OUTROS PROGRAMAS DE SAUDE/CONTRAPARTIDA ESTADO	1.050.000,00
0000	OUTROS PROGRAMAS DE SAUDE/CONTRAPARTIDA ESTADO	1.050.000,00
3	DESPESAS CORRENTES	316.000,00
4	DESPESAS DE CAPITAL	734.000,00
2123	MANUTENÇÃO DEPART. PROMOÇÃO E ATENÇÃO BÁSICA - DPAS	26.373.000,00
0000	MANUTENÇÃO DEPART. PROMOÇÃO E ATENÇÃO BÁSICA - DPAS	26.373.000,00
3	DESPESAS CORRENTES	26.323.000,00
4	DESPESAS DE CAPITAL	50.000,00
2126	BLINV. MANUT. PROGRAMA REQUALIFICA UBS	50.000,00
0000	BLINV. MANUT. PROGRAMA REQUALIFICA UBS	50.000,00
4	DESPESAS DE CAPITAL	50.000,00
0257	ESTRATÉGIA SAUDE DA DA FAMÍLIA - ESF	12.349.000,00
2124	AMPLIAÇÃO DA COBERTURA DE EQUIPES SAÚDE DA FAMILIA - ESF	615.000,00
0000	AMPLIAÇÃO DA COBERTURA DE EQUIPES SAÚDE DA FAMILIA - ESF	615.000,00
3	DESPESAS CORRENTES	515.000,00
4	DESPESAS DE CAPITAL	100.000,00
2125	BLATB - MANUTENÇÃO ESTRATÉGIA SAÚDE DA FAMÍLIA - ESF	11.734.000,00
0000	BLATB - MANUTENÇÃO ESTRATÉGIA SAÚDE DA FAMÍLIA - ESF	11.734.000,00



# PREFEITURA MUNICIPAL DE CAMETÁ

AV. GENTIL BITENCOURT

05105283/0001-50

Exercício: 2024

## CONSOLIDAÇÃO GERAL DA DESPESA

Lei: 1, Data: 23/12/2020

CODIGO	ESPECIFICAÇÃO	DOTAÇÃO
06	FUNDO MUNICIPAL DE SAÚDE	130.855.000,00
02	PODER EXECUTIVO	130.855.000,00
0217	FUNDO MUNICIPAL DE SAÚDE	130.855.000,00
021700	FUNDO MUNICIPAL DE SAÚDE	118.325.000,00
2125	BLATB - MANUTENÇÃO ESTRATÉGIA SAÚDE DA FAMÍLIA - ESF	11.734.000,00
0000	BLATB - MANUTENÇÃO ESTRATÉGIA SAÚDE DA FAMÍLIA - ESF	11.734.000,00
3	DESPESAS CORRENTES	11.724.000,00
4	DESPESAS DE CAPITAL	10.000,00
0260	OUTROS PROGRAMAS DO MINISTÉRIO DA SAÚDE/SUS/FNS	5.270.000,00
2126	BLINV. MANUT. PROGRAMA REQUALIFICA UBS	4.400.000,00
0000	BLINV. MANUT. PROGRAMA REQUALIFICA UBS	4.400.000,00
4	DESPESAS DE CAPITAL	4.400.000,00
2127	MANUTENÇÃO OUTROS PROGRAMAS MINISTÉRIO DA SAÚDE/SUS/FNS	870.000,00
0000	MANUTENÇÃO OUTROS PROGRAMAS MINISTÉRIO DA SAÚDE/SUS/FNS	870.000,00
3	DESPESAS CORRENTES	860.000,00
4	DESPESAS DE CAPITAL	10.000,00
302	Assistência Hospitalar e Ambulatorial	50.771.000,00
0052	ADMINISTRAÇÃO GERAL	1.500.000,00
1025	BLINV. - CONSTRUÇÃO DE UNIDADE DE ATENÇÃO ESPECIALIZADA	1.500.000,00
0000	BLINV. - CONSTRUÇÃO DE UNIDADE DE ATENÇÃO ESPECIALIZADA	1.500.000,00
4	DESPESAS DE CAPITAL	1.500.000,00
0253	LIMITE FINANCEIRO DA MÉDIA E ALTA COMPLEXIDADE AMBULATORIAL E HOSPITALAR - MAC	48.295.000,00
1027	BLMAC. - AQUISIÇÃO DE AMBULANCIA	2.800.000,00
0000	BLMAC. - AQUISIÇÃO DE AMBULANCIA	2.800.000,00
4	DESPESAS DE CAPITAL	2.800.000,00
1701	CONTRUÇÃO DO CENTRO DE PARTO HUMANIZADO	300.000,00
0000	CONTRUÇÃO DO CENTRO DE PARTO HUMANIZADO	300.000,00
4	DESPESAS DE CAPITAL	300.000,00
1702	CONSTRUÇÃO DO CENTRO DE REABILITAÇÃO DE FISIOTERAPIA	100.000,00
0000	CONSTRUÇÃO DO CENTRO DE REABILITAÇÃO DE FISIOTERAPIA	100.000,00
4	DESPESAS DE CAPITAL	100.000,00
2071	BLMAC - MANUTENÇÃO DO HOSPITAL MUNICIPAL DE CAMETÁ	7.155.000,00
0000	BLMAC - MANUTENÇÃO DO HOSPITAL MUNICIPAL DE CAMETÁ	7.155.000,00
3	DESPESAS CORRENTES	6.955.000,00



# PREFEITURA MUNICIPAL DE CAMETÁ

AV. GENTIL BITENCOURT

05105283/0001-50

Exercício: 2024

## CONSOLIDAÇÃO GERAL DA DESPESA

Lei: 1, Data: 23/12/2020

CODIGO	ESPECIFICAÇÃO	DOTAÇÃO
06	FUNDO MUNICIPAL DE SAÚDE	130.855.000,00
02	PODER EXECUTIVO	130.855.000,00
0217	FUNDO MUNICIPAL DE SAÚDE	130.855.000,00
021700	FUNDO MUNICIPAL DE SAÚDE	118.325.000,00
2071	BLMAC - MANUTENÇÃO DO HOSPITAL MUNICIPAL DE CAMETÁ	7.155.000,00
0000	BLMAC - MANUTENÇÃO DO HOSPITAL MUNICIPAL DE CAMETÁ	7.155.000,00
4	DESPESAS DE CAPITAL	200.000,00
2128	BLMAC - MANUTENÇÃO PROGRAMA TRATAMENTO FORA DOMICILIO - TFD	1.903.000,00
0000	BLMAC - MANUTENÇÃO PROGRAMA TRATAMENTO FORA DOMICILIO - TFD	1.903.000,00
3	DESPESAS CORRENTES	1.903.000,00
2129	BLMAC - MANUTENÇÃO DA REDE DE URGENCIA E EMERGENCIA	6.759.000,00
0000	BLMAC - MANUTENÇÃO DA REDE DE URGENCIA E EMERGENCIA	6.759.000,00
3	DESPESAS CORRENTES	6.759.000,00
4	DESPESAS DE CAPITAL	6.559.000,00
2130	BLMAC - MANUTENÇÃO DO PROGRAMA DE SAUDE MENTAL	2.603.000,00
0000	BLMAC - MANUTENÇÃO DO PROGRAMA DE SAUDE MENTAL	2.603.000,00
3	DESPESAS CORRENTES	2.583.000,00
4	DESPESAS DE CAPITAL	200.000,00
2133	BLMAC - MANUTENÇÃO DEPART. DE ATENÇÃO ÀS REDES DE SAUDE	12.826.000,00
0000	BLMAC - MANUTENÇÃO DEPART. DE ATENÇÃO ÀS REDES DE SAUDE	12.826.000,00
3	DESPESAS CORRENTES	12.626.000,00
4	DESPESAS DE CAPITAL	200.000,00
2166	BLMAC - MANUTENÇÃO DA UBS FLUVIAL	2.193.000,00
0000	BLMAC - MANUTENÇÃO DA UBS FLUVIAL	2.193.000,00
3	DESPESAS CORRENTES	2.093.000,00
4	DESPESAS DE CAPITAL	100.000,00
2258	BLMAC - MANUTENÇÃO DO CENTRO MUNICIPAL DE REABILITAÇÃO	1.150.000,00
0000	BLMAC - MANUTENÇÃO DO CENTRO MUNICIPAL DE REABILITAÇÃO	1.150.000,00
3	DESPESAS CORRENTES	1.050.000,00
4	DESPESAS DE CAPITAL	100.000,00
2282	BLMAC - MANUTENÇÃO UNIDADE PRONTO ATENDIMENTO - UPA	10.506.000,00
0000	BLMAC - MANUTENÇÃO UNIDADE PRONTO ATENDIMENTO - UPA	10.506.000,00
3	DESPESAS CORRENTES	10.406.000,00
4	DESPESAS DE CAPITAL	100.000,00
0254	PISO DA ATENÇÃO BÁSICA FIXO - PAB - FIXO	976.000,00

**PREFEITURA MUNICIPAL DE CAMETÁ**

AV. GENTIL BITENCOURT

05105283/0001-50

Exercício: 2024

**CONSOLIDAÇÃO GERAL DA DESPESA**

Lei: 1, Data: 23/12/2020

CODIGO	ESPECIFICAÇÃO	DOTAÇÃO
06	FUNDO MUNICIPAL DE SAÚDE	130.855.000,00
02	PODER EXECUTIVO	130.855.000,00
0217	FUNDO MUNICIPAL DE SAÚDE	130.855.000,00
021700	FUNDO MUNICIPAL DE SAÚDE	118.325.000,00
2132	BLGS - MANUTENÇÃO DEPARTAMENTO REGULAÇÃO	676.000,00
0000	BLGS - MANUTENÇÃO DEPARTAMENTO REGULAÇÃO	676.000,00
3	DESPESAS CORRENTES	676.000,00
2134	BLMAC - IMPLEMENTAÇÃO DO CENTRO DE TESTAGEM ANON. CTA/SAE	300.000,00
0000	BLMAC - IMPLEMENTAÇÃO DO CENTRO DE TESTAGEM ANON. CTA/SAE	300.000,00
3	DESPESAS CORRENTES	300.000,00
303	Suporte Profilático e Terapêutico	2.000.000,00
0248	PROGRAMA DE ASSISTÊNCIA FARMACÊUTICA BÁSICA	2.000.000,00
2135	BLAF - MANUTENÇÃO DO PROGRAMA DE ASSISTENCIA FARMACEUTICA BASICA	2.000.000,00
0000	BLAF - MANUTENÇÃO DO PROGRAMA DE ASSISTENCIA FARMACEUTICA BASICA	2.000.000,00
3	DESPESAS CORRENTES	2.000.000,00
304	Vigilância Sanitária	80.000,00
0245	VIGILÂNCIA EPIDEMIOLÓGICA	80.000,00
2136	BLVIS - IMPLANT. MANUT. ACÕES DE PREV. E CONTROLE DS/AIDS E HEPATITE VIRAL	60.000,00
0000	BLVIS - IMPLANT. MANUT. ACÕES DE PREV. E CONTROLE DS/AIDS E HEPATITE VIRAL	60.000,00
3	DESPESAS CORRENTES	60.000,00
2139	BLVIS - AÇÕES VOLTADAS À VIGILANCIA SANITÁRIA	20.000,00
0000	BLVIS - AÇÕES VOLTADAS À VIGILANCIA SANITÁRIA	20.000,00
3	DESPESAS CORRENTES	20.000,00
305	Vigilância Epidemiológica	5.390.000,00
0245	VIGILÂNCIA EPIDEMIOLÓGICA	5.390.000,00
2137	BLVIS - AÇÕES VOLTADAS À VIGILÂNCIA EPIDEMIOLÓGICA	130.000,00
0000	BLVIS - AÇÕES VOLTADAS À VIGILÂNCIA EPIDEMIOLÓGICA	130.000,00
3	DESPESAS CORRENTES	130.000,00
2138	BLVIS - AÇÕES VOLTADAS À VIGILANCIA AMBIENTAL	30.000,00
0000	BLVIS - AÇÕES VOLTADAS À VIGILANCIA AMBIENTAL	30.000,00
3	DESPESAS CORRENTES	30.000,00
2139	BLVIS - AÇÕES VOLTADAS À VIGILANCIA SANITÁRIA	30.000,00
0000	BLVIS - AÇÕES VOLTADAS À VIGILANCIA SANITÁRIA	30.000,00
3	DESPESAS CORRENTES	30.000,00
2140	BLVIS - MANUT. VIGILÂNCIA EM SAÚDE / ESTADO	50.000,00



# PREFEITURA MUNICIPAL DE CAMETÁ

AV. GENTIL BITENCOURT

05105283/0001-50

Exercício: 2024

## CONSOLIDAÇÃO GERAL DA DESPESA

Lei: 1, Data: 23/12/2020

CODIGO	ESPECIFICAÇÃO	DOTAÇÃO
06	FUNDO MUNICIPAL DE SAÚDE	130.855.000,00
02	PODER EXECUTIVO	130.855.000,00
0217	FUNDO MUNICIPAL DE SAÚDE	130.855.000,00
021700	FUNDO MUNICIPAL DE SAÚDE	118.325.000,00
2140	BLVIS - MANUT. VIGILÂNCIA EM SAÚDE / ESTADO	50.000,00
0000	BLVIS - MANUT. VIGILÂNCIA EM SAÚDE / ESTADO	50.000,00
3	DESPESAS CORRENTES	40.000,00
4	DESPESAS DE CAPITAL	10.000,00
2141	BLVIS - MANUTENÇÃO PROGRAMA NACIONAL DE IMUNIZAÇÃO	420.000,00
0000	BLVIS - MANUTENÇÃO PROGRAMA NACIONAL DE IMUNIZAÇÃO	420.000,00
3	DESPESAS CORRENTES	420.000,00
2142	BLVIS - MANUTENÇÃO DEPART. DE VIGILANCIA EM SAUDE	4.730.000,00
0000	BLVIS - MANUTENÇÃO DEPART. DE VIGILANCIA EM SAUDE	4.730.000,00
3	DESPESAS CORRENTES	4.080.000,00
4	DESPESAS DE CAPITAL	650.000,00
021701	SECRETARIA MUNICIPAL DE SAÚDE	12.530.000,00
10	Saúde	12.530.000,00
122	Administração Geral	12.454.000,00
0052	ADMINISTRAÇÃO GERAL	12.454.000,00
2068	MANUTENÇÃO DO CONSELHO MUNICIPAL DE SAÚDE	5.000,00
0000	MANUTENÇÃO DO CONSELHO MUNICIPAL DE SAÚDE	5.000,00
3	DESPESAS CORRENTES	5.000,00
2070	MANUTENÇÃO DA SECRETARIA MUNICIPAL DE SAÚDE	12.449.000,00
0000	MANUTENÇÃO DA SECRETARIA MUNICIPAL DE SAÚDE	12.449.000,00
3	DESPESAS CORRENTES	12.399.000,00
4	DESPESAS DE CAPITAL	50.000,00
124	Controle Interno	76.000,00
0055	CONTROLE INTERNO	76.000,00
2068	MANUTENÇÃO DO CONSELHO MUNICIPAL DE SAÚDE	76.000,00
0000	MANUTENÇÃO DO CONSELHO MUNICIPAL DE SAÚDE	76.000,00
3	DESPESAS CORRENTES	76.000,00
07	FUNDO MUNICIPAL DE ASSIST. SOCIAL	16.040.000,00
02	PODER EXECUTIVO	16.040.000,00
0218	FUNDO MUNICIPAL DE ASSIST. SOCIAL	16.040.000,00
021800	FUNDO MUNICIPAL DE ASSIST. SOCIAL	6.189.000,00



**PREFEITURA MUNICIPAL DE CAMETÁ**

AV. GENTIL BITENCOURT

05105283/0001-50

Exercício: 2024

**CONSOLIDAÇÃO GERAL DA DESPESA**

Lei: 1, Data: 23/12/2020

CODIGO	ESPECIFICAÇÃO	DOTAÇÃO
07	FUNDO MUNICIPAL DE ASSIST. SOCIAL	16.040.000,00
02	PODER EXECUTIVO	16.040.000,00
0218	FUNDO MUNICIPAL DE ASSIST. SOCIAL	16.040.000,00
021800	FUNDO MUNICIPAL DE ASSIST. SOCIAL	6.189.000,00
08	Assistência Social	6.189.000,00
122	Administração Geral	153.000,00
0052	ADMINISTRAÇÃO GERAL	53.000,00
2143	OUTROS PROGRAMAS DO MINISTÉRIO DO DESENVOLVIMENTO SOCIAL/SUAS/FNAS	53.000,00
0000	OUTROS PROGRAMAS DO MINISTÉRIO DO DESENVOLVIMENTO SOCIAL/SUAS/FNAS	53.000,00
3	DESPESAS CORRENTES	43.000,00
4	DESPESAS DE CAPITAL	10.000,00
1002	GESTÃO DA POLÍTICA DE ASSISTÊNCIA SOCIAL	100.000,00
2144	AQUISIÇÃO DE VEICULOS P/ CREAS E CASA LAR	100.000,00
0000	AQUISIÇÃO DE VEICULOS P/ CREAS E CASA LAR	100.000,00
4	DESPESAS DE CAPITAL	100.000,00
243	Assistência à Criança e ao Adolescente	1.050.000,00
0135	PISO BÁSICO DE TRANSIÇÃO - PBT	760.000,00
2145	AÇÕES DO SERVIÇO DE CONVIV. E FORTALECIMENTO DE VINCULOS SCFV	760.000,00
0000	AÇÕES DO SERVIÇO DE CONVIV. E FORTALECIMENTO DE VINCULOS SCFV	760.000,00
3	DESPESAS CORRENTES	730.000,00
4	DESPESAS DE CAPITAL	30.000,00
0139	PISO DE ALTA COMPLEXIDADE I - PAC I	200.000,00
2147	MANUTENÇÃO DO PISO ALTA COMPLEX. CRIANÇA ,ADOLESCENTE E IDOSO (CASA LAR E ABRIGO INSTITUCIONAL AO IDOSO)	200.000,00
0000	MANUTENÇÃO DO PISO ALTA COMPLEX. CRIANÇA ,ADOLESCENTE E IDOSO (CASA LAR E ABRIGO INSTITUCIONAL AO IDOSO)	200.000,00
3	DESPESAS CORRENTES	200.000,00
0141	PISO DE TRANSIÇÃO DE MÉDIA COMPLEXIDADE - PTMC	90.000,00
2148	AÇÕES SOCIOEDUCATIVAS DO PISO FIXO MÉD COMPLEXIDADE - CREAS	90.000,00
0000	AÇÕES SOCIOEDUCATIVAS DO PISO FIXO MÉD COMPLEXIDADE - CREAS	90.000,00
3	DESPESAS CORRENTES	90.000,00
244	Assistência Comunitária	4.986.000,00
0011	CRIAÇÃO E MANUTENÇÃO DE CONSELHOS MUNICIPAIS	9.000,00
2407	CRIAÇÃO DO CONSELHO MUNICPAL LGBTQIA+	9.000,00
0000	CRIAÇÃO DO CONSELHO MUNICPAL LGBTQIA+	9.000,00

**PREFEITURA MUNICIPAL DE CAMETÁ**

AV. GENTIL BITENCOURT

05105283/0001-50

Exercício: 2024

**CONSOLIDAÇÃO GERAL DA DESPESA**

Lei: 1, Data: 23/12/2020

CODIGO	ESPECIFICAÇÃO	DOTAÇÃO
07	FUNDO MUNICIPAL DE ASSIST. SOCIAL	16.040.000,00
02	PODER EXECUTIVO	16.040.000,00
0218	FUNDO MUNICIPAL DE ASSIST. SOCIAL	16.040.000,00
021800	FUNDO MUNICIPAL DE ASSIST. SOCIAL	6.189.000,00
2407	CRIAÇÃO DO CONSELHO MUNICIPAL LGBTQIA+	9.000,00
0000	CRIAÇÃO DO CONSELHO MUNICIPAL LGBTQIA+	9.000,00
3	DESPESAS CORRENTES	9.000,00
0134	PISO BÁSICO FIXO - PBF	3.714.000,00
2149	AÇÕES DO PLANO BÁSICO FÍSICO - CRAS	3.714.000,00
0000	AÇÕES DO PLANO BÁSICO FÍSICO - CRAS	3.714.000,00
3	DESPESAS CORRENTES	3.694.000,00
4	DESPESAS DE CAPITAL	20.000,00
0138	PISO FIXO MÉDIA COMPLEXIDADE - PFMC - CREAS	130.000,00
2150	AÇÕES FINANCIADAS PELO PISO FIXO DE MÉDIA COMPLEXIDADE - PAEFI	130.000,00
0000	AÇÕES FINANCIADAS PELO PISO FIXO DE MÉDIA COMPLEXIDADE - PAEFI	130.000,00
3	DESPESAS CORRENTES	130.000,00
1002	GESTÃO DA POLÍTICA DE ASSISTÊNCIA SOCIAL	1.133.000,00
2151	MANUTENÇÃO DOS PROGRAMAS IGD - PBF	723.000,00
0000	MANUTENÇÃO DOS PROGRAMAS IGD - PBF	723.000,00
3	DESPESAS CORRENTES	703.000,00
4	DESPESAS DE CAPITAL	20.000,00
2152	MANUTENÇÃO DO PROGRAMA IGD - SUAS	410.000,00
0000	MANUTENÇÃO DO PROGRAMA IGD - SUAS	410.000,00
3	DESPESAS CORRENTES	410.000,00
021801	SEMAS – SECRETARIA MUNICIPAL DE ASSISTÊNCIA SOCIAL	9.851.000,00
08	Assistência Social	9.851.000,00
122	Administração Geral	9.772.000,00
0052	ADMINISTRAÇÃO GERAL	9.772.000,00
2019	MANUTENÇÃO SECRETARIA MUNICIPAL DE ASSISTENCIA SOCIAL	9.772.000,00
0000	MANUTENÇÃO SECRETARIA MUNICIPAL DE ASSISTENCIA SOCIAL	9.772.000,00
3	DESPESAS CORRENTES	9.672.000,00
4	DESPESAS DE CAPITAL	100.000,00
124	Controle Interno	33.000,00
0011	CRIAÇÃO E MANUTENÇÃO DE CONSELHOS MUNICIPAIS	24.000,00
2020	IMPLEMENTAÇÃO DO CONSELHO MUNICIPAL DA PESSOA COM DEFICIENCIA	

**PREFEITURA MUNICIPAL DE CAMETÁ**

AV. GENTIL BITENCOURT

05105283/0001-50

Exercício: 2024

**CONSOLIDAÇÃO GERAL DA DESPESA**

Lei: 1, Data: 23/12/2020

CODIGO	ESPECIFICAÇÃO	DOTAÇÃO
07	FUNDO MUNICIPAL DE ASSIST. SOCIAL	16.040.000,00
02	PODER EXECUTIVO	16.040.000,00
0218	FUNDO MUNICIPAL DE ASSIST. SOCIAL	16.040.000,00
021801	SEMAS – SECRETARIA MUNICIPAL DE ASSISTÊNCIA SOCIAL	9.851.000,00
	0000 IMPLEMENTAÇÃO DO CONSELHO MUNICIPAL DA PESSOA COM DEFICIENCIA	12.000,00
	3 DESPESAS CORRENTES	9.000,00
	4 DESPESAS DE CAPITAL	3.000,00
2021	MANUTENÇÃO CONSELHO MUNICIPAL DE ASSISTENCIA SOCIAL	12.000,00
0000	MANUTENÇÃO CONSELHO MUNICIPAL DE ASSISTENCIA SOCIAL	12.000,00
	3 DESPESAS CORRENTES	12.000,00
0515	HABITAÇÕES URBANAS	9.000,00
2022	IMPLEMENTAÇÃO DO CONSELHO MUNICIPAL DE HABITAÇÃO	9.000,00
0000	IMPLEMENTAÇÃO DO CONSELHO MUNICIPAL DE HABITAÇÃO	9.000,00
	3 DESPESAS CORRENTES	9.000,00
244	Assistência Comunitária	46.000,00
0156	IMPLANTAÇÃO DA REDE ATENDIMENTO A MULHER	46.000,00
2023	IMPLEMENTAÇÃO REDE ATENDIMENTO ÀS MULHERES EM SITUAÇÃO DE VIOLÊNCIA DOMÉSTICA	28.000,00
0000	IMPLEMENTAÇÃO REDE ATENDIMENTO ÀS MULHERES EM SITUAÇÃO DE VIOLÊNCIA DOMÉSTICA	28.000,00
	3 DESPESAS CORRENTES	25.000,00
	4 DESPESAS DE CAPITAL	3.000,00
2024	AÇÕES VOLTADAS À PROMOÇÃO E PROTEÇÃO DA MULHER NA SOCIEDADE	18.000,00
0000	AÇÕES VOLTADAS À PROMOÇÃO E PROTEÇÃO DA MULHER NA SOCIEDADE	18.000,00
	3 DESPESAS CORRENTES	15.000,00
	4 DESPESAS DE CAPITAL	3.000,00
08	FUNDO MUNICIPAL DE MEIO AMBIENTE	5.413.000,00
02	PODER EXECUTIVO	5.413.000,00
0208	SECRETARIA MUNICIPAL DE MEIO AMBIENTE	5.239.000,00
020800	SECRETARIA MUNICIPAL DE MEIO AMBIENTE	5.239.000,00
18	Gestão Ambiental	5.239.000,00
122	Administração Geral	4.095.000,00
0052	ADMINISTRAÇÃO GERAL	4.095.000,00
2058	MANUT. SECRETARIA MUNICIPAL DE MEIO AMBIENTE	4.095.000,00
0000	MANUT. SECRETARIA MUNICIPAL DE MEIO AMBIENTE	4.095.000,00
	3 DESPESAS CORRENTES	4.065.000,00



# PREFEITURA MUNICIPAL DE CAMETÁ

AV. GENTIL BITENCOURT

05105283/0001-50

Exercício: 2024

## CONSOLIDAÇÃO GERAL DA DESPESA

Lei: 1, Data: 23/12/2020

CODIGO	ESPECIFICAÇÃO	DOTAÇÃO
08	FUNDO MUNICIPAL DE MEIO AMBIENTE	5.413.000,00
02	PODER EXECUTIVO	5.413.000,00
0208	SECRETARIA MUNICIPAL DE MEIO AMBIENTE	5.239.000,00
020800	SECRETARIA MUNICIPAL DE MEIO AMBIENTE	5.239.000,00
2058	MANUT. SECRETARIA MUNICIPAL DE MEIO AMBIENTE	4.095.000,00
0000	MANUT. SECRETARIA MUNICIPAL DE MEIO AMBIENTE	4.095.000,00
4	DESPESAS DE CAPITAL	30.000,00
541	Preservação e Conservação Ambiental	784.000,00
0123	PROGRAMA DE PARCERIA PUBLICO PRIVADA	520.000,00
2061	IMPLEM. POLÍTICA MUN. GESTÃO DE RESÍDUOS SÓLIDOS	520.000,00
0000	IMPLEM. POLÍTICA MUN. GESTÃO DE RESÍDUOS SÓLIDOS	520.000,00
3	DESPESAS CORRENTES	520.000,00
0150	DESENVOLVIMENTO SUSTENTÁVEL DAS ATIVIDADES EXTRATIVISTAS	9.000,00
2059	MANUTENÇÃO DO HORTO MUNICIPAL	9.000,00
0000	MANUTENÇÃO DO HORTO MUNICIPAL	9.000,00
3	DESPESAS CORRENTES	9.000,00
0154	GESTÃO AMBIENTAL DE RESÍDUOS SÓLIDOS	40.000,00
2060	REVITALIZAÇÃO E MANUTENÇÃO DA FÁBRICA DE COMPOSTAGENS E RECICLAGEM DE LIXO	40.000,00
0000	REVITALIZAÇÃO E MANUTENÇÃO DA FÁBRICA DE COMPOSTAGENS E RECICLAGEM DE LIXO	40.000,00
3	DESPESAS CORRENTES	30.000,00
4	DESPESAS DE CAPITAL	10.000,00
0655	PROGRAMA DE DESENVOLV. RURAL SUSTENTÁVEL E INOVAÇÃO AGROPECUÁRIA E PESQUEIRA	215.000,00
2062	MANUTENÇÃO DO DEPARTAMENTO DE EDUC. AMB. PESQUISAS, PROJETOS E UNIDADES DE CONSERVAÇÃO	20.000,00
0000	MANUTENÇÃO DO DEPARTAMENTO DE EDUC. AMB. PESQUISAS, PROJETOS E UNIDADES DE CONSERVAÇÃO	20.000,00
3	DESPESAS CORRENTES	15.000,00
4	DESPESAS DE CAPITAL	5.000,00
2063	MANUTENÇÃO DO DEPARTAM. DE MANUT. DE LOGRADOURO E PAISAGISMO - DMP	160.000,00
0000	MANUTENÇÃO DO DEPARTAM. DE MANUT. DE LOGRADOURO E PAISAGISMO - DMP	160.000,00
3	DESPESAS CORRENTES	150.000,00
4	DESPESAS DE CAPITAL	10.000,00
2064	MANUTENÇÃO DO DEPART. MUN. CONTROLE AMBIENTAL	35.000,00
0000	MANUTENÇÃO DO DEPART. MUN. CONTROLE AMBIENTAL	35.000,00
3	DESPESAS CORRENTES	25.000,00
4	DESPESAS DE CAPITAL	10.000,00



# PREFEITURA MUNICIPAL DE CAMETÁ

AV. GENTIL BITENCOURT

05105283/0001-50

Exercício: 2024

## CONSOLIDAÇÃO GERAL DA DESPESA

Lei: 1, Data: 23/12/2020

CODIGO	ESPECIFICAÇÃO	DOTAÇÃO
08	FUNDO MUNICIPAL DE MEIO AMBIENTE	5.413.000,00
02	PODER EXECUTIVO	5.413.000,00
0208	SECRETARIA MUNICIPAL DE MEIO AMBIENTE	5.239.000,00
020800	SECRETARIA MUNICIPAL DE MEIO AMBIENTE	5.239.000,00
542	Controle Ambiental	360.000,00
0154	GESTÃO AMBIENTAL DE RESÍDUOS SÓLIDOS	30.000,00
2065	PLANO MUNICIPAL DE GESTÃO INTEGRADA DE RESÍDUOS SÓLIDOS	30.000,00
0000	PLANO MUNICIPAL DE GESTÃO INTEGRADA DE RESÍDUOS SÓLIDOS	30.000,00
3	DESPESAS CORRENTES	30.000,00
0620	FORTALECIMENTO E MODERNIZAÇÃO DO LICENCIAMENTO AMBIENTAL E RECUPERAÇÃO DE ÁREAS DEGRADADAS	330.000,00
1005	AQUISIÇÃO DE BARCO COLETOR DE RESÍDUOS SÓLIDOS	250.000,00
0000	AQUISIÇÃO DE BARCO COLETOR DE RESÍDUOS SÓLIDOS	250.000,00
4	DESPESAS DE CAPITAL	250.000,00
2066	MANUTENÇÃO DE DESPESAS COM RECUPERAÇÃO DE ÁREAS DEGRADADAS, FUIROS E IGARAPÉS	40.000,00
0000	MANUTENÇÃO DE DESPESAS COM RECUPERAÇÃO DE ÁREAS DEGRADADAS, FUIROS E IGARAPÉS	40.000,00
3	DESPESAS CORRENTES	40.000,00
2067	MANUT. FORTALEC. E MODERNIZAÇÃO DO LICENCIAMENTO AMBIENTAL.	40.000,00
0000	MANUT. FORTALEC. E MODERNIZAÇÃO DO LICENCIAMENTO AMBIENTAL.	40.000,00
3	DESPESAS CORRENTES	30.000,00
4	DESPESAS DE CAPITAL	10.000,00
0219	FUNDO MUNICIPAL DE MEIO AMBIENTE	174.000,00
021900	FUNDO MUNICIPAL DE MEIO AMBIENTE	174.000,00
18	Gestão Ambiental	174.000,00
541	Preservação e Conservação Ambiental	156.000,00
0123	PROGRAMA DE PARCERIA PUBLICO PRIVADA	100.000,00
2061	IMPLEM. POLÍTICA MUN. GESTÃO DE RESÍDUOS SÓLIDOS	100.000,00
0000	IMPLEM. POLÍTICA MUN. GESTÃO DE RESÍDUOS SÓLIDOS	100.000,00
4	DESPESAS DE CAPITAL	100.000,00
0150	DESENVOLVIMENTO SUSTENTÁVEL DAS ATIVIDADES EXTRATIVISTAS	16.000,00
2275	CONSERVAÇÃO DO HORTO MUNICIPAL	16.000,00
0000	CONSERVAÇÃO DO HORTO MUNICIPAL	16.000,00
3	DESPESAS CORRENTES	16.000,00
0154	GESTÃO AMBIENTAL DE RESÍDUOS SÓLIDOS	40.000,00
2277	REVITALIZAÇÃO/ MANUTENÇÃO FÁBRICA DE COMPOSTAGEM E RECICLAGEM DE LIXO	40.000,00
0000	REVITALIZAÇÃO/ MANUTENÇÃO FÁBRICA DE COMPOSTAGEM E RECICLAGEM DE LIXO	40.000,00

**PREFEITURA MUNICIPAL DE CAMETÁ**

AV. GENTIL BITENCOURT

05105283/0001-50

Exercício: 2024

**CONSOLIDAÇÃO GERAL DA DESPESA**

Lei: 1, Data: 23/12/2020

CODIGO	ESPECIFICAÇÃO	DOTAÇÃO
08	FUNDO MUNICIPAL DE MEIO AMBIENTE	5.413.000,00
02	PODER EXECUTIVO	5.413.000,00
0219	FUNDO MUNICIPAL DE MEIO AMBIENTE	174.000,00
021900	FUNDO MUNICIPAL DE MEIO AMBIENTE	174.000,00
2277	REVITALIZAÇÃO/ MANUTENÇÃO FÁBRICA DE COMPOSTAGEM E RECICLAGEM DE LIXO	40.000,00
0000	REVITALIZAÇÃO/ MANUTENÇÃO FÁBRICA DE COMPOSTAGEM E RECICLAGEM DE LIXO	40.000,00
3	DESPESAS CORRENTES	30.000,00
4	DESPESAS DE CAPITAL	10.000,00
542	Controle Ambiental	18.000,00
0154	GESTÃO AMBIENTAL DE RESÍDUOS SÓLIDOS	9.000,00
2278	MANUTENÇÃO DO PLANO MUNICIPAL GESTÃO INTEGRADA RESÍDUOS SÓLIDOS	9.000,00
0000	MANUTENÇÃO DO PLANO MUNICIPAL GESTÃO INTEGRADA RESÍDUOS SÓLIDOS	9.000,00
3	DESPESAS CORRENTES	9.000,00
0620	FORTELECIMENTO E MODERNIZAÇÃO DO LICENCIAMENTO AMBIENTAL E RECUPERAÇÃO DE ÁREAS DEGRADADAS	9.000,00
2279	AÇÕES VOLTADAS À RECUPERAÇÃO DE ÁREAS DEGRADADAS, FUROS E IGARAPÉS	9.000,00
0000	AÇÕES VOLTADAS À RECUPERAÇÃO DE ÁREAS DEGRADADAS, FUROS E IGARAPÉS	9.000,00
3	DESPESAS CORRENTES	9.000,00
09	SERVIÇO AUTONOMO DE ÁGUA E ESGOTO	5.637.250,00
02	PODER EXECUTIVO	5.637.250,00
0221	SERVIÇO AUTÔNOMO DE ÁGUA E ESGOTO - SAAE	5.637.250,00
022100	SERVIÇO AUTÔNOMO DE ÁGUA E ESGOTO - SAAE	5.637.250,00
17	Saneamento	5.637.250,00
122	Administração Geral	1.308.250,00
0052	ADMINISTRAÇÃO GERAL	1.279.250,00
2159	MANUTENÇÃO SERVIÇOS ADMINISTRATIVOS DO SAAE	1.279.250,00
0000	MANUTENÇÃO SERVIÇOS ADMINISTRATIVOS DO SAAE	1.279.250,00
3	DESPESAS CORRENTES	1.259.250,00
4	DESPESAS DE CAPITAL	20.000,00
0611	SANEAMENTO BÁSICO URBANO E RURAL	9.000,00
2160	MANUTENÇÃO DOS SERVIÇOS DE TRANSPORTE - SAAE	9.000,00
0000	MANUTENÇÃO DOS SERVIÇOS DE TRANSPORTE - SAAE	9.000,00
3	DESPESAS CORRENTES	9.000,00
1312	CONTRIBUIÇÃO PARA O INSTITUTO NACIONAL DE SEGURO SOCIAL	20.000,00
2161	OBRIGAÇÕES TRIBUTÁRIAS E CONTRIBUTIVAS	20.000,00
0000	OBRIGAÇÕES TRIBUTÁRIAS E CONTRIBUTIVAS	20.000,00

**PREFEITURA MUNICIPAL DE CAMETÁ**

AV. GENTIL BITENCOURT

05105283/0001-50

Exercício: 2024

**CONSOLIDAÇÃO GERAL DA DESPESA**

Lei: 1, Data: 23/12/2020

CODIGO	ESPECIFICAÇÃO	DOTAÇÃO
09	SERVIÇO AUTONOMO DE ÁGUA E ESGOTO	5.637.250,00
02	PODER EXECUTIVO	5.637.250,00
0221	SERVIÇO AUTÔNOMO DE ÁGUA E ESGOTO - SAAE	5.637.250,00
022100	SERVIÇO AUTÔNOMO DE ÁGUA E ESGOTO - SAAE	5.637.250,00
2161	OBRIGAÇÕES TRIBUTÁRIAS E CONTRIBUTIVAS	20.000,00
0000	OBRIGAÇÕES TRIBUTÁRIAS E CONTRIBUTIVAS	20.000,00
3	DESPESAS CORRENTES	20.000,00
124	Controle Interno	70.000,00
0055	CONTROLE INTERNO	70.000,00
2162	MANUTENÇÃO DO CONTROLE INTERNO - SAAE	70.000,00
0000	MANUTENÇÃO DO CONTROLE INTERNO - SAAE	70.000,00
3	DESPESAS CORRENTES	70.000,00
131	Comunicação Social	9.000,00
0059	COMUNICAÇÃO SOCIAL	9.000,00
2163	DESPESAS COM COMUNICAÇÃO E PUBLICIDADE - SAAE	9.000,00
0000	DESPESAS COM COMUNICAÇÃO E PUBLICIDADE - SAAE	9.000,00
3	DESPESAS CORRENTES	9.000,00
512	Saneamento Básico Urbano	4.250.000,00
0611	SANEAMENTO BÁSICO URBANO E RURAL	4.250.000,00
1028	CONSTRUÇÃO E AMPLIAÇÃO SISTEMA DE ABASTECIMENTO DE ÁGUA	1.000.000,00
0000	CONSTRUÇÃO E AMPLIAÇÃO SISTEMA DE ABASTECIMENTO DE ÁGUA	1.000.000,00
4	DESPESAS DE CAPITAL	1.000.000,00
1029	AMPLIAÇÃO, REAPARELHAMENTO SISTEMA DE DISTRIBUIÇÃO DE ÁGUA	500.000,00
0000	AMPLIAÇÃO, REAPARELHAMENTO SISTEMA DE DISTRIBUIÇÃO DE ÁGUA	500.000,00
4	DESPESAS DE CAPITAL	500.000,00
2164	MANUT. E OPERAÇÃO DO SISTEMA DE ABASTECIMENTO DE ÁGUA	2.638.000,00
0000	MANUT. E OPERAÇÃO DO SISTEMA DE ABASTECIMENTO DE ÁGUA	2.638.000,00
3	DESPESAS CORRENTES	2.338.000,00
4	DESPESAS DE CAPITAL	300.000,00
2165	IMPLANTAÇÃO DO SISTEMA DE ESGOTO SANITÁRIO	112.000,00
0000	IMPLANTAÇÃO DO SISTEMA DE ESGOTO SANITÁRIO	112.000,00
3	DESPESAS CORRENTES	12.000,00
4	DESPESAS DE CAPITAL	100.000,00
10	FUNDO MUNICIPAL DE CULTURA	9.944.500,00
02	PODER EXECUTIVO	9.944.500,00



# PREFEITURA MUNICIPAL DE CAMETÁ

AV. GENTIL BITENCOURT

05105283/0001-50

Exercício: 2024

## CONSOLIDAÇÃO GERAL DA DESPESA

Lei: 1, Data: 23/12/2020

CODIGO	ESPECIFICAÇÃO	DOTAÇÃO
10	FUNDO MUNICIPAL DE CULTURA	9.944.500,00
02	PODER EXECUTIVO	9.944.500,00
0206	SECRETARIA MUNICIPAL DE CULTURA, TURISMO E DESPORTO	8.853.500,00
020600	SECRETARIA MUNICIPAL DE CULTURA, TURISMO E DESPORTO	8.853.500,00
13	Cultura	3.674.500,00
122	Administração Geral	1.561.000,00
0473	DIFUSÃO CULTURAL	1.561.000,00
2032	MANUT. SECRETARIA MUNICIPAL DE CULTURA, TURISMO E DESPORTO	1.511.000,00
0000	MANUT. SECRETARIA MUNICIPAL DE CULTURA, TURISMO E DESPORTO	1.511.000,00
3	DESPESAS CORRENTES	1.508.000,00
4	DESPESAS DE CAPITAL	3.000,00
2033	CONCLUSÃO DO CENTRO DE ARTES E ESPORTE UNIFICADO	50.000,00
0000	CONCLUSÃO DO CENTRO DE ARTES E ESPORTE UNIFICADO	50.000,00
4	DESPESAS DE CAPITAL	50.000,00
124	Controle Interno	9.000,00
0473	DIFUSÃO CULTURAL	9.000,00
2034	MANUTENÇÃO DO CONSELHO MUNICIPAL DE CULTURA	9.000,00
0000	MANUTENÇÃO DO CONSELHO MUNICIPAL DE CULTURA	9.000,00
3	DESPESAS CORRENTES	9.000,00
391	Patrimônio Histórico, Artístico e Arqueológico	16.500,00
0052	ADMINISTRAÇÃO GERAL	16.500,00
2035	GESTÃO INTEGRADA E PROTEÇÃO DO PATRIMÔNIO CULTURAL DO MUNICÍPIO	16.500,00
0000	GESTÃO INTEGRADA E PROTEÇÃO DO PATRIMÔNIO CULTURAL DO MUNICÍPIO	16.500,00
3	DESPESAS CORRENTES	16.500,00
392	Difusão Cultural	2.088.000,00
0159	DESENVOLVIMENTO DE SETORES CULTURAIS	1.793.000,00
2037	MANUT. ATIVIDADES CULTURAIS CARNAVALESCAS	853.000,00
0000	MANUT. ATIVIDADES CULTURAIS CARNAVALESCAS	853.000,00
3	DESPESAS CORRENTES	853.000,00
2038	APOIO E INCENT. ATIVIDADES E SEGMENTOS CULTURAIS E RELIGIOSOS NO MUNICÍPIO	940.000,00
0000	APOIO E INCENT. ATIVIDADES E SEGMENTOS CULTURAIS E RELIGIOSOS NO MUNICÍPIO	940.000,00
3	DESPESAS CORRENTES	940.000,00
0476	DIVERSIFICAÇÃO CULTURAL	275.000,00
1001	CONSTRUÇÃO DA ESCOLA ARTE "MESTRE CUPÍ JÓ"	50.000,00
0000	CONSTRUÇÃO DA ESCOLA ARTE "MESTRE CUPÍ JÓ"	50.000,00



**PREFEITURA MUNICIPAL DE CAMETÁ**

AV. GENTIL BITENCOURT

05105283/0001-50

Exercício: 2024

**CONSOLIDAÇÃO GERAL DA DESPESA**

Lei: 1, Data: 23/12/2020

CODIGO	ESPECIFICAÇÃO	DOTAÇÃO
10	FUNDO MUNICIPAL DE CULTURA	9.944.500,00
02	PODER EXECUTIVO	9.944.500,00
0206	SECRETARIA MUNICIPAL DE CULTURA, TURISMO E DESPORTO	8.853.500,00
020600	SECRETARIA MUNICIPAL DE CULTURA, TURISMO E DESPORTO	8.853.500,00
1001	CONSTRUÇÃO DA ESCOLA ARTE "MESTRE CUPI JÓ"	50.000,00
		50.000,00
4	DESPESAS DE CAPITAL	50.000,00
2040	MANUTENÇÃO DO DEPARTAMENTO DE CULTURA	55.000,00
0000	MANUTENÇÃO DO DEPARTAMENTO DE CULTURA	55.000,00
3	DESPESAS CORRENTES	50.000,00
4	DESPESAS DE CAPITAL	5.000,00
2041	REFORMA, AMPLIAÇÃO E REVITALIZAÇÃO DO MUSEU MUNICIPAL	100.000,00
0000	REFORMA, AMPLIAÇÃO E REVITALIZAÇÃO DO MUSEU MUNICIPAL	100.000,00
4	DESPESAS DE CAPITAL	100.000,00
2042	REFORMA E REVITALIZAÇÃO DO PRÉDIO DA BIBLIOTECA PÚBLICA MUNICIPAL	60.000,00
0000	REFORMA E REVITALIZAÇÃO DO PRÉDIO DA BIBLIOTECA PÚBLICA MUNICIPAL	60.000,00
4	DESPESAS DE CAPITAL	60.000,00
2043	IMPLEMENT. MANUT. CENTRO DE INICIAÇÃO AO ESPORTE	10.000,00
0000	IMPLEMENT. MANUT. CENTRO DE INICIAÇÃO AO ESPORTE	10.000,00
3	DESPESAS CORRENTES	10.000,00
0705	PROMOÇÃO DO TURISMO	20.000,00
2044	MANUTENÇÃO DO DEPARTAMENTO DE TURISMO	20.000,00
0000	MANUTENÇÃO DO DEPARTAMENTO DE TURISMO	20.000,00
3	DESPESAS CORRENTES	15.000,00
4	DESPESAS DE CAPITAL	5.000,00
27	Desporto e Lazer	5.179.000,00
812	Desporto Comunitário	4.470.000,00
0720	DESPORTO DE RENDIMENTO	4.470.000,00
2046	MANUTENÇÃO E RESTAURAÇÃO DO ESTÁDIO MUNICIPAL	4.370.000,00
0000	MANUTENÇÃO E RESTAURAÇÃO DO ESTÁDIO MUNICIPAL	4.370.000,00
3	DESPESAS CORRENTES	160.000,00
4	DESPESAS DE CAPITAL	4.210.000,00
2047	MANUTENÇÃO E RESTAURAÇÃO DO GINÁSIO MUNICIPAL	100.000,00
0000	MANUTENÇÃO E RESTAURAÇÃO DO GINÁSIO MUNICIPAL	100.000,00
3	DESPESAS CORRENTES	50.000,00

**PREFEITURA MUNICIPAL DE CAMETÁ**

AV. GENTIL BITENCOURT

05105283/0001-50

Exercício: 2024

**CONSOLIDAÇÃO GERAL DA DESPESA**

Lei: 1, Data: 23/12/2020

CODIGO	ESPECIFICAÇÃO	DOTAÇÃO
10	FUNDO MUNICIPAL DE CULTURA	9.944.500,00
02	PODER EXECUTIVO	9.944.500,00
0206	SECRETARIA MUNICIPAL DE CULTURA, TURISMO E DESPORTO	8.853.500,00
020600	SECRETARIA MUNICIPAL DE CULTURA, TURISMO E DESPORTO	8.853.500,00
2047	MANUTENÇÃO E RESTAURAÇÃO DO GINÁSIO MUNICIPAL	100.000,00
0000	MANUTENÇÃO E RESTAURAÇÃO DO GINÁSIO MUNICIPAL	100.000,00
4	DESPESAS DE CAPITAL	50.000,00
813	Lazer	709.000,00
0720	DESPORTO DE RENDIMENTO	709.000,00
2048	MANUTENÇÃO DO DEPARTAMENTO DE DESPORTO	693.000,00
0000	MANUTENÇÃO DO DEPARTAMENTO DE DESPORTO	693.000,00
3	DESPESAS CORRENTES	690.000,00
4	DESPESAS DE CAPITAL	3.000,00
2049	INSTALAÇÃO DE ESPAÇOS PARA ATIVIDADES INFANTO JUVENIL	16.000,00
0000	INSTALAÇÃO DE ESPAÇOS PARA ATIVIDADES INFANTO JUVENIL	16.000,00
3	DESPESAS CORRENTES	6.000,00
4	DESPESAS DE CAPITAL	10.000,00
0225	FUNDO MUNICIPAL DE CULTURA	1.091.000,00
022500	FUNDO MUNICIPAL DE CULTURA	1.091.000,00
13	Cultura	1.091.000,00
122	Administração Geral	768.000,00
0473	DIFUSÃO CULTURAL	768.000,00
2285	MANUTENÇÃO CENTRO DE ARTES ESTAÇÃO CIDADANIA	18.000,00
0000	MANUTENÇÃO CENTRO DE ARTES ESTAÇÃO CIDADANIA	18.000,00
3	DESPESAS CORRENTES	15.000,00
4	DESPESAS DE CAPITAL	3.000,00
2413	MANUTENÇÃO DAS ATIVIDADES CULTURAIS DA LEI PAULO GUSTAVO - SECULTD	750.000,00
0000	MANUTENÇÃO DAS ATIVIDADES CULTURAIS DA LEI PAULO GUSTAVO - SECULTD	750.000,00
3	DESPESAS CORRENTES	650.000,00
4	DESPESAS DE CAPITAL	100.000,00
391	Patrimônio Histórico, Artístico e Arqueológico	33.000,00
0052	ADMINISTRAÇÃO GERAL	33.000,00
2284	MANUTENÇÃO E PRESERVAÇÃO DO PATRIMONIO HISTORICO MUNICIPAL	33.000,00
0000	MANUTENÇÃO E PRESERVAÇÃO DO PATRIMONIO HISTORICO MUNICIPAL	33.000,00
3	DESPESAS CORRENTES	23.000,00

**PREFEITURA MUNICIPAL DE CAMETÁ**

AV. GENTIL BITENCOURT

05105283/0001-50

Exercício: 2024

**CONSOLIDAÇÃO GERAL DA DESPESA**

Lei: 1, Data: 23/12/2020

CODIGO	ESPECIFICAÇÃO	DOTAÇÃO
10	FUNDO MUNICIPAL DE CULTURA	9.944.500,00
02	PODER EXECUTIVO	9.944.500,00
0225	FUNDO MUNICIPAL DE CULTURA	1.091.000,00
022500	FUNDO MUNICIPAL DE CULTURA	1.091.000,00
2284	MANUTENÇÃO E PRESERVAÇÃO DO PATRIMONIO HISTORICO MUNICIPAL	33.000,00
0000	MANUTENÇÃO E PRESERVAÇÃO DO PATRIMONIO HISTORICO MUNICIPAL	33.000,00
4	DESPESAS DE CAPITAL	10.000,00
392	Difusão Cultural	290.000,00
0473	DIFUSÃO CULTURAL	290.000,00
2283	MANUTENÇÃO DO FUNDO DE CULTURA	290.000,00
0000	MANUTENÇÃO DO FUNDO DE CULTURA	290.000,00
3	DESPESAS CORRENTES	270.000,00
4	DESPESAS DE CAPITAL	20.000,00
11	SUPERINTENDECIA MUNICIPAL DE TRÂNSITO E TRANSPORTE	7.069.000,00
02	PODER EXECUTIVO	7.069.000,00
0220	SUPERINTENDÊNCIA MUNICIPAL DE TRÂNSITO E TRANSPORTE	7.069.000,00
022000	SUPERINTENDENCIA MUNICIPAL DE TRÂNSITO - SMUTT	3.660.000,00
04	Administração	100.000,00
122	Administração Geral	100.000,00
0052	ADMINISTRAÇÃO GERAL	100.000,00
1703	REFORMA E AMPLIAÇÃO DO PRÉDIO DO SMUTT	100.000,00
0000	REFORMA E AMPLIAÇÃO DO PRÉDIO DO SMUTT	100.000,00
4	DESPESAS DE CAPITAL	100.000,00
26	Transporte	3.560.000,00
122	Administração Geral	3.560.000,00
0052	ADMINISTRAÇÃO GERAL	3.560.000,00
2154	MANUTENÇÃO E OPERACIONALIZAÇÃO DO SISTEMA DE TRANSITO	3.440.000,00
0000	MANUTENÇÃO E OPERACIONALIZAÇÃO DO SISTEMA DE TRANSITO	3.440.000,00
3	DESPESAS CORRENTES	1.790.000,00
4	DESPESAS DE CAPITAL	1.650.000,00
2259	MANUTENÇÃO DO DEPARTAMENTO DE EDUCAÇÃO NO TRANSITO	120.000,00
0000	MANUTENÇÃO DO DEPARTAMENTO DE EDUCAÇÃO NO TRANSITO	120.000,00
3	DESPESAS CORRENTES	120.000,00
022001	FUNDO DE MANUTENÇÃO DO TRANSITO MUNICIPAL - FMTM	3.409.000,00
04	Administração	9.000,00



# PREFEITURA MUNICIPAL DE CAMETÁ

AV. GENTIL BITENCOURT

05105283/0001-50

Exercício: 2024

## CONSOLIDAÇÃO GERAL DA DESPESA

Lei: 1, Data: 23/12/2020

CODIGO	ESPECIFICAÇÃO	DOTAÇÃO
11	SUPERINTENDECIA MUNICIPAL DE TRÂNSITO E TRANSPORTE	7.069.000,00
02	PODER EXECUTIVO	7.069.000,00
0220	SUPERINTENDÊNCIA MUNICIPAL DE TRÂNSITO E TRANSPORTE	7.069.000,00
022001	FUNDO DE MANUTENÇÃO DO TRANSITO MUNICIPAL - FMTM	3.409.000,00
124	Controle Interno	9.000,00
0055	CONTROLE INTERNO	9.000,00
2153	MANUTENÇÃO DO CONSELHO MUNICIPAL DE TRANSITO	9.000,00
0000	MANUTENÇÃO DO CONSELHO MUNICIPAL DE TRANSITO	9.000,00
3	DESPESAS CORRENTES	9.000,00
26	Transporte	3.400.000,00
122	Administração Geral	3.270.000,00
0052	ADMINISTRAÇÃO GERAL	3.270.000,00
2155	MANUTENÇÃO SERVIÇOS ADMINISTRATIVOS - SMUTT	3.260.000,00
0000	MANUTENÇÃO SERVIÇOS ADMINISTRATIVOS - SMUTT	3.260.000,00
3	DESPESAS CORRENTES	3.160.000,00
4	DESPESAS DE CAPITAL	100.000,00
2156	CONTRIBUIÇÃO AO PASEP	10.000,00
0000	CONTRIBUIÇÃO AO PASEP	10.000,00
3	DESPESAS CORRENTES	10.000,00
124	Controle Interno	100.000,00
0055	CONTROLE INTERNO	100.000,00
2157	MANUTENÇÃO DO CONTROLE INTERNO - SMUTT	100.000,00
0000	MANUTENÇÃO DO CONTROLE INTERNO - SMUTT	100.000,00
3	DESPESAS CORRENTES	100.000,00
131	Comunicação Social	30.000,00
0052	ADMINISTRAÇÃO GERAL	30.000,00
2158	DESPESAS COM COMUNICAÇÃO E PUBLICIDADE - SMUTT	30.000,00
0000	DESPESAS COM COMUNICAÇÃO E PUBLICIDADE - SMUTT	30.000,00
3	DESPESAS CORRENTES	30.000,00
15	FUNDAÇÃO CULTURAL CAMETAENSE - FUNCULT	1.035.000,00
02	PODER EXECUTIVO	1.035.000,00
0234	FUNDAÇÃO CULTURAL CAMETAENSE - FUNCULT	1.035.000,00
023400	FUNDAÇÃO CULTURAL CAMETAENSE - FUNCULT	1.035.000,00
13	Cultura	1.035.000,00
122	Administração Geral	1.035.000,00

**PREFEITURA MUNICIPAL DE CAMETÁ**

AV. GENTIL BITENCOURT

05105283/0001-50

Exercício: 2024

**CONSOLIDAÇÃO GERAL DA DESPESA**

Lei: 1, Data: 23/12/2020

CODIGO	ESPECIFICAÇÃO	DOTAÇÃO
15	FUNDAÇÃO CULTURAL CAMETAENSE - FUNCULT	1.035.000,00
02	PODER EXECUTIVO	1.035.000,00
0234	FUNDAÇÃO CULTURAL CAMETAENSE - FUNCULT	1.035.000,00
023400	FUNDAÇÃO CULTURAL CAMETAENSE - FUNCULT	1.035.000,00
0473	DIFUSÃO CULTURAL	1.035.000,00
2400	INCENTIVO E APOIO A ATIVIDADES ARTISTICAS E CULTURAIS	610.000,00
0000	INCENTIVO E APOIO A ATIVIDADES ARTISTICAS E CULTURAIS	610.000,00
3	DESPESAS CORRENTES	610.000,00
2410	IMPLANTAÇÃO E MANUTENÇÃO DA FUNDAÇÃO CULTURAL CAMETAENSE - FUNCULT	360.000,00
0000	IMPLANTAÇÃO E MANUTENÇÃO DA FUNDAÇÃO CULTURAL CAMETAENSE - FUNCULT	360.000,00
3	DESPESAS CORRENTES	320.000,00
4	DESPESAS DE CAPITAL	40.000,00
2420	MANUTENÇÃO DA BIBLIOTECA MUNICIPAL	65.000,00
0000	MANUTENÇÃO DA BIBLIOTECA MUNICIPAL	65.000,00
3	DESPESAS CORRENTES	65.000,00
<b>TOTAL</b>		<b>593.537.897,45</b>

EVANILDO ANDRADE FERREIRA  
CONTADOR  
185.001.612-72

VICTOR CORREA CASSIANO  
PREFEITO  
002.498.652-62

JOSÉ OSVALDO OLIVEIRA DE BARROS  
SECRETÁRIO MUNICIPAL DE PLANEJAMEN  
302.519.742-00



**QUADRO AUXILIAR DE DETALHAMENTO DA DESPESA**

Lei: 1, Data: 23/12/2020

PODER	01	PODER LEGISLATIVO
ORGÃO	01	CÂMARA MUNICIPAL
UNIDADE	00	CÂMARA MUNICIPAL

Aplicacao Programada	Proj/Ativ	Finalidade	Categoria	Detalhada	TotalGrupo	Total Categ.	Total Func.
		F.R. - C.A.					
PUBLICIDADE E PROPAGANDA DA CAMARA MUNICIPAL	01.031.0052.2001.0000						200.000,00
3	DESPESAS CORREN'					200.000,00	
3	OUTRAS DESPESAS CORRENTES				200.000,00		
	OUTROS SERVIÇOS DE TERCEIROS - PESSOA FÍSICA		3.3.90.36.00	100.000,00			
	OUTROS SERVIÇOS DE TERCEIROS - PESSOA JURÍDICA		3.3.90.39.00	100.000,00			
MANUTENÇÃO DA CÂMARA MUNICIPAL	01.032.0052.2002.0000						8.629.000,00
3	DESPESAS CORREN'					8.319.000,00	
1	PESSOAL E ENCARGOS SOCIAIS				4.182.000,00		
	CONTRATAÇÃO POR TEMPO DETERMINADO		3.1.90.04.00	1.000.000,00			
	VENCIMENTOS E VANTAGENS FIXAS - PESSOAL CIVIL		3.1.90.11.00	2.400.000,00			
	OBRIGAÇÕES PATRONAIS		3.1.90.13.00	750.000,00			
	OUTRAS DESPESAS VARIÁVEIS - PESSOAL CIVIL		3.1.90.16.00	10.000,00			
	SENTENÇAS JUDICIAIS		3.1.90.91.00	2.000,00			
	DESPESAS DE EXERCÍCIOS ANTERIORES		3.1.90.92.00	20.000,00			
3	OUTRAS DESPESAS CORRENTES				4.137.000,00		
	DIÁRIAS - CIVIL		3.3.90.14.00	100.000,00			
	MATERIAL DE CONSUMO		3.3.90.30.00	1.400.000,00			
	PASSAGENS E DESPESAS COM LOCOMOÇÃO		3.3.90.33.00	10.000,00			
	SERVIÇOS DE CONSULTORIA		3.3.90.35.00	700.000,00			
	OUTROS SERVIÇOS DE TERCEIROS - PESSOA FÍSICA		3.3.90.36.00	50.000,00			
	OUTROS SERVIÇOS DE TERCEIROS - PESSOA JURÍDICA		3.3.90.39.00	1.600.000,00			
	SERVIÇOS DE TECNOLOGIA DA INFORMAÇÃO E COMUNICAÇÃO		3.3.90.40.00	250.000,00			
	SENTENÇAS JUDICIAIS		3.3.90.91.00	2.000,00			
	DESPESAS DE EXERCÍCIOS ANTERIORES		3.3.90.92.00	20.000,00			
	INDENIZAÇÕES E RESTITUIÇÕES		3.3.90.93.00	5.000,00			
4	DESPESAS DE CAPIT					310.000,00	
4	INVESTIMENTOS				300.000,00		
	EQUIPAMENTOS E MATERIAL PERMANENTE		4.4.90.52.00	300.000,00			
6	AMORTIZAÇÃO DA DÍVIDA					10.000,00	
	PRINCIPAL DA DÍVIDA CONTRATUAL RESGATADO		4.6.90.71.00	10.000,00			
MANUTENÇÃO DO CONTROLE INTERNO DA CAMARA MUNICIPAL DE CAMETÁ- CMC	01.124.0055.2280.0000						135.000,00
3	DESPESAS CORREN'					130.000,00	
1	PESSOAL E ENCARGOS SOCIAIS				120.000,00		
	CONTRATAÇÃO POR TEMPO DETERMINADO		3.1.90.04.00	50.000,00			
	VENCIMENTOS E VANTAGENS FIXAS - PESSOAL CIVIL		3.1.90.11.00	50.000,00			
	OBRIGAÇÕES PATRONAIS		3.1.90.13.00	20.000,00			
3	OUTRAS DESPESAS CORRENTES				10.000,00		
	DIÁRIAS - CIVIL		3.3.90.14.00	5.000,00			
	OUTROS SERVIÇOS DE TERCEIROS - PESSOA JURÍDICA		3.3.90.39.00	5.000,00			
4	DESPESAS DE CAPIT					5.000,00	
4	INVESTIMENTOS				5.000,00		
	EQUIPAMENTOS E MATERIAL PERMANENTE		4.4.90.52.00	5.000,00			



# PREFEITURA MUNICIPAL DE CAMETÁ

AV. GENTIL BITENCOURT - CNPJ:05105283/0001-50

Orçamento Programa - Exercício de 2024

Page 2

## QUADRO AUXILIAR DE DETALHAMENTO DA DESPESA

Lei: 1, Data: 23/12/2020

PODER	01	PODER LEGISLATIVO
ORGÃO	01	CÂMARA MUNICIPAL
UNIDADE	00	CÂMARA MUNICIPAL

Aplicacao Programada	Proj/Ativ	Finalidade	Categoria	Detalhada	TotalGrupo	Total Categ.	Total Func.
----------------------	-----------	------------	-----------	-----------	------------	--------------	-------------

F.R. - C.A.

TOTAL							8.964.000,00
-------	--	--	--	--	--	--	--------------

**PREFEITURA MUNICIPAL DE CAMETÁ**

AV. GENTIL BITENCOURT - CNPJ:05105283/0001-50

Orçamento Programa - Exercício de 2024

Page 3

**QUADRO AUXILIAR DE DETALHAMENTO DA DESPESA**

Lei: 1, Data: 23/12/2020

PODER	02	PODER EXECUTIVO
ORGÃO	02	GABINETE DO PREFEITO
UNIDADE	00	GABINETE DO PREFEITO

Aplicacao Programada	Proj/Ativ	Finalidade	Categoria	Detalhada	TotalGrupo	Total Categ.	Total Func.
		F.R. - C.A.					

MANUTENÇÃO DO GABINETE DO PREFEITO	04.122.0052.2003.0000						6.541.500,00
3	DESPESAS CORREN'					6.521.500,00	
1	PESSOAL E ENCARGOS SOCIAIS				2.312.000,00		
	CONTRATAÇÃO POR TEMPO DETERMINADO		3.1.90.04.00	100.000,00			
	VENCIMENTOS E VANTAGENS FIXAS - PESSOAL CIVIL		3.1.90.11.00	1.800.000,00			
	OBRIGAÇÕES PATRONAIS		3.1.90.13.00	400.000,00			
	OUTRAS DESPESAS VARIÁVEIS - PESSOAL CIVIL		3.1.90.16.00	10.000,00			
	DESPESAS DE EXERCÍCIOS ANTERIORES		3.1.90.92.00	2.000,00			
3	OUTRAS DESPESAS CORRENTES				4.209.500,00		
	DIÁRIAS - CIVIL		3.3.90.14.00	40.000,00			
	MATERIAL DE CONSUMO		3.3.90.30.00	2.000.000,00			
	PASSAGENS E DESPESAS COM LOCOMOÇÃO		3.3.90.33.00	5.000,00			
	OUTROS SERVIÇOS DE TERCEIROS - PESSOA FÍSICA		3.3.90.36.00	5.000,00			
	OUTROS SERVIÇOS DE TERCEIROS - PESSOA JURÍDICA		3.3.90.39.00	2.000.000,00			
	OBRIGAÇÕES TRIBUTÁRIAS E CONTRIBUTIVAS		3.3.90.47.00	157.500,00			
	DESPESAS DE EXERCÍCIOS ANTERIORES		3.3.90.92.00	2.000,00			
4	DESPESAS DE CAPIT					20.000,00	
4	INVESTIMENTOS				20.000,00		
	EQUIPAMENTOS E MATERIAL PERMANENTE		4.4.90.52.00	20.000,00			

MANUTENÇÃO DO DEPARTAMENTO DE COMUNICAÇÃO	04.122.0059.2004.0000						507.000,00
3	DESPESAS CORREN'					487.000,00	
1	PESSOAL E ENCARGOS SOCIAIS				90.000,00		
	CONTRATAÇÃO POR TEMPO DETERMINADO		3.1.90.04.00	30.000,00			
	VENCIMENTOS E VANTAGENS FIXAS - PESSOAL CIVIL		3.1.90.11.00	50.000,00			
	OBRIGAÇÕES PATRONAIS		3.1.90.13.00	10.000,00			
3	OUTRAS DESPESAS CORRENTES				397.000,00		
	DIÁRIAS - CIVIL		3.3.90.14.00	5.000,00			
	MATERIAL DE CONSUMO		3.3.90.30.00	20.000,00			
	PASSAGENS E DESPESAS COM LOCOMOÇÃO		3.3.90.33.00	10.000,00			
	OUTROS SERVIÇOS DE TERCEIROS - PESSOA FÍSICA		3.3.90.36.00	160.000,00			
	OUTROS SERVIÇOS DE TERCEIROS - PESSOA JURÍDICA		3.3.90.39.00	200.000,00			
	DESPESAS DE EXERCÍCIOS ANTERIORES		3.3.90.92.00	2.000,00			
4	DESPESAS DE CAPIT					20.000,00	
4	INVESTIMENTOS				20.000,00		
	EQUIPAMENTOS E MATERIAL PERMANENTE		4.4.90.52.00	20.000,00			

IMPLEMENTAÇÃO DA GUARDA MUNICIPAL	06.122.0152.2010.0000						2.210.000,00
3	DESPESAS CORREN'					2.190.000,00	
1	PESSOAL E ENCARGOS SOCIAIS				2.120.000,00		
	CONTRATAÇÃO POR TEMPO DETERMINADO		3.1.90.04.00	80.000,00			
	VENCIMENTOS E VANTAGENS FIXAS - PESSOAL CIVIL		3.1.90.11.00	2.000.000,00			
	OBRIGAÇÕES PATRONAIS		3.1.90.13.00	40.000,00			
3	OUTRAS DESPESAS CORRENTES				70.000,00		
	OUTROS SERVIÇOS DE TERCEIROS - PESSOA FÍSICA		3.3.90.36.00	20.000,00			
	OUTROS SERVIÇOS DE TERCEIROS - PESSOA JURÍDICA		3.3.90.39.00	50.000,00			
4	DESPESAS DE CAPIT					20.000,00	
4	INVESTIMENTOS				20.000,00		
	EQUIPAMENTOS E MATERIAL PERMANENTE		4.4.90.52.00	20.000,00			





# PREFEITURA MUNICIPAL DE CAMETÁ

AV. GENTIL BITENCOURT - CNPJ:05105283/0001-50

Orçamento Programa - Exercício de 2024

Page 4

## QUADRO AUXILIAR DE DETALHAMENTO DA DESPESA

Lei: 1, Data: 23/12/2020

PODER	02	PODER EXECUTIVO
ORGÃO	02	GABINETE DO PREFEITO
UNIDADE	00	GABINETE DO PREFEITO

Aplicacao Programada	Proj/Ativ	Finalidade	Categoria	Detalhada	TotalGrupo	Total Categ.	Total Func.
		F.R. - C.A.					
DEFESA CIVIL E AÇÕES VOLUNTÁRIAS - GP	08.182.0052.2412.0000						300.000,00
3 DESPESAS CORREN'						300.000,00	
3 OUTRAS DESPESAS CORRENTES					300.000,00		
MATERIAL, BEM OU SERVIÇO PARA DISTRIBUIÇÃO GRATUITA			3.3.90.32.00	300.000,00			
TOTAL							9.558.500,00

**PREFEITURA MUNICIPAL DE CAMETÁ**

AV. GENTIL BITENCOURT - CNPJ:05105283/0001-50

Orçamento Programa - Exercício de 2024

Page 5

**QUADRO AUXILIAR DE DETALHAMENTO DA DESPESA**

Lei: 1, Data: 23/12/2020

PODER	02	PODER EXECUTIVO
ORGÃO	03	SECRETARIA MUNICIPAL DE ADMINISTRAÇÃO
UNIDADE	00	SECRETARIA MUNICIPAL DE ADMINISTRAÇÃO

Aplicacao Programada	Proj/Ativ	Finalidade	Categoria	Detalhada	TotalGrupo	Total Categ.	Total Func.
F.R. - C.A.							
INATIVOS E PENSIONISTAS	04.122.0052.2005.0000						850.000,00
3	DESPESAS CORREN'					850.000,00	
1	PESSOAL E ENCARGOS SOCIAIS				850.000,00		
	APOSENTADORIAS DO RPPS, RESERVA REMUNERADA E REFOR		3.1.90.01.00	500.000,00			
	PENSÕES DO RPPS E DO MILITAR		3.1.90.03.00	300.000,00			
	OBRIGAÇÕES PATRONAIS		3.1.90.13.00	50.000,00			
MANUTENÇÃO SECRETARIA MUN. ADMINISTRAÇÃO	04.122.0052.2006.0000						4.865.000,00
3	DESPESAS CORREN'					4.745.000,00	
1	PESSOAL E ENCARGOS SOCIAIS				1.526.000,00		
	CONTRATAÇÃO POR TEMPO DETERMINADO		3.1.90.04.00	120.000,00			
	VENCIMENTOS E VANTAGENS FIXAS - PESSOAL CIVIL		3.1.90.11.00	1.100.000,00			
	OBRIGAÇÕES PATRONAIS		3.1.90.13.00	300.000,00			
	OUTRAS DESPESAS VARIÁVEIS - PESSOAL CIVIL		3.1.90.16.00	3.000,00			
	DESPESAS DE EXERCÍCIOS ANTERIORES		3.1.90.92.00	3.000,00			
3	OUTRAS DESPESAS CORRENTES				3.219.000,00		
	DIÁRIAS - CIVIL		3.3.90.14.00	10.000,00			
	MATERIAL DE CONSUMO		3.3.90.30.00	1.500.000,00			
	MATERIAL, BEM OU SERVIÇO PARA DISTRIBUIÇÃO GRATUITA		3.3.90.32.00	3.000,00			
	PASSAGENS E DESPESAS COM LOCOMOÇÃO		3.3.90.33.00	3.000,00			
	OUTROS SERVIÇOS DE TERCEIROS - PESSOA FÍSICA		3.3.90.36.00	100.000,00			
	OUTROS SERVIÇOS DE TERCEIROS - PESSOA JURÍDICA		3.3.90.39.00	1.400.000,00			
	SERVIÇOS DE TECNOLOGIA DA INFORMAÇÃO E COMUNICAÇÃO		3.3.90.40.00	200.000,00			
	DESPESAS DE EXERCÍCIOS ANTERIORES		3.3.90.92.00	3.000,00			
4	DESPESAS DE CAPIT					120.000,00	
4	INVESTIMENTOS				120.000,00		
	EQUIPAMENTOS E MATERIAL PERMANENTE		4.4.90.52.00	100.000,00			
	INDENIZAÇÕES E RESTITUIÇÕES		4.4.90.93.00	20.000,00			
APRIMORAMENTO DA GESTÃO PATRIMONIAL DO MUNICÍPIO	04.122.0052.2007.0000						15.000,00
3	DESPESAS CORREN'					12.000,00	
3	OUTRAS DESPESAS CORRENTES				12.000,00		
	MATERIAL DE CONSUMO		3.3.90.30.00	3.000,00			
	PASSAGENS E DESPESAS COM LOCOMOÇÃO		3.3.90.33.00	3.000,00			
	OUTROS SERVIÇOS DE TERCEIROS - PESSOA FÍSICA		3.3.90.36.00	3.000,00			
	OUTROS SERVIÇOS DE TERCEIROS - PESSOA JURÍDICA		3.3.90.39.00	3.000,00			
4	DESPESAS DE CAPIT					3.000,00	
4	INVESTIMENTOS				3.000,00		
	EQUIPAMENTOS E MATERIAL PERMANENTE		4.4.90.52.00	3.000,00			
CAPACITAÇÃO, QUALIFICAÇÃO PROFISSIONAL E VALORIZAÇÃO DO SERVIDOR PÚBLICO MUNICIPAL	04.122.0155.2008.0000						9.000,00
3	DESPESAS CORREN'					9.000,00	
3	OUTRAS DESPESAS CORRENTES				9.000,00		
	MATERIAL DE CONSUMO		3.3.90.30.00	3.000,00			
	OUTROS SERVIÇOS DE TERCEIROS - PESSOA FÍSICA		3.3.90.36.00	3.000,00			
	OUTROS SERVIÇOS DE TERCEIROS - PESSOA JURÍDICA		3.3.90.39.00	3.000,00			



# PREFEITURA MUNICIPAL DE CAMETÁ

AV. GENTIL BITENCOURT - CNPJ:05105283/0001-50

Orçamento Programa - Exercício de 2024

Page 6

## QUADRO AUXILIAR DE DETALHAMENTO DA DESPESA

Lei: 1, Data: 23/12/2020

PODER	02	PODER EXECUTIVO
ORGÃO	03	SECRETARIA MUNICIPAL DE ADMINISTRAÇÃO
UNIDADE	00	SECRETARIA MUNICIPAL DE ADMINISTRAÇÃO

Aplicacao Programada	Proj/Ativ	Finalidade	Categoria	Detalhada	TotalGrupo	Total Categ.	Total Func.
----------------------	-----------	------------	-----------	-----------	------------	--------------	-------------

F.R. - C.A.

TOTAL							5.739.000,00
-------	--	--	--	--	--	--	--------------

**PREFEITURA MUNICIPAL DE CAMETÁ**

AV. GENTIL BITENCOURT - CNPJ:05105283/0001-50

Orçamento Programa - Exercício de 2024

Page 7

**QUADRO AUXILIAR DE DETALHAMENTO DA DESPESA**

Lei: 1, Data: 23/12/2020

PODER	02	PODER EXECUTIVO
ORGÃO	04	SECRETARIA MUNICIPAL DE FINANÇAS
UNIDADE	00	SECRETARIA MUNICIPAL DE FINANÇAS

Aplicacao Programada	Proj/Ativ	Finalidade	Categoria	Detalhada	TotalGrupo	Total Categ.	Total Func.
		F.R. - C.A.					
MANUTENÇÃO DO DEPARTAMENTO DE TRIBUTOS	04.031.0161.2250.0000						285.000,00
3	DESPESAS CORREN'					280.000,00	
3	OUTRAS DESPESAS CORRENTES				280.000,00		
	MATERIAL DE CONSUMO		3.3.90.30.00	50.000,00			
	OUTROS SERVIÇOS DE TERCEIROS - PESSOA FÍSICA		3.3.90.36.00	30.000,00			
	OUTROS SERVIÇOS DE TERCEIROS - PESSOA JURÍDICA		3.3.90.39.00	200.000,00			
4	DESPESAS DE CAPIT					5.000,00	
4	INVESTIMENTOS				5.000,00		
	EQUIPAMENTOS E MATERIAL PERMANENTE		4.4.90.52.00	5.000,00			
PARCELAMENTO RECEITA FEDERAL DE CONTRIBUIÇÕES PREVIDENCIÁRIAS	04.122.0052.0001.0000						6.059.647,45
4	DESPESAS DE CAPIT					6.059.647,45	
6	AMORTIZAÇÃO DA DÍVIDA				6.059.647,45		
	PRINCIPAL DA DÍVIDA CONTRATUAL RESGATADO		4.6.90.71.00	5.959.647,45			
	PRINCIPAL CORRIGIDO DA DÍVIDA MOBILIÁRIA REFINANCIADO		4.6.90.76.00	100.000,00			
PARCELAMENTO RECEITA FEDERAL DE TRIBUTOS FEDERAIS - PASEP	04.122.0052.0002.0000						1.000.000,00
4	DESPESAS DE CAPIT					1.000.000,00	
6	AMORTIZAÇÃO DA DÍVIDA				1.000.000,00		
	PRINCIPAL DA DÍVIDA CONTRATUAL RESGATADO		4.6.90.71.00	1.000.000,00			
MANUTENÇÃO DA SECRETARIA MUNICIPAL DE FINANÇAS	04.122.0052.2011.0000						2.205.102,55
3	DESPESAS CORREN'					1.995.102,55	
1	PESSOAL E ENCARGOS SOCIAIS				1.306.000,00		
	CONTRATAÇÃO POR TEMPO DETERMINADO		3.1.90.04.00	100.000,00			
	VENCIMENTOS E VANTAGENS FIXAS - PESSOAL CIVIL		3.1.90.11.00	1.000.000,00			
	OBRIGAÇÕES PATRONAIS		3.1.90.13.00	200.000,00			
	OUTRAS DESPESAS VARIÁVEIS - PESSOAL CIVIL		3.1.90.16.00	3.000,00			
	DESPESAS DE EXERCÍCIOS ANTERIORES		3.1.90.92.00	3.000,00			
2	JUROS E ENCARGOS DA DÍVIDA				3.000,00		
	OUTROS ENCARGOS SOBRE A DÍVIDA POR CONTRATO		3.2.90.22.00	3.000,00			
3	OUTRAS DESPESAS CORRENTES				686.102,55		
	DIÁRIAS - CIVIL		3.3.90.14.00	3.000,00			
	MATERIAL DE CONSUMO		3.3.90.30.00	50.000,00			
	MATERIAL, BEM OU SERVIÇO PARA DISTRIBUIÇÃO GRATUITA		3.3.90.32.00	3.000,00			
	PASSAGENS E DESPESAS COM LOCOMOÇÃO		3.3.90.33.00	3.000,00			
	SERVIÇOS DE CONSULTORIA		3.3.90.35.00	304.102,55			
	OUTROS SERVIÇOS DE TERCEIROS - PESSOA FÍSICA		3.3.90.36.00	3.000,00			
	OUTROS SERVIÇOS DE TERCEIROS - PESSOA JURÍDICA		3.3.90.39.00	300.000,00			
	SENTENÇAS JUDICIAIS		3.3.90.91.00	10.000,00			
	DESPESAS DE EXERCÍCIOS ANTERIORES		3.3.90.92.00	10.000,00			
4	DESPESAS DE CAPIT					210.000,00	
4	INVESTIMENTOS				10.000,00		
	EQUIPAMENTOS E MATERIAL PERMANENTE		4.4.90.52.00	10.000,00			
6	AMORTIZAÇÃO DA DÍVIDA				200.000,00		
	PRINCIPAL DA DÍVIDA CONTRATUAL RESGATADO		4.6.90.71.00	200.000,00			
CONTRIBUIÇÃO AO PASEP - SEFIN	28.846.1310.2014.0000						



# PREFEITURA MUNICIPAL DE CAMETÁ

AV. GENTIL BITENCOURT - CNPJ:05105283/0001-50

Orçamento Programa - Exercício de 2024

Page 8

## QUADRO AUXILIAR DE DETALHAMENTO DA DESPESA

Lei: 1, Data: 23/12/2020

PODER	02	PODER EXECUTIVO
ORGÃO	04	SECRETARIA MUNICIPAL DE FINANÇAS
UNIDADE	00	SECRETARIA MUNICIPAL DE FINANÇAS

Aplicacao Programada	Proj/Ativ	Finalidade	Categoria	Detalhada	TotalGrupo	Total Categ.	Total Func.
							F.R. - C.A.
							600.000,00
3	DESPESAS CORREN'					600.000,00	
3	OUTRAS DESPESAS CORRENTES				600.000,00		
	OBRIGAÇÕES TRIBUTÁRIAS E CONTRIBUTIVAS		3.3.90.47.00	600.000,00			
<b>TOTAL</b>							<b>10.149.750,00</b>

**PREFEITURA MUNICIPAL DE CAMETÁ**

AV. GENTIL BITENCOURT - CNPJ:05105283/0001-50

Orçamento Programa - Exercício de 2024

Page 9

**QUADRO AUXILIAR DE DETALHAMENTO DA DESPESA**

Lei: 1, Data: 23/12/2020

PODER	02	PODER EXECUTIVO
ORGÃO	05	SECRETARIA MUNICIPAL DE PLANEJAMENTO E GESTÃO
UNIDADE	00	SECRETARIA MUNICIPAL DE PLANEJAMENTO E GESTÃO

Aplicacao Programada	Proj/Ativ	Finalidade	Categoria	Detalhada	TotalGrupo	Total Categ.	Total Func.
		F.R. - C.A.					
MANUTENÇÃO DA SECRETARIA DE PLANEJAMENTO E GESTÃO		04.121.0052.2015.0000					607.000,00
3	DESPESAS CORREN'					604.000,00	
1	PESSOAL E ENCARGOS SOCIAIS				553.000,00		
	CONTRATAÇÃO POR TEMPO DETERMINADO		3.1.90.04.00	200.000,00			
	VENCIMENTOS E VANTAGENS FIXAS - PESSOAL CIVIL		3.1.90.11.00	300.000,00			
	OBRIGAÇÕES PATRONAIS		3.1.90.13.00	50.000,00			
	DESPESAS DE EXERCÍCIOS ANTERIORES		3.1.90.92.00	3.000,00			
3	OUTRAS DESPESAS CORRENTES				51.000,00		
	DIÁRIAS - CIVIL		3.3.90.14.00	3.000,00			
	MATERIAL DE CONSUMO		3.3.90.30.00	3.000,00			
	PASSAGENS E DESPESAS COM LOCOMOÇÃO		3.3.90.33.00	3.000,00			
	SERVIÇOS DE CONSULTORIA		3.3.90.35.00	3.000,00			
	OUTROS SERVIÇOS DE TERCEIROS - PESSOA FÍSICA		3.3.90.36.00	3.000,00			
	OUTROS SERVIÇOS DE TERCEIROS - PESSOA JURÍDICA		3.3.90.39.00	30.000,00			
	SERVIÇOS DE TECNOLOGIA DA INFORMAÇÃO E COMUNICAÇÃO		3.3.90.40.00	3.000,00			
	DESPESAS DE EXERCÍCIOS ANTERIORES		3.3.90.92.00	3.000,00			
4	DESPESAS DE CAPIT					3.000,00	
4	INVESTIMENTOS				3.000,00		
	EQUIPAMENTOS E MATERIAL PERMANENTE		4.4.90.52.00	3.000,00			
PROGRAMA DE MORDENIZAÇÃO DE GESTÃO PÚBLICA MUNICIPAL		04.121.0052.2016.0000					12.000,00
3	DESPESAS CORREN'					9.000,00	
3	OUTRAS DESPESAS CORRENTES				9.000,00		
	MATERIAL DE CONSUMO		3.3.90.30.00	3.000,00			
	OUTROS SERVIÇOS DE TERCEIROS - PESSOA FÍSICA		3.3.90.36.00	3.000,00			
	OUTROS SERVIÇOS DE TERCEIROS - PESSOA JURÍDICA		3.3.90.39.00	3.000,00			
4	DESPESAS DE CAPIT					3.000,00	
4	INVESTIMENTOS				3.000,00		
	EQUIPAMENTOS E MATERIAL PERMANENTE		4.4.90.52.00	3.000,00			
MANUTENÇÃO DO CONSELHO GESTOR DO PLANO DIRETOR		04.121.0052.2017.0000					9.000,00
3	DESPESAS CORREN'					9.000,00	
3	OUTRAS DESPESAS CORRENTES				9.000,00		
	MATERIAL DE CONSUMO		3.3.90.30.00	3.000,00			
	OUTROS SERVIÇOS DE TERCEIROS - PESSOA FÍSICA		3.3.90.36.00	3.000,00			
	OUTROS SERVIÇOS DE TERCEIROS - PESSOA JURÍDICA		3.3.90.39.00	3.000,00			
IMPLEM. FUNDO MUN. DE DESENVOLV. URBANO E DE INTERESSE SOCIAL		04.121.0052.2018.0000					9.000,00
3	DESPESAS CORREN'					9.000,00	
3	OUTRAS DESPESAS CORRENTES				9.000,00		
	MATERIAL DE CONSUMO		3.3.90.30.00	3.000,00			
	OUTROS SERVIÇOS DE TERCEIROS - PESSOA FÍSICA		3.3.90.36.00	3.000,00			
	OUTROS SERVIÇOS DE TERCEIROS - PESSOA JURÍDICA		3.3.90.39.00	3.000,00			



# PREFEITURA MUNICIPAL DE CAMETÁ

AV. GENTIL BITENCOURT - CNPJ:05105283/0001-50

Orçamento Programa - Exercício de 2024

Page 10

## QUADRO AUXILIAR DE DETALHAMENTO DA DESPESA

Lei: 1, Data: 23/12/2020

PODER	02	PODER EXECUTIVO
ORGÃO	05	SECRETARIA MUNICIPAL DE PLANEJAMENTO E GESTÃO
UNIDADE	00	SECRETARIA MUNICIPAL DE PLANEJAMENTO E GESTÃO

Aplicacao Programada	Proj/Ativ	Finalidade	Categoria	Detalhada	TotalGrupo	Total Categ.	Total Func.
		F.R. - C.A.					

TOTAL							637.000,00
-------	--	--	--	--	--	--	------------

**PREFEITURA MUNICIPAL DE CAMETÁ**

AV. GENTIL BITENCOURT - CNPJ:05105283/0001-50

Orçamento Programa - Exercício de 2024

Page 11

**QUADRO AUXILIAR DE DETALHAMENTO DA DESPESA**

Lei: 1, Data: 23/12/2020

PODER	02	PODER EXECUTIVO
ORGÃO	06	SECRETARIA MUNICIPAL DE CULTURA, TURISMO E DESPORTO
UNIDADE	00	SECRETARIA MUNICIPAL DE CULTURA, TURISMO E DESPORTO

Aplicacao Programada	Proj/Ativ	Finalidade	Categoria	Detalhada	TotalGrupo	Total Categ.	Total Func.
		F.R. - C.A.					

MANUT. SECRETARIA MUNICIPAL DE CULTURA, TURISMO E DESPORTO	13.122.0473.2032.0000						1.511.000,00
3 DESPESAS CORREN'						1.508.000,00	
1 PESSOAL E ENCARGOS SOCIAIS					1.466.000,00		

CONTRATAÇÃO POR TEMPO DETERMINADO	3.1.90.04.00	60.000,00					
VENCIMENTOS E VANTAGENS FIXAS - PESSOAL CIVIL	3.1.90.11.00	1.300.000,00					
OBRIGAÇÕES PATRONAIS	3.1.90.13.00	100.000,00					
OUTRAS DESPESAS VARIÁVEIS - PESSOAL CIVIL	3.1.90.16.00	3.000,00					
DESPESAS DE EXERCÍCIOS ANTERIORES	3.1.90.92.00	3.000,00					

3 OUTRAS DESPESAS CORRENTES					42.000,00		
-----------------------------	--	--	--	--	-----------	--	--

DIÁRIAS - CIVIL	3.3.90.14.00	3.000,00					
MATERIAL DE CONSUMO	3.3.90.30.00	10.000,00					
PASSAGENS E DESPESAS COM LOCOMOÇÃO	3.3.90.33.00	3.000,00					
OUTROS SERVIÇOS DE TERCEIROS - PESSOA FÍSICA	3.3.90.36.00	3.000,00					
OUTROS SERVIÇOS DE TERCEIROS - PESSOA JURÍDICA	3.3.90.39.00	10.000,00					
SERVIÇOS DE TECNOLOGIA DA INFORMAÇÃO E COMUNICAÇÃO	3.3.90.40.00	10.000,00					
DESPESAS DE EXERCÍCIOS ANTERIORES	3.3.90.92.00	3.000,00					

4 DESPESAS DE CAPIT							3.000,00
---------------------	--	--	--	--	--	--	----------

4 INVESTIMENTOS					3.000,00		
-----------------	--	--	--	--	----------	--	--

EQUIPAMENTOS E MATERIAL PERMANENTE	4.4.90.52.00	3.000,00					
------------------------------------	--------------	----------	--	--	--	--	--

CONCLUSÃO DO CENTRO DE ARTES E ESPORTE UNIFICADO	13.122.0473.2033.0000						50.000,00
4 DESPESAS DE CAPIT						50.000,00	
4 INVESTIMENTOS					50.000,00		
OBRAS E INSTALAÇÕES	4.4.90.51.00	50.000,00					

MANUTENÇÃO DO CONSELHO MUNICIPAL DE CULTURA	13.124.0473.2034.0000						9.000,00
3 DESPESAS CORREN'						9.000,00	
3 OUTRAS DESPESAS CORRENTES					9.000,00		
MATERIAL DE CONSUMO	3.3.90.30.00	3.000,00					
OUTROS SERVIÇOS DE TERCEIROS - PESSOA FÍSICA	3.3.90.36.00	3.000,00					
OUTROS SERVIÇOS DE TERCEIROS - PESSOA JURÍDICA	3.3.90.39.00	3.000,00					

GESTÃO INTEGRADA E PROTEÇÃO DO PATRIMÔNIO CULTURAL DO MUNICÍPIO	13.391.0052.2035.0000						16.500,00
3 DESPESAS CORREN'						16.500,00	
3 OUTRAS DESPESAS CORRENTES					16.500,00		
MATERIAL DE CONSUMO	3.3.90.30.00	10.500,00					
OUTROS SERVIÇOS DE TERCEIROS - PESSOA FÍSICA	3.3.90.36.00	3.000,00					
OUTROS SERVIÇOS DE TERCEIROS - PESSOA JURÍDICA	3.3.90.39.00	3.000,00					

MANUT. ATIVIDADES CULTURAIS CARNAVALESCAS	13.392.0159.2037.0000						853.000,00
3 DESPESAS CORREN'						853.000,00	
3 OUTRAS DESPESAS CORRENTES					853.000,00		
SUBVENÇÕES SOCIAIS	3.3.50.43.00	400.000,00					
PREMIAÇÕES CULTURAIS, ARTÍSTICAS, CIENTÍFICAS, DESPORTI	3.3.90.31.00	100.000,00					
OUTROS SERVIÇOS DE TERCEIROS - PESSOA FÍSICA	3.3.90.36.00	50.000,00					
OUTROS SERVIÇOS DE TERCEIROS - PESSOA JURÍDICA	3.3.90.39.00	300.000,00					
DESPESAS DE EXERCÍCIOS ANTERIORES	3.3.90.92.00	3.000,00					



**PREFEITURA MUNICIPAL DE CAMETÁ**

AV. GENTIL BITENCOURT - CNPJ:05105283/0001-50

Orçamento Programa - Exercício de 2024

Page 12

**QUADRO AUXILIAR DE DETALHAMENTO DA DESPESA**

Lei: 1, Data: 23/12/2020

PODER	02	PODER EXECUTIVO
ORGÃO	06	SECRETARIA MUNICIPAL DE CULTURA, TURISMO E DESPORTO
UNIDADE	00	SECRETARIA MUNICIPAL DE CULTURA, TURISMO E DESPORTO

Aplicacao Programada	Proj/Ativ	Finalidade	Categoria	Detalhada	TotalGrupo	Total Categ.	Total Func.
		F.R. - C.A.					
MANUT. ATIVIDADES CULTURAIS CARNAVALESCAS	13.392.0159.2037.0000						853.000,00
APOIO E INCENT. ATIVIDADES E SEGMENTOS CULTURAIS E RELIGIOSOS NO MUNICÍPIO	13.392.0159.2038.0000						940.000,00
3 DESPESAS CORREN'						940.000,00	
3 OUTRAS DESPESAS CORRENTES					940.000,00		
SUBVENÇÕES SOCIAIS			3.3.50.43.00	300.000,00			
MATERIAL DE CONSUMO			3.3.90.30.00	20.000,00			
OUTROS SERVIÇOS DE TERCEIROS - PESSOA FÍSICA			3.3.90.36.00	20.000,00			
OUTROS SERVIÇOS DE TERCEIROS - PESSOA JURÍDICA			3.3.90.39.00	600.000,00			
CONSTRUÇÃO DA ESCOLA ARTE "MESTRE CUPI JÓ"	13.392.0476.1001.0000						50.000,00
4 DESPESAS DE CAPIT						50.000,00	
4 INVESTIMENTOS					50.000,00		
OBRAS E INSTALAÇÕES			4.4.90.51.00	50.000,00			
MANUTENÇÃO DO DEPARTAMENTO DE CULTURA	13.392.0476.2040.0000						55.000,00
3 DESPESAS CORREN'						50.000,00	
3 OUTRAS DESPESAS CORRENTES					50.000,00		
MATERIAL DE CONSUMO			3.3.90.30.00	20.000,00			
PREMIAÇÕES CULTURAIS, ARTÍSTICAS, CIENTÍFICAS, DESPORTI			3.3.90.31.00	20.000,00			
OUTROS SERVIÇOS DE TERCEIROS - PESSOA FÍSICA			3.3.90.36.00	5.000,00			
OUTROS SERVIÇOS DE TERCEIROS - PESSOA JURÍDICA			3.3.90.39.00	5.000,00			
4 DESPESAS DE CAPIT						5.000,00	
4 INVESTIMENTOS					5.000,00		
EQUIPAMENTOS E MATERIAL PERMANENTE			4.4.90.52.00	5.000,00			
REFORMA, AMPLIAÇÃO E REVITALIZAÇÃO DO MUSEU MUNICIPAL	13.392.0476.2041.0000						100.000,00
4 DESPESAS DE CAPIT						100.000,00	
4 INVESTIMENTOS					100.000,00		
OBRAS E INSTALAÇÕES			4.4.90.51.00	50.000,00			
EQUIPAMENTOS E MATERIAL PERMANENTE			4.4.90.52.00	50.000,00			
REFORMA E REVITLIZAÇÃO DO PRÉDIO DA BIBLIOTECA PÚBLICA MUNICIPAL	13.392.0476.2042.0000						60.000,00
4 DESPESAS DE CAPIT						60.000,00	
4 INVESTIMENTOS					60.000,00		
OBRAS E INSTALAÇÕES			4.4.90.51.00	20.000,00			
OBRAS E INSTALAÇÕES			4.4.90.51.00	20.000,00			
EQUIPAMENTOS E MATERIAL PERMANENTE			4.4.90.52.00	20.000,00			
IMPLEMENT. MANUT. CENTRO DE INICIAÇÃO AO ESPORTE	13.392.0476.2043.0000						10.000,00
3 DESPESAS CORREN'						10.000,00	
3 OUTRAS DESPESAS CORRENTES					10.000,00		
MATERIAL DE CONSUMO			3.3.90.30.00	5.000,00			
OUTROS SERVIÇOS DE TERCEIROS - PESSOA FÍSICA			3.3.90.36.00	5.000,00			
MANUTENÇÃO DO DEPARTAMENTO DE TURISMO	13.392.0705.2044.0000						20.000,00

**PREFEITURA MUNICIPAL DE CAMETÁ**

AV. GENTIL BITENCOURT - CNPJ:05105283/0001-50

Orçamento Programa - Exercício de 2024

Page 13

**QUADRO AUXILIAR DE DETALHAMENTO DA DESPESA**

Lei: 1, Data: 23/12/2020

PODER	02	PODER EXECUTIVO
ORGÃO	06	SECRETARIA MUNICIPAL DE CULTURA, TURISMO E DESPORTO
UNIDADE	00	SECRETARIA MUNICIPAL DE CULTURA, TURISMO E DESPORTO

Aplicacao Programada	Proj/Ativ	Finalidade	Categoria	Detalhada	TotalGrupo	Total Categ.	Total Func.
		F.R. - C.A.					
MANUTENÇÃO DO DEPARTAMENTO DE TURISMO	13.392.0705.2044.0000						20.000,00
3	DESPESAS CORREN'					15.000,00	
3	OUTRAS DESPESAS CORRENTES				15.000,00		
	MATERIAL DE CONSUMO		3.3.90.30.00	5.000,00			
	OUTROS SERVIÇOS DE TERCEIROS - PESSOA FÍSICA		3.3.90.36.00	5.000,00			
	OUTROS SERVIÇOS DE TERCEIROS - PESSOA JURÍDICA		3.3.90.39.00	5.000,00			
4	DESPESAS DE CAPIT					5.000,00	
4	INVESTIMENTOS				5.000,00		
	EQUIPAMENTOS E MATERIAL PERMANENTE		4.4.90.52.00	5.000,00			
MANUTENÇÃO E RESTAURAÇÃO DO ESTÁDIO MUNICIPAL	27.812.0720.2046.0000						4.370.000,00
3	DESPESAS CORREN'					160.000,00	
3	OUTRAS DESPESAS CORRENTES				160.000,00		
	MATERIAL DE CONSUMO		3.3.90.30.00	50.000,00			
	OUTROS SERVIÇOS DE TERCEIROS - PESSOA FÍSICA		3.3.90.36.00	10.000,00			
	OUTROS SERVIÇOS DE TERCEIROS - PESSOA JURÍDICA		3.3.90.39.00	100.000,00			
4	DESPESAS DE CAPIT					4.210.000,00	
4	INVESTIMENTOS				4.210.000,00		
	OBRAS E INSTALAÇÕES		4.4.90.51.00	4.200.000,00			
	EQUIPAMENTOS E MATERIAL PERMANENTE		4.4.90.52.00	10.000,00			
MANUTENÇÃO E RESTAURAÇÃO DO GINÁSIO MUNICIPAL	27.812.0720.2047.0000						100.000,00
3	DESPESAS CORREN'					50.000,00	
3	OUTRAS DESPESAS CORRENTES				50.000,00		
	MATERIAL DE CONSUMO		3.3.90.30.00	30.000,00			
	OUTROS SERVIÇOS DE TERCEIROS - PESSOA FÍSICA		3.3.90.36.00	10.000,00			
	OUTROS SERVIÇOS DE TERCEIROS - PESSOA JURÍDICA		3.3.90.39.00	10.000,00			
4	DESPESAS DE CAPIT					50.000,00	
4	INVESTIMENTOS				50.000,00		
	OBRAS E INSTALAÇÕES		4.4.90.51.00	50.000,00			
MANUTENÇÃO DO DEPARTAMENTO DE DESPORTO	27.813.0720.2048.0000						693.000,00
3	DESPESAS CORREN'					690.000,00	
3	OUTRAS DESPESAS CORRENTES				690.000,00		
	MATERIAL DE CONSUMO		3.3.90.30.00	5.000,00			
	PREMIAÇÕES CULTURAIS, ARTÍSTICAS, CIENTÍFICAS, DESPORTI		3.3.90.31.00	50.000,00			
	PASSAGENS E DESPESAS COM LOCOMOÇÃO		3.3.90.33.00	20.000,00			
	OUTROS SERVIÇOS DE TERCEIROS - PESSOA FÍSICA		3.3.90.36.00	5.000,00			
	OUTROS SERVIÇOS DE TERCEIROS - PESSOA JURÍDICA		3.3.90.39.00	10.000,00			
	SUBVENÇÕES SOCIAIS		3.3.90.43.00	600.000,00			
4	DESPESAS DE CAPIT					3.000,00	
4	INVESTIMENTOS				3.000,00		
	EQUIPAMENTOS E MATERIAL PERMANENTE		4.4.90.52.00	3.000,00			
INSTALAÇÃO DE ESPAÇOS PARA ATIVIDADES INFANTO JUVENIL	27.813.0720.2049.0000						16.000,00
3	DESPESAS CORREN'					6.000,00	



# PREFEITURA MUNICIPAL DE CAMETÁ

AV. GENTIL BITENCOURT - CNPJ:05105283/0001-50

Orçamento Programa - Exercício de 2024

Page 14

## QUADRO AUXILIAR DE DETALHAMENTO DA DESPESA

Lei: 1, Data: 23/12/2020

PODER	02	PODER EXECUTIVO
ORGÃO	06	SECRETARIA MUNICIPAL DE CULTURA, TURISMO E DESPORTO
UNIDADE	00	SECRETARIA MUNICIPAL DE CULTURA, TURISMO E DESPORTO

Aplicacao Programada	Proj/Ativ	Finalidade	Categoria	Detalhada	TotalGrupo	Total Categ.	Total Func.
		F.R. - C.A.					
INSTALAÇÃO DE ESPAÇOS PARA ATIVIDADES INFANTO JUVENIL	27.813.0720.2049.0000						16.000,00
3	DESPESAS CORREN'					6.000,00	
3	OUTRAS DESPESAS CORRENTES				6.000,00		
	OUTROS SERVIÇOS DE TERCEIROS - PESSOA FÍSICA		3.3.90.36.00	3.000,00			
	OUTROS SERVIÇOS DE TERCEIROS - PESSOA JURÍDICA		3.3.90.39.00	3.000,00			
4	DESPESAS DE CAPIT					10.000,00	
4	INVESTIMENTOS				10.000,00		
	EQUIPAMENTOS E MATERIAL PERMANENTE		4.4.90.52.00	10.000,00			
<b>TOTAL</b>							<b>8.853.500,00</b>

**PREFEITURA MUNICIPAL DE CAMETÁ**

AV. GENTIL BITENCOURT - CNPJ:05105283/0001-50

Orçamento Programa - Exercício de 2024

Page 15

**QUADRO AUXILIAR DE DETALHAMENTO DA DESPESA**

Lei: 1, Data: 23/12/2020

PODER	02	PODER EXECUTIVO
ORGÃO	07	SECRETARIA MUN. DE DE AGRICULTURA, DESENVOLV. RURAL E ECON.
UNIDADE	00	SECRETARIA MUN. DE DE AGRICULTURA, DESENVOLV. RURAL E ECON.

Aplicacao Programada	Proj/Ativ	Finalidade	Categoria	Detalhada	TotalGrupo	Total Categ.	Total Func.
F.R. - C.A.							
MANUTENÇÃO DE FEIRAS E MERCADOS	04.122.0160.2009.0000						12.000,00
3	DESPESAS CORREN'					9.000,00	
3	OUTRAS DESPESAS CORRENTES				9.000,00		
	MATERIAL DE CONSUMO		3.3.90.30.00	3.000,00			
	OUTROS SERVIÇOS DE TERCEIROS - PESSOA FÍSICA		3.3.90.36.00	3.000,00			
	OUTROS SERVIÇOS DE TERCEIROS - PESSOA JURÍDICA		3.3.90.39.00	3.000,00			
4	DESPESAS DE CAPIT					3.000,00	
4	INVESTIMENTOS				3.000,00		
	EQUIPAMENTOS E MATERIAL PERMANENTE		4.4.90.52.00	3.000,00			
MANUTENÇÃO CONSELHO MUN. DESENVOLV. RURAL E SUSTENTÁVEL	18.124.0655.2050.0000						9.000,00
3	DESPESAS CORREN'					9.000,00	
3	OUTRAS DESPESAS CORRENTES				9.000,00		
	MATERIAL DE CONSUMO		3.3.90.30.00	3.000,00			
	OUTROS SERVIÇOS DE TERCEIROS - PESSOA FÍSICA		3.3.90.36.00	3.000,00			
	OUTROS SERVIÇOS DE TERCEIROS - PESSOA JURÍDICA		3.3.90.39.00	3.000,00			
MANUT. SECRETARIA MUN. AGRICULTURA, DESENV. RURAL E ECONÓMICO	20.122.0052.2051.0000						1.935.000,00
3	DESPESAS CORREN'					1.932.000,00	
1	PESSOAL E ENCARGOS SOCIAIS				1.905.000,00		
	CONTRATAÇÃO POR TEMPO DETERMINADO		3.1.90.04.00	600.000,00			
	VENCIMENTOS E VANTAGENS FIXAS - PESSOAL CIVIL		3.1.90.11.00	1.250.000,00			
	OBRIGAÇÕES PATRONAIS		3.1.90.13.00	50.000,00			
	OUTRAS DESPESAS VARIÁVEIS - PESSOAL CIVIL		3.1.90.16.00	2.000,00			
	DESPESAS DE EXERCÍCIOS ANTERIORES		3.1.90.92.00	3.000,00			
3	OUTRAS DESPESAS CORRENTES				27.000,00		
	SUBVENÇÕES SOCIAIS		3.3.50.43.00	3.000,00			
	DIÁRIAS - CIVIL		3.3.90.14.00	3.000,00			
	MATERIAL DE CONSUMO		3.3.90.30.00	3.000,00			
	MATERIAL, BEM OU SERVIÇO PARA DISTRIBUIÇÃO GRATUITA		3.3.90.32.00	3.000,00			
	PASSAGENS E DESPESAS COM LOCOMOÇÃO		3.3.90.33.00	3.000,00			
	OUTROS SERVIÇOS DE TERCEIROS - PESSOA FÍSICA		3.3.90.36.00	3.000,00			
	OUTROS SERVIÇOS DE TERCEIROS - PESSOA JURÍDICA		3.3.90.39.00	3.000,00			
	SERVIÇOS DE TECNOLOGIA DA INFORMAÇÃO E COMUNICAÇÃO		3.3.90.40.00	3.000,00			
	DESPESAS DE EXERCÍCIOS ANTERIORES		3.3.90.92.00	3.000,00			
4	DESPESAS DE CAPIT					3.000,00	
4	INVESTIMENTOS				3.000,00		
	EQUIPAMENTOS E MATERIAL PERMANENTE		4.4.90.52.00	3.000,00			
CONSTRUÇÃO DA CASA DA FARINHA	20.606.0654.1003.0000						20.000,00
4	DESPESAS DE CAPIT					20.000,00	
4	INVESTIMENTOS				20.000,00		
	OBRAS E INSTALAÇÕES		4.4.90.51.00	20.000,00			
AÇÕES VOLTADAS À GESTÃO DE NEGÓCIOS	20.606.0655.2052.0000						9.000,00
3	DESPESAS CORREN'					9.000,00	



**QUADRO AUXILIAR DE DETALHAMENTO DA DESPESA**

Lei: 1, Data: 23/12/2020

PODER	02	PODER EXECUTIVO
ORGÃO	07	SECRETARIA MUN. DE DE AGRICULTURA, DESENVOLV. RURAL E ECON.
UNIDADE	00	SECRETARIA MUN. DE DE AGRICULTURA, DESENVOLV. RURAL E ECON.

Aplicacao Programada	Proj/Ativ	Finalidade	Categoria	Detalhada	TotalGrupo	Total Categ.	Total Func.
F.R. - C.A.							
AÇÕES VOLTADAS À GESTÃO DE NEGÓCIOS	20.606.0655.2052.0000						9.000,00
3	DESPESAS CORREN'					9.000,00	
3	OUTRAS DESPESAS CORRENTES				9.000,00		
	MATERIAL DE CONSUMO		3.3.90.30.00	3.000,00			
	OUTROS SERVIÇOS DE TERCEIROS - PESSOA FÍSICA		3.3.90.36.00	3.000,00			
	OUTROS SERVIÇOS DE TERCEIROS - PESSOA JURÍDICA		3.3.90.39.00	3.000,00			
AÇÕES PARA DESENV. SUSTENTÁVEL DA PECUÁRIA E AVICULTURA	20.606.0655.2053.0000						9.000,00
3	DESPESAS CORREN'					9.000,00	
3	OUTRAS DESPESAS CORRENTES				9.000,00		
	MATERIAL DE CONSUMO		3.3.90.30.00	3.000,00			
	OUTROS SERVIÇOS DE TERCEIROS - PESSOA FÍSICA		3.3.90.36.00	3.000,00			
	OUTROS SERVIÇOS DE TERCEIROS - PESSOA JURÍDICA		3.3.90.39.00	3.000,00			
ASSISTÊNCIA TÉCNICA E EXTENSÃO RURAL	20.606.0655.2054.0000						15.000,00
3	DESPESAS CORREN'					12.000,00	
3	OUTRAS DESPESAS CORRENTES				12.000,00		
	MATERIAL DE CONSUMO		3.3.90.30.00	3.000,00			
	PASSAGENS E DESPESAS COM LOCOMOÇÃO		3.3.90.33.00	3.000,00			
	OUTROS SERVIÇOS DE TERCEIROS - PESSOA FÍSICA		3.3.90.36.00	3.000,00			
	OUTROS SERVIÇOS DE TERCEIROS - PESSOA JURÍDICA		3.3.90.39.00	3.000,00			
4	DESPESAS DE CAPIT					3.000,00	
4	INVESTIMENTOS				3.000,00		
	EQUIPAMENTOS E MATERIAL PERMANENTE		4.4.90.52.00	3.000,00			
MECANIZAÇÃO AGRÍCOLA	20.606.0655.2055.0000						259.000,00
3	DESPESAS CORREN'					9.000,00	
3	OUTRAS DESPESAS CORRENTES				9.000,00		
	MATERIAL DE CONSUMO		3.3.90.30.00	3.000,00			
	OUTROS SERVIÇOS DE TERCEIROS - PESSOA FÍSICA		3.3.90.36.00	3.000,00			
	OUTROS SERVIÇOS DE TERCEIROS - PESSOA JURÍDICA		3.3.90.39.00	3.000,00			
4	DESPESAS DE CAPIT					250.000,00	
4	INVESTIMENTOS				250.000,00		
	EQUIPAMENTOS E MATERIAL PERMANENTE		4.4.90.52.00	50.000,00			
	EQUIPAMENTOS E MATERIAL PERMANENTE		4.4.90.52.00	200.000,00			
AÇÕES PARA DESENVOL. SUST. ATIVIDADES EXTRATIVISTAS	20.608.0655.2057.0000						3.000,00
3	DESPESAS CORREN'					3.000,00	
3	OUTRAS DESPESAS CORRENTES				3.000,00		
	MATERIAL DE CONSUMO		3.3.90.30.00	3.000,00			

TOTAL 2.271.000,00

**PREFEITURA MUNICIPAL DE CAMETÁ**

AV. GENTIL BITENCOURT - CNPJ:05105283/0001-50

Orçamento Programa - Exercício de 2024

Page 17

**QUADRO AUXILIAR DE DETALHAMENTO DA DESPESA**

Lei: 1, Data: 23/12/2020

PODER	02	PODER EXECUTIVO
ORGÃO	08	SECRETARIA MUNICIPAL DE MEIO AMBIENTE
UNIDADE	00	SECRETARIA MUNICIPAL DE MEIO AMBIENTE

Aplicacao Programada	Proj/Ativ	Finalidade	Categoria	Detalhada	TotalGrupo	Total Categ.	Total Func.
		F.R. - C.A.					

MANUT. SECRETARIA MUNICIPAL DE MEIO AMBIENTE	18.122.0052.2058.0000						4.095.000,00
3	DESPESAS CORREN'					4.065.000,00	
1	PESSOAL E ENCARGOS SOCIAIS				3.853.000,00		
	CONTRATAÇÃO POR TEMPO DETERMINADO		3.1.90.04.00	1.200.000,00			
	VENCIMENTOS E VANTAGENS FIXAS - PESSOAL CIVIL		3.1.90.11.00	2.500.000,00			
	OBRIGAÇÕES PATRONAIS		3.1.90.13.00	150.000,00			
	OUTRAS DESPESAS VARIÁVEIS - PESSOAL CIVIL		3.1.90.16.00	3.000,00			
3	OUTRAS DESPESAS CORRENTES					212.000,00	
	DIÁRIAS - CIVIL		3.3.90.14.00	3.000,00			
	MATERIAL DE CONSUMO		3.3.90.30.00	50.000,00			
	PASSAGENS E DESPESAS COM LOCOMOÇÃO		3.3.90.33.00	3.000,00			
	OUTROS SERVIÇOS DE TERCEIROS - PESSOA FÍSICA		3.3.90.36.00	100.000,00			
	OUTROS SERVIÇOS DE TERCEIROS - PESSOA JURÍDICA		3.3.90.39.00	50.000,00			
	SERVIÇOS DE TECNOLOGIA DA INFORMAÇÃO E COMUNICAÇÃO		3.3.90.40.00	3.000,00			
	DESPESAS DE EXERCÍCIOS ANTERIORES		3.3.90.92.00	3.000,00			
4	DESPESAS DE CAPIT						30.000,00
4	INVESTIMENTOS					30.000,00	
	EQUIPAMENTOS E MATERIAL PERMANENTE		4.4.90.52.00	30.000,00			
IMPLEM. POLÍTICA MUN. GESTÃO DE RESÍDUOS SÓLIDOS	18.541.0123.2061.0000						520.000,00
3	DESPESAS CORREN'					520.000,00	
3	OUTRAS DESPESAS CORRENTES					520.000,00	
	MATERIAL DE CONSUMO		3.3.90.30.00	10.000,00			
	OUTROS SERVIÇOS DE TERCEIROS - PESSOA FÍSICA		3.3.90.36.00	10.000,00			
	OUTROS SERVIÇOS DE TERCEIROS - PESSOA JURÍDICA		3.3.90.39.00	500.000,00			
MANUTENÇÃO DO HORTO MUNICIPAL	18.541.0150.2059.0000						9.000,00
3	DESPESAS CORREN'					9.000,00	
3	OUTRAS DESPESAS CORRENTES					9.000,00	
	MATERIAL DE CONSUMO		3.3.90.30.00	3.000,00			
	OUTROS SERVIÇOS DE TERCEIROS - PESSOA FÍSICA		3.3.90.36.00	3.000,00			
	OUTROS SERVIÇOS DE TERCEIROS - PESSOA JURÍDICA		3.3.90.39.00	3.000,00			
REVITALIZAÇÃO E MANUTENÇÃO DA FÁBRICA DE COMPOSTAGENS E RECICLAGEM DE LIXO	18.541.0154.2060.0000						40.000,00
3	DESPESAS CORREN'					30.000,00	
3	OUTRAS DESPESAS CORRENTES					30.000,00	
	MATERIAL DE CONSUMO		3.3.90.30.00	10.000,00			
	OUTROS SERVIÇOS DE TERCEIROS - PESSOA FÍSICA		3.3.90.36.00	10.000,00			
	OUTROS SERVIÇOS DE TERCEIROS - PESSOA JURÍDICA		3.3.90.39.00	10.000,00			
4	DESPESAS DE CAPIT						10.000,00
4	INVESTIMENTOS					10.000,00	
	EQUIPAMENTOS E MATERIAL PERMANENTE		4.4.90.52.00	10.000,00			
MANUTENÇÃO DO DEPARTAMENTO DE EDUC. AMB. PESQUISAS, PROJETOS E UNIDADES DE CONSERVAÇÃO	18.541.0655.2062.0000						20.000,00
3	DESPESAS CORREN'					15.000,00	

**PREFEITURA MUNICIPAL DE CAMETÁ**

AV. GENTIL BITENCOURT - CNPJ:05105283/0001-50

Orçamento Programa - Exercício de 2024

Page 18

**QUADRO AUXILIAR DE DETALHAMENTO DA DESPESA**

Lei: 1, Data: 23/12/2020

PODER	02	PODER EXECUTIVO
ORGÃO	08	SECRETARIA MUNICIPAL DE MEIO AMBIENTE
UNIDADE	00	SECRETARIA MUNICIPAL DE MEIO AMBIENTE

Aplicacao Programada	Proj/Ativ	Finalidade	Categoria	Detalhada	TotalGrupo	Total Categ.	Total Func.
		F.R. - C.A.					
MANUTENÇÃO DO DEPARTAMENTO DE EDUC. AMB. PESQUISAS, PROJETOS E UNIDADES DE CONSERVAÇÃO	18.541.0655.2062.0000						20.000,00
3	3	DESPESAS CORREN'				15.000,00	
	3	OUTRAS DESPESAS CORRENTES			15.000,00		
		MATERIAL DE CONSUMO	3.3.90.30.00	5.000,00			
		OUTROS SERVIÇOS DE TERCEIROS - PESSOA FÍSICA	3.3.90.36.00	5.000,00			
		OUTROS SERVIÇOS DE TERCEIROS - PESSOA JURÍDICA	3.3.90.39.00	5.000,00			
4	4	DESPESAS DE CAPIT				5.000,00	
	4	INVESTIMENTOS			5.000,00		
		EQUIPAMENTOS E MATERIAL PERMANENTE	4.4.90.52.00	5.000,00			
MANUTENÇÃO DO DEPARTAM. DE MANUT. DE LOGRADOURO E PAISAGISMO - DMP	18.541.0655.2063.0000						160.000,00
3	3	DESPESAS CORREN'				150.000,00	
	1	PESSOAL E ENCARGOS SOCIAIS			120.000,00		
		CONTRATAÇÃO POR TEMPO DETERMINADO	3.1.90.04.00	100.000,00			
		OBRIGAÇÕES PATRONAIS	3.1.90.13.00	20.000,00			
	3	OUTRAS DESPESAS CORRENTES			30.000,00		
		MATERIAL DE CONSUMO	3.3.90.30.00	10.000,00			
		OUTROS SERVIÇOS DE TERCEIROS - PESSOA FÍSICA	3.3.90.36.00	10.000,00			
		OUTROS SERVIÇOS DE TERCEIROS - PESSOA JURÍDICA	3.3.90.39.00	10.000,00			
4	4	DESPESAS DE CAPIT				10.000,00	
	4	INVESTIMENTOS			10.000,00		
		EQUIPAMENTOS E MATERIAL PERMANENTE	4.4.90.52.00	10.000,00			
MANUTENÇÃO DO DEPART. MUN. CONTROLE AMBIENTAL	18.541.0655.2064.0000						35.000,00
3	3	DESPESAS CORREN'				25.000,00	
	3	OUTRAS DESPESAS CORRENTES			25.000,00		
		MATERIAL DE CONSUMO	3.3.90.30.00	10.000,00			
		PASSAGENS E DESPESAS COM LOCOMOÇÃO	3.3.90.33.00	5.000,00			
		OUTROS SERVIÇOS DE TERCEIROS - PESSOA FÍSICA	3.3.90.36.00	5.000,00			
		OUTROS SERVIÇOS DE TERCEIROS - PESSOA JURÍDICA	3.3.90.39.00	5.000,00			
4	4	DESPESAS DE CAPIT				10.000,00	
	4	INVESTIMENTOS			10.000,00		
		EQUIPAMENTOS E MATERIAL PERMANENTE	4.4.90.52.00	10.000,00			
PLANO MUNICIPAL DE GESTÃO INTEGRADA DE RESÍDUOS SÓLIDOS	18.542.0154.2065.0000						30.000,00
3	3	DESPESAS CORREN'				30.000,00	
	3	OUTRAS DESPESAS CORRENTES			30.000,00		
		MATERIAL DE CONSUMO	3.3.90.30.00	10.000,00			
		OUTROS SERVIÇOS DE TERCEIROS - PESSOA FÍSICA	3.3.90.36.00	10.000,00			
		OUTROS SERVIÇOS DE TERCEIROS - PESSOA JURÍDICA	3.3.90.39.00	10.000,00			
AQUISIÇÃO DE BARCO COLETOR DE RESÍDUOS SÓLIDOS	18.542.0620.1005.0000						250.000,00
4	4	DESPESAS DE CAPIT				250.000,00	

**PREFEITURA MUNICIPAL DE CAMETÁ**

AV. GENTIL BITENCOURT - CNPJ:05105283/0001-50

Orçamento Programa - Exercício de 2024

Page 19

**QUADRO AUXILIAR DE DETALHAMENTO DA DESPESA**

Lei: 1, Data: 23/12/2020

PODER	02	PODER EXECUTIVO
ORGÃO	08	SECRETARIA MUNICIPAL DE MEIO AMBIENTE
UNIDADE	00	SECRETARIA MUNICIPAL DE MEIO AMBIENTE

Aplicacao Programada	Proj/Ativ	Finalidade	Categoria	Detalhada	TotalGrupo	Total Categ.	Total Func.
		F.R. - C.A.					
AQUIÇÃO DE BARCO COLETOR DE RESÍDUOS SÓLIDOS	18.542.0620.1005.0000						250.000,00
4	DESPESAS DE CAPIT					250.000,00	
4	INVESTIMENTOS				250.000,00		
	EQUIPAMENTOS E MATERIAL PERMANENTE		4.4.90.52.00	200.000,00			
	EQUIPAMENTOS E MATERIAL PERMANENTE		4.4.90.52.00	50.000,00			
MANUTENÇÃO DE DESPESAS COM RECUPERAÇÃO DE ÁREAS DEGRADADAS, FUROS E IGARAPÉS	18.542.0620.2066.0000						40.000,00
3	DESPESAS CORREN'					40.000,00	
3	OUTRAS DESPESAS CORRENTES				40.000,00		
	MATERIAL DE CONSUMO		3.3.90.30.00	10.000,00			
	OUTROS SERVIÇOS DE TERCEIROS - PESSOA FÍSICA		3.3.90.36.00	10.000,00			
	OUTROS SERVIÇOS DE TERCEIROS - PESSOA JURÍDICA		3.3.90.39.00	20.000,00			
MANUT. FORTALEC. E MODERNIZAÇÃO DO LICENCIAMENTO AMBIENTAL.	18.542.0620.2067.0000						40.000,00
3	DESPESAS CORREN'					30.000,00	
3	OUTRAS DESPESAS CORRENTES				30.000,00		
	MATERIAL DE CONSUMO		3.3.90.30.00	10.000,00			
	OUTROS SERVIÇOS DE TERCEIROS - PESSOA FÍSICA		3.3.90.36.00	10.000,00			
	OUTROS SERVIÇOS DE TERCEIROS - PESSOA JURÍDICA		3.3.90.39.00	10.000,00			
4	DESPESAS DE CAPIT					10.000,00	
4	INVESTIMENTOS				10.000,00		
	EQUIPAMENTOS E MATERIAL PERMANENTE		4.4.90.52.00	10.000,00			
<b>TOTAL</b>							<b>5.239.000,00</b>



**PREFEITURA MUNICIPAL DE CAMETÁ**

AV. GENTIL BITENCOURT - CNPJ:05105283/0001-50

Orçamento Programa - Exercício de 2024

Page 20

**QUADRO AUXILIAR DE DETALHAMENTO DA DESPESA**

Lei: 1, Data: 23/12/2020

PODER	02	PODER EXECUTIVO							
ORGÃO	09	SECRETARIA MUNICIPAL DE TRANSPORTE, TERRAS E OBRAS							
UNIDADE	00	SECRETARIA MUNICIPAL DE TRANSPORTE, TERRAS E OBRAS							
Aplicacao Programada	Proj/Ativ	Finalidade	Categoria	Detalhada	TotalGrupo	Total Categ.	Total Func.		
F.R. - C.A.									
REFORMA DO CENTRO DE CULTURA JARBAS PASSARINHO	13.392.0473.1274.0000						500.000,00		
4	DESPESAS DE CAPIT					500.000,00			
4	INVESTIMENTOS				500.000,00				
	OBRAS E INSTALAÇÕES		4.4.90.51.00	100.000,00					
	OBRAS E INSTALAÇÕES		4.4.90.51.00	400.000,00					
CONSTRUÇÃO DO PRÉDIO DA CÂMARA MUNICIPAL	15.122.0052.1006.0000						4.420.000,00		
4	DESPESAS DE CAPIT					4.420.000,00			
4	INVESTIMENTOS				4.420.000,00				
	OBRAS E INSTALAÇÕES		4.4.90.51.00	4.220.000,00					
	OBRAS E INSTALAÇÕES		4.4.90.51.00	200.000,00					
MANUT. SECRETARIA MUNICIPAL TRANSPORTE, TERRAS E OBRAS	15.122.0052.2072.0000						6.342.000,00		
3	DESPESAS CORREN'					6.292.000,00			
1	PESSOAL E ENCARGOS SOCIAIS				1.356.000,00				
	CONTRATAÇÃO POR TEMPO DETERMINADO		3.1.90.04.00	50.000,00					
	VENCIMENTOS E VANTAGENS FIXAS - PESSOAL CIVIL		3.1.90.11.00	1.100.000,00					
	OBRIGAÇÕES PATRONAIS		3.1.90.13.00	200.000,00					
	OUTRAS DESPESAS VARIÁVEIS - PESSOAL CIVIL		3.1.90.16.00	3.000,00					
	DESPESAS DE EXERCÍCIOS ANTERIORES		3.1.90.92.00	3.000,00					
3	OUTRAS DESPESAS CORRENTES				4.936.000,00				
	DIÁRIAS - CIVIL		3.3.90.14.00	10.000,00					
	MATERIAL DE CONSUMO		3.3.90.30.00	4.000.000,00					
	PASSAGENS E DESPESAS COM LOCOMOÇÃO		3.3.90.33.00	3.000,00					
	OUTROS SERVIÇOS DE TERCEIROS - PESSOA FÍSICA		3.3.90.36.00	100.000,00					
	OUTROS SERVIÇOS DE TERCEIROS - PESSOA JURÍDICA		3.3.90.39.00	800.000,00					
	SERVIÇOS DE TECNOLOGIA DA INFORMAÇÃO E COMUNICAÇÃO		3.3.90.40.00	20.000,00					
	DESPESAS DE EXERCÍCIOS ANTERIORES		3.3.90.92.00	3.000,00					
4	DESPESAS DE CAPIT					50.000,00			
4	INVESTIMENTOS				50.000,00				
	EQUIPAMENTOS E MATERIAL PERMANENTE		4.4.90.52.00	50.000,00					
CONSTRUÇÃO E REVITALIZAÇÃO DE PRAÇAS PÚBLICAS	15.451.0507.1007.0000						600.000,00		
4	DESPESAS DE CAPIT					600.000,00			
4	INVESTIMENTOS				600.000,00				
	OBRAS E INSTALAÇÕES		4.4.90.51.00	500.000,00					
	OBRAS E INSTALAÇÕES		4.4.90.51.00	100.000,00					
OBRAS DE INFRA-ESTRUTURA URBANA	15.451.0612.1008.0000						5.000.000,00		
4	DESPESAS DE CAPIT					5.000.000,00			
4	INVESTIMENTOS				5.000.000,00				
	OBRAS E INSTALAÇÕES		4.4.90.51.00	2.000.000,00					
	OBRAS E INSTALAÇÕES		4.4.90.51.00	1.000.000,00					
	OBRAS E INSTALAÇÕES		4.4.90.51.00	2.000.000,00					
CONSTRUÇÃO, AMPLIAÇÃO E CONCLUSÃO MERCADOS E FEIRAS	15.451.0612.1009.0000						800.000,00		
4	DESPESAS DE CAPIT					800.000,00			

**PREFEITURA MUNICIPAL DE CAMETÁ**

AV. GENTIL BITENCOURT - CNPJ:05105283/0001-50

Orçamento Programa - Exercício de 2024

Page 21

**QUADRO AUXILIAR DE DETALHAMENTO DA DESPESA**

Lei: 1, Data: 23/12/2020

PODER	02	PODER EXECUTIVO						
ORGÃO	09	SECRETARIA MUNICIPAL DE TRANSPORTE, TERRAS E OBRAS						
UNIDADE	00	SECRETARIA MUNICIPAL DE TRANSPORTE, TERRAS E OBRAS						
Aplicacao Programada		Proj/Ativ	Finalidade	Categoria	Detalhada	TotalGrupo	Total Categ.	Total Func.
			F.R. - C.A.					
CONSTRUÇÃO, AMPLIAÇÃO E CONCLUSÃO MERCADOS E FEIRAS		15.451.0612.1009.0000						800.000,00
4	DESPESAS DE CAPIT						800.000,00	
4	INVESTIMENTOS					800.000,00		
	OBRAS E INSTALAÇÕES			4.4.90.51.00	800.000,00			
CONSTRUÇÃO, MANUTENÇÃO DE PRÉDIOS PÚBLICOS		15.451.0612.1011.0000						1.000.000,00
4	DESPESAS DE CAPIT						1.000.000,00	
4	INVESTIMENTOS					1.000.000,00		
	OBRAS E INSTALAÇÕES			4.4.90.51.00	1.000.000,00			
AQUISIÇÃO DE MÁQUINAS E EQUIPAMENTOS- PATRULHA MECANIZADA		15.451.0612.1012.0000						400.000,00
4	DESPESAS DE CAPIT						400.000,00	
4	INVESTIMENTOS					400.000,00		
	EQUIPAMENTOS E MATERIAL PERMANENTE			4.4.90.52.00	400.000,00			
CONSTRUÇÃO DE MUROS DE CONTENÇÃO E CAIS DE ARRIMO		15.451.0612.1013.0000						1.500.000,00
4	DESPESAS DE CAPIT						1.500.000,00	
4	INVESTIMENTOS					1.500.000,00		
	OBRAS E INSTALAÇÕES			4.4.90.51.00	500.000,00			
	OBRAS E INSTALAÇÕES			4.4.90.51.00	1.000.000,00			
OBRAS DE PAVIMENTAÇÃO DE VIAS PÚBLICAS		15.451.0612.1700.0000						4.000.000,00
4	DESPESAS DE CAPIT						4.000.000,00	
4	INVESTIMENTOS					4.000.000,00		
	OBRAS E INSTALAÇÕES			4.4.90.51.00	3.000.000,00			
	OBRAS E INSTALAÇÕES			4.4.90.51.00	1.000.000,00			
CONSTRUÇÃO, AMPLIAÇÃO E RESTAURAÇÃO DE CEMITÉRIOS		15.452.0052.1014.0000						200.000,00
4	DESPESAS DE CAPIT						200.000,00	
4	INVESTIMENTOS					200.000,00		
	OBRAS E INSTALAÇÕES			4.4.90.51.00	200.000,00			
MANUTENÇÃO DEPARTAMENTO E LIMPEZA PÚBLICA		15.452.0504.2073.0000						4.440.897,45
3	DESPESAS CORREN'						4.410.897,45	
1	PESSOAL E ENCARGOS SOCIAIS					2.806.000,00		
	CONTRATAÇÃO POR TEMPO DETERMINADO			3.1.90.04.00	2.300.000,00			
	VENCIMENTOS E VANTAGENS FIXAS - PESSOAL CIVIL			3.1.90.11.00	300.000,00			
	OBRIGAÇÕES PATRONAIS			3.1.90.13.00	200.000,00			
	OUTRAS DESPESAS VARIÁVEIS - PESSOAL CIVIL			3.1.90.16.00	3.000,00			
	DESPESAS DE EXERCÍCIOS ANTERIORES			3.1.90.92.00	3.000,00			
3	OUTRAS DESPESAS CORRENTES					1.604.897,45		
	MATERIAL DE CONSUMO			3.3.90.30.00	100.000,00			
	MATERIAL, BEM OU SERVIÇO PARA DISTRIBUIÇÃO GRATUITA			3.3.90.32.00	3.000,00			
	OUTROS SERVIÇOS DE TERCEIROS - PESSOAL FÍSICA			3.3.90.36.00	1.495.897,45			
	DESPESAS DE EXERCÍCIOS ANTERIORES			3.3.90.92.00	3.000,00			
	DESPESAS DE EXERCÍCIOS ANTERIORES			3.3.90.92.00	3.000,00			



**QUADRO AUXILIAR DE DETALHAMENTO DA DESPESA**

Lei: 1, Data: 23/12/2020

PODER	02	PODER EXECUTIVO
ORGÃO	09	SECRETARIA MUNICIPAL DE TRANSPORTE, TERRAS E OBRAS
UNIDADE	00	SECRETARIA MUNICIPAL DE TRANSPORTE, TERRAS E OBRAS

Aplicacao Programada	Proj/Ativ	Finalidade	Categoria	Detalhada	TotalGrupo	Total Categ.	Total Func.
		F.R. - C.A.					
MANUTENÇÃO DEPARTAMENTO E LIMPEZA PÚBLICA	15.452.0504.2073.0000						4.440.897,45
4	DESPESAS DE CAPIT					30.000,00	
4	INVESTIMENTOS				30.000,00		
	EQUIPAMENTOS E MATERIAL PERMANENTE		4.4.90.52.00	30.000,00			
MANUTENÇÃO DEPARTAMENTO MUNICIPAL DE TRANSPORTES	15.452.0504.2074.0000						7.056.000,00
3	DESPESAS CORREN'					7.036.000,00	
3	OUTRAS DESPESAS CORRENTES				7.036.000,00		
	MATERIAL DE CONSUMO		3.3.90.30.00	4.000.000,00			
	MATERIAL, BEM OU SERVIÇO PARA DISTRIBUIÇÃO GRATUITA		3.3.90.32.00	3.000,00			
	OUTROS SERVIÇOS DE TERCEIROS - PESSOA FÍSICA		3.3.90.36.00	30.000,00			
	OUTROS SERVIÇOS DE TERCEIROS - PESSOA JURÍDICA		3.3.90.39.00	3.000.000,00			
	DESPESAS DE EXERCÍCIOS ANTERIORES		3.3.90.92.00	3.000,00			
4	DESPESAS DE CAPIT						20.000,00
4	INVESTIMENTOS				20.000,00		
	EQUIPAMENTOS E MATERIAL PERMANENTE		4.4.90.52.00	20.000,00			
CONSTRUÇÃO E CONCLUSÃO DE CASAS POPULARES DE INTERESSE SOCIOAL	16.482.0515.1015.0000						200.000,00
4	DESPESAS DE CAPIT					200.000,00	
4	INVESTIMENTOS				200.000,00		
	OBRAS E INSTALAÇÕES		4.4.90.51.00	200.000,00			
DEFESA CIVIL E AÇÕES VOLUNTÁRIAS - SETOB	17.182.0504.2411.0000						0,00
3	DESPESAS CORREN'					0,00	
3	OUTRAS DESPESAS CORRENTES				0,00		
	OUTROS SERVIÇOS DE TERCEIROS - PESSOA JURÍDICA		3.3.90.39.00				
IMPLEM. AMPLIAÇÃO E CONCLUSÃO SISTEMA DE ABASTECIMENTO ÀGUA	17.512.0611.1016.0000						2.000.000,00
4	DESPESAS DE CAPIT					2.000.000,00	
4	INVESTIMENTOS				2.000.000,00		
	OBRAS E INSTALAÇÕES		4.4.90.51.00	1.000.000,00			
	OBRAS E INSTALAÇÕES		4.4.90.51.00	1.000.000,00			
MANUTENÇÃO DEPARTAMENTO DE ILUMINAÇÃO PÚBLICA	25.752.0506.2075.0000						4.020.000,00
3	DESPESAS CORREN'					4.020.000,00	
1	PESSOAL E ENCARGOS SOCIAIS				320.000,00		
	CONTRATAÇÃO POR TEMPO DETERMINADO		3.1.90.04.00	300.000,00			
	OBRIGAÇÕES PATRONAIS		3.1.90.13.00	20.000,00			
3	OUTRAS DESPESAS CORRENTES				3.700.000,00		
	MATERIAL DE CONSUMO		3.3.90.30.00	3.000.000,00			
	OUTROS SERVIÇOS DE TERCEIROS - PESSOA FÍSICA		3.3.90.36.00	50.000,00			
	OUTROS SERVIÇOS DE TERCEIROS - PESSOA JURÍDICA		3.3.90.39.00	650.000,00			
CONSTRUÇÃO DO TERMINAL RODOVIÁRIO - INTRAMUNICIPAL.	26.451.0612.1018.0000						800.000,00
4	DESPESAS DE CAPIT					800.000,00	



# PREFEITURA MUNICIPAL DE CAMETÁ

AV. GENTIL BITENCOURT - CNPJ:05105283/0001-50

Orçamento Programa - Exercício de 2024

Page 23

## QUADRO AUXILIAR DE DETALHAMENTO DA DESPESA

Lei: 1, Data: 23/12/2020

PODER	02	PODER EXECUTIVO
ORGÃO	09	SECRETARIA MUNICIPAL DE TRANSPORTE, TERRAS E OBRAS
UNIDADE	00	SECRETARIA MUNICIPAL DE TRANSPORTE, TERRAS E OBRAS

Aplicacao Programada	Proj/Ativ	Finalidade	Categoria	Detalhada	TotalGrupo	Total Categ.	Total Func.
		F.R. - C.A.					
CONSTRUÇÃO DO TERMINAL RODOVIÁRIO - INTRAMUNICIPAL.	26.451.0612.1018.0000						800.000,00
4	DESPESAS DE CAPIT					800.000,00	
4	INVESTIMENTOS				800.000,00		
	OBRAS E INSTALAÇÕES		4.4.90.51.00	800.000,00			
CONSTRUÇÃO DO TERMINAL RODOVIÁRIO - INTRAMUNICIPAL.	26.782.0612.1018.0000						100.000,00
4	DESPESAS DE CAPIT					100.000,00	
4	INVESTIMENTOS				100.000,00		
	OBRAS E INSTALAÇÕES		4.4.90.51.00	100.000,00			
ABERTURA E RECUPERAÇÃO DE ESTRADAS VICINAIS	26.782.0710.1019.0000						3.000.000,00
4	DESPESAS DE CAPIT					3.000.000,00	
4	INVESTIMENTOS				3.000.000,00		
	OBRAS E INSTALAÇÕES		4.4.90.51.00	3.000.000,00			
CONSTRUÇÃO, REFORMA E MANUTENÇÃO DE PONTES	26.782.0710.2076.0000						1.700.000,00
4	DESPESAS DE CAPIT					1.700.000,00	
4	INVESTIMENTOS				1.700.000,00		
	OBRAS E INSTALAÇÕES		4.4.90.51.00	200.000,00			
	OBRAS E INSTALAÇÕES		4.4.90.51.00	1.500.000,00			
<b>TOTAL</b>							<b>48.078.897,45</b>



**QUADRO AUXILIAR DE DETALHAMENTO DA DESPESA**

Lei: 1, Data: 23/12/2020

PODER	02	PODER EXECUTIVO
ORGÃO	10	PROCURADORIA GERAL DO MUNICÍPIO
UNIDADE	00	PROCURADORIA GERAL DO MUNICÍPIO

Aplicacao Programada	Proj/Ativ	Finalidade	Categoria	Detalhada	TotalGrupo	Total Categ.	Total Func.
		F.R. - C.A.					
MANUTENÇÃO DA PROCURADORIA GERAL DO MUNICÍPIO	02.091.0153.2080.0000						595.000,00
3	DESPESAS CORREN'					592.000,00	
1	PESSOAL E ENCARGOS SOCIAIS				570.000,00		
	CONTRATAÇÃO POR TEMPO DETERMINADO		3.1.90.04.00	20.000,00			
	VENCIMENTOS E VANTAGENS FIXAS - PESSOAL CIVIL		3.1.90.11.00	450.000,00			
	OBRIGAÇÕES PATRONAIS		3.1.90.13.00	100.000,00			
3	OUTRAS DESPESAS CORRENTES				22.000,00		
	DIÁRIAS - CIVIL		3.3.90.14.00	10.000,00			
	MATERIAL DE CONSUMO		3.3.90.30.00	3.000,00			
	PASSAGENS E DESPESAS COM LOCOMOÇÃO		3.3.90.33.00	3.000,00			
	OUTROS SERVIÇOS DE TERCEIROS - PESSOA FÍSICA		3.3.90.36.00	3.000,00			
	OUTROS SERVIÇOS DE TERCEIROS - PESSOA JURÍDICA		3.3.90.39.00	3.000,00			
4	DESPESAS DE CAPIT					3.000,00	
4	INVESTIMENTOS				3.000,00		
	EQUIPAMENTOS E MATERIAL PERMANENTE		4.4.90.52.00	3.000,00			
<b>TOTAL</b>							595.000,00



**QUADRO AUXILIAR DE DETALHAMENTO DA DESPESA**

Lei: 1, Data: 23/12/2020

PODER	02	PODER EXECUTIVO
ORGÃO	11	CONTROLADORIA GERAL DO MUNICÍPIO
UNIDADE	00	CONTROLADORIA GERAL DO MUNICÍPIO

Aplicacao Programada	Proj/Ativ	Finalidade	Categoria	Detalhada	TotalGrupo	Total Categ.	Total Func.
		F.R. - C.A.					
MANUTENÇÃO DA CONTROLADORIA GERAL DO MUNICÍPIO	04.124.0055.2081.0000						885.000,00
3	DESPESAS CORREN'					882.000,00	
1	PESSOAL E ENCARGOS SOCIAIS				660.000,00		
	CONTRATAÇÃO POR TEMPO DETERMINADO		3.1.90.04.00	10.000,00			
	VENCIMENTOS E VANTAGENS FIXAS - PESSOAL CIVIL		3.1.90.11.00	600.000,00			
	OBRIGAÇÕES PATRONAIS		3.1.90.13.00	50.000,00			
3	OUTRAS DESPESAS CORRENTES				222.000,00		
	DIÁRIAS - CIVIL		3.3.90.14.00	10.000,00			
	MATERIAL DE CONSUMO		3.3.90.30.00	3.000,00			
	PASSAGENS E DESPESAS COM LOCOMOÇÃO		3.3.90.33.00	3.000,00			
	OUTROS SERVIÇOS DE TERCEIROS - PESSOA FÍSICA		3.3.90.36.00	3.000,00			
	OUTROS SERVIÇOS DE TERCEIROS - PESSOA JURÍDICA		3.3.90.39.00	200.000,00			
	DESPESAS DE EXERCÍCIOS ANTERIORES		3.3.90.92.00	3.000,00			
4	DESPESAS DE CAPIT					3.000,00	
4	INVESTIMENTOS				3.000,00		
	EQUIPAMENTOS E MATERIAL PERMANENTE		4.4.90.52.00	3.000,00			
<b>TOTAL</b>							<b>885.000,00</b>

**PREFEITURA MUNICIPAL DE CAMETÁ**

AV. GENTIL BITENCOURT - CNPJ:05105283/0001-50

Orçamento Programa - Exercício de 2024

Page 26

**QUADRO AUXILIAR DE DETALHAMENTO DA DESPESA**

Lei: 1, Data: 23/12/2020

PODER	02	PODER EXECUTIVO
ORGÃO	12	AGÊNCIAS DISTRIAIS
UNIDADE	00	AGÊNCIAS DISTRIAIS

Aplicacao Programada	Proj/Ativ	Finalidade	Categoria	Detalhada	TotalGrupo	Total Categ.	Total Func.
		F.R. - C.A.					
IMPLEMENTAÇÃO DAS AGÊNCIAS DISTRIAIS	04.122.0052.2082.0000						21.000,00
3	DESPESAS CORREN'					18.000,00	
1	PESSOAL E ENCARGOS SOCIAIS				9.000,00		
	CONTRATAÇÃO POR TEMPO DETERMINADO		3.1.90.04.00	3.000,00			
	VENCIMENTOS E VANTAGENS FIXAS - PESSOAL CIVIL		3.1.90.11.00	3.000,00			
	OBRIGAÇÕES PATRONAIS		3.1.90.13.00	3.000,00			
3	OUTRAS DESPESAS CORRENTES				9.000,00		
	MATERIAL DE CONSUMO		3.3.90.30.00	3.000,00			
	OUTROS SERVIÇOS DE TERCEIROS - PESSOA FÍSICA		3.3.90.36.00	3.000,00			
	OUTROS SERVIÇOS DE TERCEIROS - PESSOA JURÍDICA		3.3.90.39.00	3.000,00			
4	DESPESAS DE CAPIT					3.000,00	
4	INVESTIMENTOS				3.000,00		
	EQUIPAMENTOS E MATERIAL PERMANENTE		4.4.90.52.00	3.000,00			
<b>TOTAL</b>							<b>21.000,00</b>



# PREFEITURA MUNICIPAL DE CAMETÁ

AV. GENTIL BITENCOURT - CNPJ:05105283/0001-50

Orçamento Programa - Exercício de 2024

Page 27

## QUADRO AUXILIAR DE DETALHAMENTO DA DESPESA

Lei: 1, Data: 23/12/2020

PODER	02	PODER EXECUTIVO
ORGÃO	13	RESERVA DE CONTIGÊNCIA
UNIDADE	00	RESERVA DE CONTIGÊNCIA

Aplicacao Programada	Proj/Ativ	Finalidade	Categoria	Detalhada	TotalGrupo	Total Categ.	Total Func.
		F.R. - C.A.					
DESPESAS DE RESERVA DE CONTIGÊNCIA	99.999.9999.2083.0000						1.500.000,00
9 RESERVA DE CONTIN						1.500.000,00	
9 RESERVA DE CONTINGÊNCIA					1.500.000,00		
RESERVA DE CONTINGÊNCIA OU RESERVA DO RPPS			9.9.99.99.00	1.500.000,00			
TOTAL							1.500.000,00



**PREFEITURA MUNICIPAL DE CAMETÁ**

AV. GENTIL BITENCOURT - CNPJ:05105283/0001-50

Orçamento Programa - Exercício de 2024

Page 28

**QUADRO AUXILIAR DE DETALHAMENTO DA DESPESA**

Lei: 1, Data: 23/12/2020

PODER	02	PODER EXECUTIVO
ORGÃO	14	FUNDO MUNICIPAL DA CRIANÇA E DO ADOLESCENTE
UNIDADE	00	FUNDO MUNICIPAL DA CRIANÇA E DO ADOLESCENTE

Aplicacao Programada	Proj/Ativ	Finalidade	Categoria	Detalhada	TotalGrupo	Total Categ.	Total Func.
		F.R. - C.A.					
MANUTENÇÃO CONSELHO TUTELAR	08.243.0011.2084.0000						533.000,00
3	DESPESAS CORREN'					523.000,00	
1	PESSOAL E ENCARGOS SOCIAIS				490.000,00		
	CONTRATAÇÃO POR TEMPO DETERMINADO		3.1.90.04.00	10.000,00			
	VENCIMENTOS E VANTAGENS FIXAS - PESSOAL CIVIL		3.1.90.11.00	460.000,00			
	OBRIGAÇÕES PATRONAIS		3.1.90.13.00	20.000,00			
3	OUTRAS DESPESAS CORRENTES				33.000,00		
	DIÁRIAS - CIVIL		3.3.90.14.00	10.000,00			
	PASSAGENS E DESPESAS COM LOCOMOÇÃO		3.3.90.33.00	3.000,00			
	OUTROS SERVIÇOS DE TERCEIROS - PESSOA FÍSICA		3.3.90.36.00	10.000,00			
	OUTROS SERVIÇOS DE TERCEIROS - PESSOA JURÍDICA		3.3.90.39.00	10.000,00			
4	DESPESAS DE CAPIT					10.000,00	
4	INVESTIMENTOS				10.000,00		
	EQUIPAMENTOS E MATERIAL PERMANENTE		4.4.90.52.00	10.000,00			
MANUTENÇÃO CONSELHO MUN. DIREITOS DA CRIANÇA E DO ADOLESCENTE	14.422.0011.2085.0000						9.000,00
3	DESPESAS CORREN'					9.000,00	
3	OUTRAS DESPESAS CORRENTES				9.000,00		
	MATERIAL DE CONSUMO		3.3.90.30.00	3.000,00			
	OUTROS SERVIÇOS DE TERCEIROS - PESSOA FÍSICA		3.3.90.36.00	3.000,00			
	OUTROS SERVIÇOS DE TERCEIROS - PESSOA JURÍDICA		3.3.90.39.00	3.000,00			
MANUTENÇÃO CONSELHO MUN. DA JUVENTUDE	14.422.0011.2086.0000						9.000,00
3	DESPESAS CORREN'					9.000,00	
3	OUTRAS DESPESAS CORRENTES				9.000,00		
	MATERIAL DE CONSUMO		3.3.90.30.00	3.000,00			
	OUTROS SERVIÇOS DE TERCEIROS - PESSOA FÍSICA		3.3.90.36.00	3.000,00			
	OUTROS SERVIÇOS DE TERCEIROS - PESSOA JURÍDICA		3.3.90.39.00	3.000,00			
MANUTENÇÃO FUNDO MUN. CRIANÇA E ADOLESCENTE	14.422.0011.2087.0000						12.000,00
3	DESPESAS CORREN'					9.000,00	
3	OUTRAS DESPESAS CORRENTES				9.000,00		
	MATERIAL DE CONSUMO		3.3.90.30.00	3.000,00			
	OUTROS SERVIÇOS DE TERCEIROS - PESSOA FÍSICA		3.3.90.36.00	3.000,00			
	OUTROS SERVIÇOS DE TERCEIROS - PESSOA JURÍDICA		3.3.90.39.00	3.000,00			
4	DESPESAS DE CAPIT					3.000,00	
4	INVESTIMENTOS				3.000,00		
	EQUIPAMENTOS E MATERIAL PERMANENTE		4.4.90.52.00	3.000,00			
<b>TOTAL</b>							<b>563.000,00</b>

**PREFEITURA MUNICIPAL DE CAMETÁ**

AV. GENTIL BITENCOURT - CNPJ:05105283/0001-50

Orçamento Programa - Exercício de 2024

Page 29

**QUADRO AUXILIAR DE DETALHAMENTO DA DESPESA**

Lei: 1, Data: 23/12/2020

PODER	02	PODER EXECUTIVO
ORGÃO	15	FUNDO MUN. DESENV. DA EDUCAÇÃO BÁSICA - FUNDEB
UNIDADE	00	FUNDO MUN. DESENV. DA EDUCAÇÃO BÁSICA - FUNDEB

Aplicacao Programada	Proj/Ativ	Finalidade	Categoria	Detalhada	TotalGrupo	Total Categ.	Total Func.
F.R. - C.A.							
CONSTRUÇÃO REFORMA E AMPLIAÇÃO DE UNID. ESCOLARES - FUNDEB	12.361.0403.2088.0000						5.200.000,00
4 DESPESAS DE CAPIT						5.200.000,00	
4 INVESTIMENTOS					5.200.000,00		
OBRAS E INSTALAÇÕES			4.4.90.51.00	5.000.000,00			
AQUISIÇÃO DE IMÓVEIS			4.4.90.61.00	200.000,00			
MANUTENÇÃO PROFISSIONAIS MAGISTÉRIO - ENSINO FUNDAM. FUNDEB 70%	12.361.0403.2089.0000						112.632.500,00
3 DESPESAS CORREN'						112.632.500,00	
1 PESSOAL E ENCARGOS SOCIAIS					112.632.500,00		
CONTRATAÇÃO POR TEMPO DETERMINADO			3.1.90.04.00	32.996.000,00			
VENCIMENTOS E VANTAGENS FIXAS - PESSOAL CIVIL			3.1.90.11.00	50.256.000,00			
OBRIGAÇÕES PATRONAIS			3.1.90.13.00	29.370.000,00			
OUTRAS DESPESAS VARIÁVEIS - PESSOAL CIVIL			3.1.90.16.00	10.500,00			
MANUTENÇÃO DO FUNDEB 30%	12.361.0403.2090.0000						14.543.000,00
3 DESPESAS CORREN'						13.543.000,00	
1 PESSOAL E ENCARGOS SOCIAIS					4.103.000,00		
CONTRATAÇÃO POR TEMPO DETERMINADO			3.1.90.04.00	3.000.000,00			
VENCIMENTOS E VANTAGENS FIXAS - PESSOAL CIVIL			3.1.90.11.00	1.000.000,00			
OBRIGAÇÕES PATRONAIS			3.1.90.13.00	100.000,00			
OUTRAS DESPESAS VARIÁVEIS - PESSOAL CIVIL			3.1.90.16.00	3.000,00			
3 OUTRAS DESPESAS CORRENTES					9.440.000,00		
DIÁRIAS - CIVIL			3.3.90.14.00	50.000,00			
MATERIAL DE CONSUMO			3.3.90.30.00	6.000.000,00			
MATERIAL, BEM OU SERVIÇO PARA DISTRIBUIÇÃO GRATUITA			3.3.90.32.00	20.000,00			
PASSAGENS E DESPESAS COM LOCOMOÇÃO			3.3.90.33.00	20.000,00			
SERVIÇOS DE CONSULTORIA			3.3.90.35.00	50.000,00			
OUTROS SERVIÇOS DE TERCEIROS - PESSOA FÍSICA			3.3.90.36.00	150.000,00			
OUTROS SERVIÇOS DE TERCEIROS - PESSOA JURÍDICA			3.3.90.39.00	3.000.000,00			
SERVIÇOS DE TECNOLOGIA DA INFORMAÇÃO E COMUNICAÇÃO			3.3.90.40.00	150.000,00			
4 DESPESAS DE CAPIT						1.000.000,00	
4 INVESTIMENTOS					1.000.000,00		
EQUIPAMENTOS E MATERIAL PERMANENTE			4.4.90.52.00	1.000.000,00			
CAPACITAÇÃO DE PROFISSIONAIS DA EDUCAÇÃO - ESCOLA DE FORMAÇÃO	12.361.0408.2092.0000						30.000,00
3 DESPESAS CORREN'						30.000,00	
3 OUTRAS DESPESAS CORRENTES					30.000,00		
MATERIAL DE CONSUMO			3.3.90.30.00	10.000,00			
OUTROS SERVIÇOS DE TERCEIROS - PESSOA FÍSICA			3.3.90.36.00	10.000,00			
OUTROS SERVIÇOS DE TERCEIROS - PESSOA JURÍDICA			3.3.90.39.00	10.000,00			
MANUTENÇÃO EDUCAÇÃO INFANTIL - CRECHE - 70%	12.365.0401.2251.0000						10.421.500,00
3 DESPESAS CORREN'						10.421.500,00	
1 PESSOAL E ENCARGOS SOCIAIS					10.421.500,00		
CONTRATAÇÃO POR TEMPO DETERMINADO			3.1.90.04.00	4.991.500,00			
VENCIMENTOS E VANTAGENS FIXAS - PESSOAL CIVIL			3.1.90.11.00	5.000.000,00			
OBRIGAÇÕES PATRONAIS			3.1.90.13.00	400.000,00			
OUTRAS DESPESAS VARIÁVEIS - PESSOAL CIVIL			3.1.90.16.00	30.000,00			

**PREFEITURA MUNICIPAL DE CAMETÁ**

AV. GENTIL BITENCOURT - CNPJ:05105283/0001-50

Orçamento Programa - Exercício de 2024

Page 30

**QUADRO AUXILIAR DE DETALHAMENTO DA DESPESA**

Lei: 1, Data: 23/12/2020

PODER	02	PODER EXECUTIVO
ORGÃO	15	FUNDO MUN. DESENV. DA EDUCAÇÃO BÁSICA - FUNDEB
UNIDADE	00	FUNDO MUN. DESENV. DA EDUCAÇÃO BÁSICA - FUNDEB

Aplicacao Programada	Proj/Ativ	Finalidade	Categoria	Detalhada	TotalGrupo	Total Categ.	Total Func.
		F.R. - C.A.					
MANUTENÇÃO EDUCAÇÃO INFANTIL - CRECHE - 70%		12.365.0401.2251.0000					10.421.500,00
MANUTENÇÃO EDUCAÇÃO INFANTIL - CRECHE - 30%		12.365.0401.2252.0000					1.612.000,00
3	DESPESAS CORREN'					1.412.000,00	
1	PESSOAL E ENCARGOS SOCIAIS				852.000,00		
	CONTRATAÇÃO POR TEMPO DETERMINADO		3.1.90.04.00	200.000,00			
	VENCIMENTOS E VANTAGENS FIXAS - PESSOAL CIVIL		3.1.90.11.00	500.000,00			
	OBRIGAÇÕES PATRONAIS		3.1.90.13.00	150.000,00			
	OUTRAS DESPESAS VARIÁVEIS - PESSOAL CIVIL		3.1.90.16.00	2.000,00			
3	OUTRAS DESPESAS CORRENTES				560.000,00		
	MATERIAL DE CONSUMO		3.3.90.30.00	500.000,00			
	OUTROS SERVIÇOS DE TERCEIROS - PESSOA FÍSICA		3.3.90.36.00	20.000,00			
	OUTROS SERVIÇOS DE TERCEIROS - PESSOA JURÍDICA		3.3.90.39.00	20.000,00			
	OUTROS SERVIÇOS DE TERCEIROS - PESSOA JURÍDICA		3.3.90.39.00	20.000,00			
4	DESPESAS DE CAPIT					200.000,00	
4	INVESTIMENTOS				200.000,00		
	EQUIPAMENTOS E MATERIAL PERMANENTE		4.4.90.52.00	200.000,00			
MANUT. EDUCAÇÃO INFANTIL PRÉ ESCOLA - 70%		12.365.0401.2253.0000					43.010.500,00
3	DESPESAS CORREN'					43.010.500,00	
1	PESSOAL E ENCARGOS SOCIAIS				43.010.500,00		
	CONTRATAÇÃO POR TEMPO DETERMINADO		3.1.90.04.00	3.000.000,00			
	VENCIMENTOS E VANTAGENS FIXAS - PESSOAL CIVIL		3.1.90.11.00	35.000.000,00			
	OBRIGAÇÕES PATRONAIS		3.1.90.13.00	5.000.000,00			
	OUTRAS DESPESAS VARIÁVEIS - PESSOAL CIVIL		3.1.90.16.00	10.500,00			
MANUT. EDUCAÇÃO INFANTIL PRÉ ESCOLA - 30%		12.365.0401.2254.0000					5.756.000,00
3	DESPESAS CORREN'					4.956.000,00	
1	PESSOAL E ENCARGOS SOCIAIS				2.403.000,00		
	CONTRATAÇÃO POR TEMPO DETERMINADO		3.1.90.04.00	500.000,00			
	VENCIMENTOS E VANTAGENS FIXAS - PESSOAL CIVIL		3.1.90.11.00	1.500.000,00			
	OBRIGAÇÕES PATRONAIS		3.1.90.13.00	400.000,00			
	OUTRAS DESPESAS VARIÁVEIS - PESSOAL CIVIL		3.1.90.16.00	3.000,00			
3	OUTRAS DESPESAS CORRENTES				2.553.000,00		
	MATERIAL DE CONSUMO		3.3.90.30.00	2.500.000,00			
	OUTROS SERVIÇOS DE TERCEIROS - PESSOA FÍSICA		3.3.90.36.00	3.000,00			
	OUTROS SERVIÇOS DE TERCEIROS - PESSOA JURÍDICA		3.3.90.39.00	50.000,00			
4	DESPESAS DE CAPIT					800.000,00	
4	INVESTIMENTOS				800.000,00		
	EQUIPAMENTOS E MATERIAL PERMANENTE		4.4.90.52.00	800.000,00			
CONSTRUÇÃO, AMPLIA., REFORMA CRECHES E UNIDADES ESCOLARES DE EDUCAÇÃO INFANTIL		12.365.0402.1021.0000					4.500.000,00
4	DESPESAS DE CAPIT					4.500.000,00	
4	INVESTIMENTOS				4.500.000,00		
	OBRAS E INSTALAÇÕES		4.4.90.51.00	4.000.000,00			
	OBRAS E INSTALAÇÕES		4.4.90.51.00	500.000,00			
MANUT. EDUCAÇÃO JOVENS E ADULTOS - EJA 70%		12.366.0451.2256.0000					4.510.500,00
3	DESPESAS CORREN'					4.510.500,00	

**PREFEITURA MUNICIPAL DE CAMETÁ**

AV. GENTIL BITENCOURT - CNPJ:05105283/0001-50

Orçamento Programa - Exercício de 2024

Page 31

**QUADRO AUXILIAR DE DETALHAMENTO DA DESPESA**

Lei: 1, Data: 23/12/2020

PODER	02	PODER EXECUTIVO
ORGÃO	15	FUNDO MUN. DESENV. DA EDUCAÇÃO BÁSICA - FUNDEB
UNIDADE	00	FUNDO MUN. DESENV. DA EDUCAÇÃO BÁSICA - FUNDEB

Aplicacao Programada	Proj/Ativ	Finalidade	Categoria	Detalhada	TotalGrupo	Total Categ.	Total Func.
		F.R. - C.A.					
MANUT. EDUCAÇÃO JOVENS E ADULTOS - EJA 70%	12.366.0451.2256.0000						4.510.500,00
3	DESPESAS CORREN'					4.510.500,00	
1	PESSOAL E ENCARGOS SOCIAIS				4.510.500,00		
	CONTRATAÇÃO POR TEMPO DETERMINADO		3.1.90.04.00	300.000,00			
	VENCIMENTOS E VANTAGENS FIXAS - PESSOAL CIVIL		3.1.90.11.00	3.500.000,00			
	OBRIGAÇÕES PATRONAIS		3.1.90.13.00	700.000,00			
	OUTRAS DESPESAS VARIÁVEIS - PESSOAL CIVIL		3.1.90.16.00	10.500,00			
MANUT. EDUCAÇÃO JOVENS E ADULTOS - 30%	12.366.0451.2257.0000						1.013.000,00
3	DESPESAS CORREN'					963.000,00	
1	PESSOAL E ENCARGOS SOCIAIS				600.000,00		
	CONTRATAÇÃO POR TEMPO DETERMINADO		3.1.90.04.00	200.000,00			
	VENCIMENTOS E VANTAGENS FIXAS - PESSOAL CIVIL		3.1.90.11.00	300.000,00			
	OBRIGAÇÕES PATRONAIS		3.1.90.13.00	100.000,00			
3	OUTRAS DESPESAS CORRENTES				363.000,00		
	MATERIAL DE CONSUMO		3.3.90.30.00	350.000,00			
	OUTROS SERVIÇOS DE TERCEIROS - PESSOA FÍSICA		3.3.90.36.00	3.000,00			
	OUTROS SERVIÇOS DE TERCEIROS - PESSOA JURÍDICA		3.3.90.39.00	10.000,00			
4	DESPESAS DE CAPIT					50.000,00	
4	INVESTIMENTOS				50.000,00		
	EQUIPAMENTOS E MATERIAL PERMANENTE		4.4.90.52.00	50.000,00			
MANUT. EDUCAÇÃO ESPECIAL - FUNDEB 70%	12.367.0462.2095.0000						78.055.000,00
3	DESPESAS CORREN'					78.055.000,00	
1	PESSOAL E ENCARGOS SOCIAIS				78.055.000,00		
	CONTRATAÇÃO POR TEMPO DETERMINADO		3.1.90.04.00	100.000,00			
	VENCIMENTOS E VANTAGENS FIXAS - PESSOAL CIVIL		3.1.90.11.00	77.252.000,00			
	OBRIGAÇÕES PATRONAIS		3.1.90.13.00	700.000,00			
	OUTRAS DESPESAS VARIÁVEIS - PESSOAL CIVIL		3.1.90.16.00	3.000,00			
MANUT. EDUCAÇÃO ESPECIAL - 30%	12.367.0462.2255.0000						916.000,00
3	DESPESAS CORREN'					866.000,00	
1	PESSOAL E ENCARGOS SOCIAIS				803.000,00		
	CONTRATAÇÃO POR TEMPO DETERMINADO		3.1.90.04.00	200.000,00			
	VENCIMENTOS E VANTAGENS FIXAS - PESSOAL CIVIL		3.1.90.11.00	500.000,00			
	OBRIGAÇÕES PATRONAIS		3.1.90.13.00	100.000,00			
	OUTRAS DESPESAS VARIÁVEIS - PESSOAL CIVIL		3.1.90.16.00	3.000,00			
3	OUTRAS DESPESAS CORRENTES				63.000,00		
	MATERIAL DE CONSUMO		3.3.90.30.00	30.000,00			
	OUTROS SERVIÇOS DE TERCEIROS - PESSOA FÍSICA		3.3.90.36.00	3.000,00			
	OUTROS SERVIÇOS DE TERCEIROS - PESSOA JURÍDICA		3.3.90.39.00	30.000,00			
4	DESPESAS DE CAPIT					50.000,00	
4	INVESTIMENTOS				50.000,00		
	EQUIPAMENTOS E MATERIAL PERMANENTE		4.4.90.52.00	50.000,00			
<b>TOTAL</b>							<b>282.200.000,00</b>



**QUADRO AUXILIAR DE DETALHAMENTO DA DESPESA**

Lei: 1, Data: 23/12/2020

PODER	02	PODER EXECUTIVO
ORGÃO	16	FUNDO MUNICIPAL DE EDUCAÇÃO
UNIDADE	00	FUNDO MUNICIPAL DE EDUCAÇÃO

Aplicacao Programada	Proj/Ativ	Finalidade	Categoria	Detalhada	TotalGrupo	Total Categ.	Total Func.
		F.R. - C.A.					
MANUTENÇÃO DA SECRETARIA MUNICIPAL DE EDUCAÇÃO	04.122.0052.2026.0000						2.500.000,00
3	DESPESAS CORREN'					2.500.000,00	
3	OUTRAS DESPESAS CORRENTES				2.500.000,00		
	OBRIGAÇÕES TRIBUTÁRIAS E CONTRIBUTIVAS		3.3.90.47.00	2.500.000,00			
CONSTRUÇÃO DE QUADRAS POLIESPORTIVAS	12.361.0403.1099.0000						200.000,00
4	DESPESAS DE CAPIT					200.000,00	
4	INVESTIMENTOS				200.000,00		
	OBRAS E INSTALAÇÕES		4.4.90.51.00	200.000,00			
CONTRUÇÃO, REFORMA E AMPLIAÇÃO DAS UNIDADES ESCOLARES - PRECATÓRIO	12.361.0403.1704.0000						3.000.000,00
4	DESPESAS DE CAPIT					3.000.000,00	
4	INVESTIMENTOS				3.000.000,00		
	OBRAS E INSTALAÇÕES		4.4.90.51.00	3.000.000,00			
MANUT. PROGRAM. NACIONAL SAÚDE DA ESCOLA - PNSE	12.361.0403.2098.0000						9.000,00
3	DESPESAS CORREN'					9.000,00	
3	OUTRAS DESPESAS CORRENTES				9.000,00		
	MATERIAL DE CONSUMO		3.3.90.30.00	3.000,00			
	OUTROS SERVIÇOS DE TERCEIROS - PESSOA FÍSICA		3.3.90.36.00	3.000,00			
	OUTROS SERVIÇOS DE TERCEIROS - PESSOA JURÍDICA		3.3.90.39.00	3.000,00			
MANUT. PROGRAMA NAC. TRANSPORTE ESCOLAR - ENSINO FUNDAMENTAL - PNATE ENS FUNDA.	12.361.0407.2261.0000						7.110.000,00
3	DESPESAS CORREN'					7.110.000,00	
3	OUTRAS DESPESAS CORRENTES				7.110.000,00		
	MATERIAL DE CONSUMO		3.3.90.30.00	100.000,00			
	OUTROS SERVIÇOS DE TERCEIROS - PESSOA FÍSICA		3.3.90.36.00	10.000,00			
	OUTROS SERVIÇOS DE TERCEIROS - PESSOA JURÍDICA		3.3.90.39.00	7.000.000,00			
MANUT. PROGRAMA. NACIONAL ALIMENTAÇÃO ESCOLAR - QUILOMBOLAS - PNAEQ	12.361.0439.2271.0000						1.200.000,00
3	DESPESAS CORREN'					1.200.000,00	
3	OUTRAS DESPESAS CORRENTES				1.200.000,00		
	MATERIAL DE CONSUMO		3.3.90.30.00	1.200.000,00			
MANUTENÇÃO DO PLANO DE AÇÃO ARTICULADA - PAR	12.361.0452.2101.0000						200.000,00
4	DESPESAS DE CAPIT					200.000,00	
4	INVESTIMENTOS				200.000,00		
	EQUIPAMENTOS E MATERIAL PERMANENTE		4.4.90.52.00	200.000,00			
MANUT. PROGRAMA NAC. ALIM. ESCOLAR/ENSINO FUND. - PNAE FUND.	12.361.0453.2265.0000						6.000.000,00
3	DESPESAS CORREN'					6.000.000,00	
3	OUTRAS DESPESAS CORRENTES				6.000.000,00		
	MATERIAL DE CONSUMO		3.3.90.30.00	6.000.000,00			



**QUADRO AUXILIAR DE DETALHAMENTO DA DESPESA**

Lei: 1, Data: 23/12/2020

PODER	02	PODER EXECUTIVO
ORGÃO	16	FUNDO MUNICIPAL DE EDUCAÇÃO
UNIDADE	00	FUNDO MUNICIPAL DE EDUCAÇÃO

Aplicacao Programada	Proj/Ativ	Finalidade	Categoria	Detalhada	TotalGrupo	Total Categ.	Total Func.
		F.R. - C.A.					
MANUT. PROGRAMA NAC. ALIM. ESCOLAR/ENSINO FUND. - PNAE FUND.	12.361.0453.2265.0000						6.000.000,00
AÇÕES FINANCIADAS COM QUOTA SALÁRIO EDUCAÇÃO - QSE	12.361.0464.2099.0000						3.600.000,00
3	DESPESAS CORREN'					3.590.000,00	
3	OUTRAS DESPESAS CORRENTES				3.590.000,00		
	MATERIAL DE CONSUMO		3.3.90.30.00	1.000.000,00			
	OUTROS SERVIÇOS DE TERCEIROS - PESSOA FÍSICA		3.3.90.36.00	100.000,00			
	OUTROS SERVIÇOS DE TERCEIROS - PESSOA JURÍDICA		3.3.90.39.00	2.487.000,00			
	SERVIÇOS DE TECNOLOGIA DA INFORMAÇÃO E COMUNICAÇÃO		3.3.90.40.00	3.000,00			
4	DESPESAS DE CAPIT					10.000,00	
4	INVESTIMENTOS				10.000,00		
	EQUIPAMENTOS E MATERIAL PERMANENTE		4.4.90.52.00	10.000,00			
MANUTENÇÃO DO PROGRAMA DINHEIRO DIRETO NA ESCOLA	12.361.0465.2104.0000						12.000,00
3	DESPESAS CORREN'					9.000,00	
3	OUTRAS DESPESAS CORRENTES				9.000,00		
	MATERIAL DE CONSUMO		3.3.90.30.00	3.000,00			
	OUTROS SERVIÇOS DE TERCEIROS - PESSOA FÍSICA		3.3.90.36.00	3.000,00			
	OUTROS SERVIÇOS DE TERCEIROS - PESSOA JURÍDICA		3.3.90.39.00	3.000,00			
4	DESPESAS DE CAPIT					3.000,00	
4	INVESTIMENTOS				3.000,00		
	EQUIPAMENTOS E MATERIAL PERMANENTE		4.4.90.52.00	3.000,00			
CONSTRUÇÃO DE ESCOLA EM TEMPO INTEGRAL	12.361.0466.1272.0000						500.000,00
4	DESPESAS DE CAPIT					500.000,00	
4	INVESTIMENTOS				500.000,00		
	OBRAS E INSTALAÇÕES		4.4.90.51.00	500.000,00			
MANUTENÇÃO DO PROGRAMA CAMINHO DA ESCOLA	12.361.0466.2106.0000						350.000,00
4	DESPESAS DE CAPIT					350.000,00	
4	INVESTIMENTOS				350.000,00		
	EQUIPAMENTOS E MATERIAL PERMANENTE		4.4.90.52.00	300.000,00			
	EQUIPAMENTOS E MATERIAL PERMANENTE		4.4.90.52.00	50.000,00			
CONSTRUÇÃO E REFORMA PARA ADAPTAÇÃO DE UNIDADES ESCOLARES	12.361.0466.2274.0000						3.050.000,00
3	DESPESAS CORREN'					50.000,00	
3	OUTRAS DESPESAS CORRENTES				50.000,00		
	MATERIAL DE CONSUMO		3.3.90.30.00	50.000,00			
4	DESPESAS DE CAPIT					3.000.000,00	
4	INVESTIMENTOS				3.000.000,00		
	OBRAS E INSTALAÇÕES		4.4.90.51.00	3.000.000,00			
CONSTRUÇÃO DE GINÁSIO POLIESPORTIVO	12.361.0612.1273.0000						2.820.000,00
4	DESPESAS DE CAPIT					2.820.000,00	
4	INVESTIMENTOS				2.820.000,00		
	OBRAS E INSTALAÇÕES		4.4.90.51.00	2.820.000,00			

**PREFEITURA MUNICIPAL DE CAMETÁ**

AV. GENTIL BITENCOURT - CNPJ:05105283/0001-50

Orçamento Programa - Exercício de 2024

Page 34

**QUADRO AUXILIAR DE DETALHAMENTO DA DESPESA**

Lei: 1, Data: 23/12/2020

PODER	02	PODER EXECUTIVO
ORGÃO	16	FUNDO MUNICIPAL DE EDUCAÇÃO
UNIDADE	00	FUNDO MUNICIPAL DE EDUCAÇÃO

Aplicacao Programada	Proj/Ativ	Finalidade	Categoria	Detalhada	TotalGrupo	Total Categ.	Total Func.
		F.R. - C.A.					
CONSTRUÇÃO DE GINÁSIO POLIESPORTIVO	12.361.0612.1273.0000						2.820.000,00
MANUT. PROGRAMA. NAC. ALIM. ESCOLAR - ENSINO MÉDIO - PEAE - ESTADO	12.362.0456.2270.0000						1.600.000,00
3 DESPESAS CORREN'						1.600.000,00	
3 OUTRAS DESPESAS CORRENTES					1.600.000,00		
MATERIAL DE CONSUMO			3.3.90.30.00	1.600.000,00			
MANUTENÇÃO DO PROGRAMA DE TRANSPORTE ESCOLAR ESTADUAL - PETE	12.362.0458.2409.0000						1.200.000,00
3 DESPESAS CORREN'						1.200.000,00	
3 OUTRAS DESPESAS CORRENTES					1.200.000,00		
MATERIAL DE CONSUMO			3.3.90.30.00	600.000,00			
OUTROS SERVIÇOS DE TERCEIROS - PESSOA JURÍDICA			3.3.90.39.00	600.000,00			
MANUTENÇÃO PROGRAMA NAC. ALIMENTAÇÃO. ESCOLAR/PNAE CRECHE	12.365.0438.2266.0000						1.000.000,00
3 DESPESAS CORREN'						1.000.000,00	
3 OUTRAS DESPESAS CORRENTES					1.000.000,00		
MATERIAL DE CONSUMO			3.3.90.30.00	1.000.000,00			
MANUTENÇÃO PROGRAMA NAC. ALIM. ESCOLAR - PRÉ ESCOLAR - PNAEP- PRÉ ESCOLAR	12.365.0454.2267.0000						1.500.000,00
3 DESPESAS CORREN'						1.500.000,00	
3 OUTRAS DESPESAS CORRENTES					1.500.000,00		
MATERIAL DE CONSUMO			3.3.90.30.00	1.500.000,00			
CONSTRUÇÃO DE UNIDADES ESCOLARES - PRÓ INFANCIA	12.365.0466.2114.0000						1.000.000,00
4 DESPESAS DE CAPIT						1.000.000,00	
4 INVESTIMENTOS					1.000.000,00		
OBRAS E INSTALAÇÕES			4.4.90.51.00	1.000.000,00			
MANUTENÇÃO PROGRAMA NAC. ALIM. ESCOLAR - EDUC. JOVENS E ADULTOS - PNAE - EJA	12.366.0459.2268.0000						500.000,00
3 DESPESAS CORREN'						500.000,00	
3 OUTRAS DESPESAS CORRENTES					500.000,00		
MATERIAL DE CONSUMO			3.3.90.30.00	500.000,00			
MANUTENÇÃO PROGRA. NAC. ALIM. ESCOLAR - EDUCAÇÃO ESPECIAL - PNAEQ	12.367.0462.2269.0000						200.000,00
3 DESPESAS CORREN'						200.000,00	
3 OUTRAS DESPESAS CORRENTES					200.000,00		
MATERIAL DE CONSUMO			3.3.90.30.00	200.000,00			
<b>TOTAL</b>							<b>37.551.000,00</b>



**PREFEITURA MUNICIPAL DE CAMETÁ**

AV. GENTIL BITENCOURT - CNPJ:05105283/0001-50

Orçamento Programa - Exercício de 2024

Page 35

**QUADRO AUXILIAR DE DETALHAMENTO DA DESPESA**

Lei: 1, Data: 23/12/2020

PODER	02	PODER EXECUTIVO
ORGÃO	16	FUNDO MUNICIPAL DE EDUCAÇÃO
UNIDADE	01	SECRETARIA MUNICIPAL DA EDUCAÇÃO

Aplicacao Programada	Proj/Ativ	Finalidade	Categoria	Detalhada	TotalGrupo	Total Categ.	Total Func.
		F.R. - C.A.					
MANUTENÇÃO DA SECRETARIA MUNICIPAL DE EDUCAÇÃO	12.122.0052.2026.0000						6.042.000,00
3	DESPESAS CORREN'					5.942.000,00	
1	PESSOAL E ENCARGOS SOCIAIS				2.403.000,00		
	CONTRATAÇÃO POR TEMPO DETERMINADO		3.1.90.04.00	100.000,00			
	VENCIMENTOS E VANTAGENS FIXAS - PESSOAL CIVIL		3.1.90.11.00	2.200.000,00			
	OBRIGAÇÕES PATRONAIS		3.1.90.13.00	100.000,00			
	OUTRAS DESPESAS VARIÁVEIS - PESSOAL CIVIL		3.1.90.16.00	3.000,00			
3	OUTRAS DESPESAS CORRENTES				3.539.000,00		
	DIÁRIAS - CIVIL		3.3.90.14.00	30.000,00			
	MATERIAL DE CONSUMO		3.3.90.30.00	700.000,00			
	MATERIAL, BEM OU SERVIÇO PARA DISTRIBUIÇÃO GRATUITA		3.3.90.32.00	3.000,00			
	PASSAGENS E DESPESAS COM LOCOMOÇÃO		3.3.90.33.00	3.000,00			
	SERVIÇOS DE CONSULTORIA		3.3.90.35.00	300.000,00			
	OUTROS SERVIÇOS DE TERCEIROS - PESSOA FÍSICA		3.3.90.36.00	200.000,00			
	OUTROS SERVIÇOS DE TERCEIROS - PESSOA JURÍDICA		3.3.90.39.00	2.000.000,00			
	SERVIÇOS DE TECNOLOGIA DA INFORMAÇÃO E COMUNICAÇÃO		3.3.90.40.00	300.000,00			
	DESPESAS DE EXERCÍCIOS ANTERIORES		3.3.90.92.00	3.000,00			
4	DESPESAS DE CAPIT					100.000,00	
4	INVESTIMENTOS				100.000,00		
	EQUIPAMENTOS E MATERIAL PERMANENTE		4.4.90.52.00	100.000,00			
MANUTENÇÃO CONSELHO DE ACOMP. CONTROLE SOCIAL - FUNDEB	12.122.0055.2027.0000						9.000,00
3	DESPESAS CORREN'					9.000,00	
3	OUTRAS DESPESAS CORRENTES				9.000,00		
	DIÁRIAS - CIVIL		3.3.90.14.00	3.000,00			
	MATERIAL DE CONSUMO		3.3.90.30.00	3.000,00			
	OUTROS SERVIÇOS DE TERCEIROS - PESSOA JURÍDICA		3.3.90.39.00	3.000,00			
MANUTENÇÃO CONSELHO MUNICIPAL DE ALIMENTAÇÃO ESCOLAR	12.361.0052.2028.0000						9.000,00
3	DESPESAS CORREN'					9.000,00	
3	OUTRAS DESPESAS CORRENTES				9.000,00		
	DIÁRIAS - CIVIL		3.3.90.14.00	3.000,00			
	MATERIAL DE CONSUMO		3.3.90.30.00	3.000,00			
	OUTROS SERVIÇOS DE TERCEIROS - PESSOA JURÍDICA		3.3.90.39.00	3.000,00			
MANUTENÇÃO PROGRA. NAC. ALIM. ESCOLAR - CONTRAPARTIDA MUNICIPIO	12.361.0251.2029.0000						1.000.000,00
3	DESPESAS CORREN'					1.000.000,00	
3	OUTRAS DESPESAS CORRENTES				1.000.000,00		
	MATERIAL DE CONSUMO		3.3.90.30.00	1.000.000,00			
MANUTENÇÃO PROGRA. TRANSPORTE ESCOLAR - CONTRAPARTIDA MUNICIPIO	12.361.0407.2260.0000						1.100.000,00
3	DESPESAS CORREN'					1.100.000,00	
3	OUTRAS DESPESAS CORRENTES				1.100.000,00		
	MATERIAL DE CONSUMO		3.3.90.30.00	100.000,00			
	OUTROS SERVIÇOS DE TERCEIROS - PESSOA JURÍDICA		3.3.90.39.00	1.000.000,00			





**QUADRO AUXILIAR DE DETALHAMENTO DA DESPESA**

Lei: 1, Data: 23/12/2020

PODER	02	PODER EXECUTIVO
ORGÃO	16	FUNDO MUNICIPAL DE EDUCAÇÃO
UNIDADE	01	SECRETARIA MUNICIPAL DA EDUCAÇÃO

Aplicacao Programada	Proj/Ativ	Finalidade	Categoria	Detalhada	TotalGrupo	Total Categ.	Total Func.
		F.R. - C.A.					
APOIO ÀS INSTITUIÇÕES DE ENSINO SUPERIOR	12.364.0430.2031.0000						15.000,00
3	DESPESAS CORREN'					9.000,00	
3	OUTRAS DESPESAS CORRENTES				9.000,00		
	MATERIAL DE CONSUMO		3.3.90.30.00	3.000,00			
	OUTROS SERVIÇOS DE TERCEIROS - PESSOA FÍSICA		3.3.90.36.00	3.000,00			
	OUTROS SERVIÇOS DE TERCEIROS - PESSOA JURÍDICA		3.3.90.39.00	3.000,00			
4	DESPESAS DE CAPIT					6.000,00	
4	INVESTIMENTOS				6.000,00		
	EQUIPAMENTOS E MATERIAL PERMANENTE		4.4.90.52.00	3.000,00			
	EQUIPAMENTOS E MATERIAL PERMANENTE		4.4.90.52.00	3.000,00			
<b>TOTAL</b>							8.175.000,00

**PREFEITURA MUNICIPAL DE CAMETÁ**

AV. GENTIL BITENCOURT - CNPJ:05105283/0001-50

Orçamento Programa - Exercício de 2024

Page 37

**QUADRO AUXILIAR DE DETALHAMENTO DA DESPESA**

Lei: 1, Data: 23/12/2020

PODER	02	PODER EXECUTIVO
ORGÃO	17	FUNDO MUNICIPAL DE SAÚDE
UNIDADE	00	FUNDO MUNICIPAL DE SAÚDE

Aplicacao Programada	Proj/Ativ	Finalidade	Categoria	Detalhada	TotalGrupo	Total Categ.	Total Func.
		F.R. - C.A.					
BLATB. - MANUTENÇÃO PROGRAMA MAIS MÉDICOS	10.301.0140.2118.0000						405.000,00
3	DESPESAS CORREN'					405.000,00	
3	OUTRAS DESPESAS CORRENTES				405.000,00		
	OUTROS SERVIÇOS DE TERCEIROS – PESSOA JURÍDICA		3.3.90.39.00	5.000,00			
	OUTROS AUXÍLIOS FINANCEIROS A PESSOAS FÍSICAS		3.3.90.48.00	400.000,00			
MANUTENÇÃO DO PROGRAMA AGENTES COMUNIT. SAÚDE - ACS	10.301.0202.2119.0000						12.574.000,00
3	DESPESAS CORREN'					12.569.000,00	
1	PESSOAL E ENCARGOS SOCIAIS				12.513.000,00		
	CONTRATAÇÃO POR TEMPO DETERMINADO		3.1.90.04.00	10.000,00			
	VENCIMENTOS E VANTAGENS FIXAS - PESSOAL CIVIL		3.1.90.11.00	12.000.000,00			
	OBRIGAÇÕES PATRONAIS		3.1.90.13.00	500.000,00			
	OUTRAS DESPESAS VARIÁVEIS - PESSOAL CIVIL		3.1.90.16.00	3.000,00			
3	OUTRAS DESPESAS CORRENTES				56.000,00		
	MATERIAL DE CONSUMO		3.3.90.30.00	50.000,00			
	OUTROS SERVIÇOS DE TERCEIROS - PESSOA FÍSICA		3.3.90.36.00	3.000,00			
	OUTROS SERVIÇOS DE TERCEIROS – PESSOA JURÍDICA		3.3.90.39.00	3.000,00			
4	DESPESAS DE CAPIT					5.000,00	
4	INVESTIMENTOS				5.000,00		
	EQUIPAMENTOS E MATERIAL PERMANENTE		4.4.90.52.00	5.000,00			
BLATB. - MANUTENÇÃO DO PROGRAMA SAÚDE BUCAL	10.301.0216.2120.0000						1.455.000,00
3	DESPESAS CORREN'					1.355.000,00	
1	PESSOAL E ENCARGOS SOCIAIS				800.000,00		
	CONTRATAÇÃO POR TEMPO DETERMINADO		3.1.90.04.00	100.000,00			
	VENCIMENTOS E VANTAGENS FIXAS - PESSOAL CIVIL		3.1.90.11.00	600.000,00			
	OBRIGAÇÕES PATRONAIS		3.1.90.13.00	100.000,00			
3	OUTRAS DESPESAS CORRENTES				555.000,00		
	MATERIAL DE CONSUMO		3.3.90.30.00	50.000,00			
	OUTROS SERVIÇOS DE TERCEIROS - PESSOA FÍSICA		3.3.90.36.00	500.000,00			
	OUTROS SERVIÇOS DE TERCEIROS – PESSOA JURÍDICA		3.3.90.39.00	5.000,00			
4	DESPESAS DE CAPIT					100.000,00	
4	INVESTIMENTOS				100.000,00		
	EQUIPAMENTOS E MATERIAL PERMANENTE		4.4.90.52.00	100.000,00			
BLATB. - INCENTIVO AO PROGRAMA DE AMAMENTAÇÃO	10.301.0245.2121.0000						9.000,00
3	DESPESAS CORREN'					9.000,00	
3	OUTRAS DESPESAS CORRENTES				9.000,00		
	MATERIAL DE CONSUMO		3.3.90.30.00	3.000,00			
	OUTROS SERVIÇOS DE TERCEIROS - PESSOA FÍSICA		3.3.90.36.00	3.000,00			
	OUTROS SERVIÇOS DE TERCEIROS – PESSOA JURÍDICA		3.3.90.39.00	3.000,00			
BLATB- IMPLANTAÇÃO DO PROGRAMA MELHOR EM CASA	10.301.0254.2117.0000						549.000,00
3	DESPESAS CORREN'					549.000,00	



**QUADRO AUXILIAR DE DETALHAMENTO DA DESPESA**

Lei: 1, Data: 23/12/2020

PODER	02	PODER EXECUTIVO
ORGÃO	17	FUNDO MUNICIPAL DE SAÚDE
UNIDADE	00	FUNDO MUNICIPAL DE SAÚDE

Aplicacao Programada	Proj/Ativ	Finalidade	Categoria	Detalhada	TotalGrupo	Total Categ.	Total Func.
F.R. - C.A.							
BLATB- IMPLANTAÇÃO DO PROGRAMA MELHOR EM CASA	10.301.0254.2117.0000						549.000,00
3	DESPESAS CORREN'					549.000,00	
1	PESSOAL E ENCARGOS SOCIAIS				243.000,00		
	CONTRATAÇÃO POR TEMPO DETERMINADO		3.1.90.04.00	210.000,00			
	VENCIMENTOS E VANTAGENS FIXAS - PESSOAL CIVIL		3.1.90.11.00	20.000,00			
	OBRIGAÇÕES PATRONAIS		3.1.90.13.00	10.000,00			
	OUTRAS DESPESAS VARIÁVEIS - PESSOAL CIVIL		3.1.90.16.00	3.000,00			
3	OUTRAS DESPESAS CORRENTES				306.000,00		
	MATERIAL DE CONSUMO		3.3.90.30.00	3.000,00			
	OUTROS SERVIÇOS DE TERCEIROS - PESSOA FÍSICA		3.3.90.36.00	300.000,00			
	OUTROS SERVIÇOS DE TERCEIROS - PESSOA JURÍDICA		3.3.90.39.00	3.000,00			
OUTROS PROGRAMAS DE SAUDE/CONTRAPARTIDA ESTADO	10.301.0254.2122.0000						1.050.000,00
3	DESPESAS CORREN'					316.000,00	
3	OUTRAS DESPESAS CORRENTES				316.000,00		
	MATERIAL DE CONSUMO		3.3.90.30.00	310.000,00			
	OUTROS SERVIÇOS DE TERCEIROS - PESSOA FÍSICA		3.3.90.36.00	3.000,00			
	OUTROS SERVIÇOS DE TERCEIROS - PESSOA JURÍDICA		3.3.90.39.00	3.000,00			
4	DESPESAS DE CAPIT					734.000,00	
4	INVESTIMENTOS				734.000,00		
	EQUIPAMENTOS E MATERIAL PERMANENTE		4.4.90.52.00	734.000,00			
MANUTENÇÃO DEPART. PROMOÇÃO E ATENÇÃO BÁSICA - DPAS	10.301.0254.2123.0000						26.373.000,00
3	DESPESAS CORREN'					26.323.000,00	
1	PESSOAL E ENCARGOS SOCIAIS				15.300.000,00		
	CONTRATAÇÃO POR TEMPO DETERMINADO		3.1.90.04.00	1.000.000,00			
	VENCIMENTOS E VANTAGENS FIXAS - PESSOAL CIVIL		3.1.90.11.00	14.000.000,00			
	OBRIGAÇÕES PATRONAIS		3.1.90.13.00	300.000,00			
3	OUTRAS DESPESAS CORRENTES				11.023.000,00		
	DIÁRIAS - CIVIL		3.3.90.14.00	10.000,00			
	MATERIAL DE CONSUMO		3.3.90.30.00	3.000.000,00			
	PASSAGENS E DESPESAS COM LOCOMOÇÃO		3.3.90.33.00	3.000,00			
	OUTROS SERVIÇOS DE TERCEIROS - PESSOA FÍSICA		3.3.90.36.00	3.000.000,00			
	OUTROS SERVIÇOS DE TERCEIROS - PESSOA JURÍDICA		3.3.90.39.00	5.000.000,00			
	OUTROS AUXÍLIOS FINANCEIROS A PESSOAS FÍSICAS		3.3.90.48.00	10.000,00			
4	DESPESAS DE CAPIT					50.000,00	
4	INVESTIMENTOS				50.000,00		
	EQUIPAMENTOS E MATERIAL PERMANENTE		4.4.90.52.00	50.000,00			
BLINV. MANUT. PROGRAMA REQUALIFICA UBS	10.301.0254.2126.0000						50.000,00
4	DESPESAS DE CAPIT					50.000,00	
4	INVESTIMENTOS				50.000,00		
	AQUISIÇÃO DE IMÓVEIS		4.4.90.61.00	50.000,00			
AMPLIAÇÃO DA COBERTURA DE EQUIPES SAÚDE DA FAMÍLIA - ESF	10.301.0257.2124.0000						615.000,00
3	DESPESAS CORREN'					515.000,00	

**PREFEITURA MUNICIPAL DE CAMETÁ**

AV. GENTIL BITENCOURT - CNPJ:05105283/0001-50

Orçamento Programa - Exercício de 2024

Page 39

**QUADRO AUXILIAR DE DETALHAMENTO DA DESPESA**

Lei: 1, Data: 23/12/2020

PODER	02	PODER EXECUTIVO
ORGÃO	17	FUNDO MUNICIPAL DE SAÚDE
UNIDADE	00	FUNDO MUNICIPAL DE SAÚDE

Aplicacao Programada	Proj/Ativ	Finalidade	Categoria	Detalhada	TotalGrupo	Total Categ.	Total Func.
F.R. - C.A.							
AMPLIAÇÃO DA COBERTURA DE EQUIPES SAÚDE DA FAMILIA - ESF	10.301.0257.2124.0000						615.000,00
3	DESPESAS CORREN'					515.000,00	
1	PESSOAL E ENCARGOS SOCIAIS				110.000,00		
	CONTRATAÇÃO POR TEMPO DETERMINADO		3.1.90.04.00	100.000,00			
	OBRIGAÇÕES PATRONAIS		3.1.90.13.00	10.000,00			
3	OUTRAS DESPESAS CORRENTES				405.000,00		
	MATERIAL DE CONSUMO		3.3.90.30.00	50.000,00			
	OUTROS SERVIÇOS DE TERCEIROS - PESSOA FÍSICA		3.3.90.36.00	350.000,00			
	OUTROS SERVIÇOS DE TERCEIROS - PESSOA JURÍDICA		3.3.90.39.00	5.000,00			
4	DESPESAS DE CAPIT					100.000,00	
4	INVESTIMENTOS				100.000,00		
	OBRAS E INSTALAÇÕES		4.4.90.51.00	100.000,00			
BLATB - MANUTENÇÃO ESTRATÉGIA SAÚDE DA FAMÍLIA - ESF	10.301.0257.2125.0000						11.734.000,00
3	DESPESAS CORREN'					11.724.000,00	
1	PESSOAL E ENCARGOS SOCIAIS				7.056.500,00		
	CONTRATAÇÃO POR TEMPO DETERMINADO		3.1.90.04.00	3.753.500,00			
	VENCIMENTOS E VANTAGENS FIXAS - PESSOAL CIVIL		3.1.90.11.00	3.000.000,00			
	OBRIGAÇÕES PATRONAIS		3.1.90.13.00	300.000,00			
	OUTRAS DESPESAS VARIÁVEIS - PESSOAL CIVIL		3.1.90.16.00	3.000,00			
3	OUTRAS DESPESAS CORRENTES				4.667.500,00		
	MATERIAL DE CONSUMO		3.3.90.30.00	10.000,00			
	OUTROS SERVIÇOS DE TERCEIROS - PESSOA FÍSICA		3.3.90.36.00	4.500.000,00			
	OUTROS SERVIÇOS DE TERCEIROS - PESSOA JURÍDICA		3.3.90.39.00	157.500,00			
4	DESPESAS DE CAPIT					10.000,00	
4	INVESTIMENTOS				10.000,00		
	EQUIPAMENTOS E MATERIAL PERMANENTE		4.4.90.52.00	10.000,00			
BLINV. MANUT. PROGRAMA REQUALIFICA UBS	10.301.0260.2126.0000						4.400.000,00
4	DESPESAS DE CAPIT					4.400.000,00	
4	INVESTIMENTOS				4.400.000,00		
	OBRAS E INSTALAÇÕES		4.4.90.51.00	4.000.000,00			
	OBRAS E INSTALAÇÕES		4.4.90.51.00	100.000,00			
	EQUIPAMENTOS E MATERIAL PERMANENTE		4.4.90.52.00	200.000,00			
	EQUIPAMENTOS E MATERIAL PERMANENTE		4.4.90.52.00	100.000,00			
MANUTENÇÃO OUTROS PROGRAMAS MINISTÉRIO DA SAÚDE/SUS/FNS	10.301.0260.2127.0000						870.000,00
3	DESPESAS CORREN'					860.000,00	
3	OUTRAS DESPESAS CORRENTES				860.000,00		
	MATERIAL DE CONSUMO		3.3.90.30.00	50.000,00			
	OUTROS SERVIÇOS DE TERCEIROS - PESSOA FÍSICA		3.3.90.36.00	10.000,00			
	OUTROS SERVIÇOS DE TERCEIROS - PESSOA JURÍDICA		3.3.90.39.00	800.000,00			
4	DESPESAS DE CAPIT					10.000,00	
4	INVESTIMENTOS				10.000,00		
	EQUIPAMENTOS E MATERIAL PERMANENTE		4.4.90.52.00	10.000,00			
BLINV. - CONSTRUÇÃO DE UNIDADE DE ATENÇÃO ESPECIALIZADA	10.302.0052.1025.0000						1.500.000,00



**QUADRO AUXILIAR DE DETALHAMENTO DA DESPESA**

Lei: 1, Data: 23/12/2020

PODER	02	PODER EXECUTIVO
ORGÃO	17	FUNDO MUNICIPAL DE SAÚDE
UNIDADE	00	FUNDO MUNICIPAL DE SAÚDE

Aplicacao Programada	Proj/Ativ	Finalidade	Categoria	Detalhada	TotalGrupo	Total Categ.	Total Func.
F.R. - C.A.							
BLINV. - CONSTRUÇÃO DE UNIDADE DE ATENÇÃO ESPECIALIZADA	10.302.0052.1025.0000						1.500.000,00
4 DESPESAS DE CAPIT						1.500.000,00	
4 INVESTIMENTOS					1.500.000,00		
OBRAS E INSTALAÇÕES			4.4.90.51.00	1.000.000,00			
OBRAS E INSTALAÇÕES			4.4.90.51.00	500.000,00			
BLMAC. - AQUISIÇÃO DE AMBULANCIA	10.302.0253.1027.0000						2.800.000,00
4 DESPESAS DE CAPIT						2.800.000,00	
4 INVESTIMENTOS					2.800.000,00		
EQUIPAMENTOS E MATERIAL PERMANENTE			4.4.90.52.00	2.750.000,00			
EQUIPAMENTOS E MATERIAL PERMANENTE			4.4.90.52.00	50.000,00			
CONTRUÇÃO DO CENTRO DE PARTO HUMANIZADO	10.302.0253.1701.0000						300.000,00
4 DESPESAS DE CAPIT						300.000,00	
4 INVESTIMENTOS					300.000,00		
OBRAS E INSTALAÇÕES			4.4.90.51.00	300.000,00			
CONSTRUÇÃO DO CENTRO DE REABILITAÇÃO DE FISIOTERAPIA	10.302.0253.1702.0000						100.000,00
4 DESPESAS DE CAPIT						100.000,00	
4 INVESTIMENTOS					100.000,00		
OBRAS E INSTALAÇÕES			4.4.90.51.00	100.000,00			
BLMAC - MANUTENÇÃO DO HOSPITAL MUNICIPAL DE CAMETÁ	10.302.0253.2071.0000						7.155.000,00
3 DESPESAS CORREN'						6.955.000,00	
1 PESSOAL E ENCARGOS SOCIAIS					250.000,00		
CONTRATAÇÃO POR TEMPO DETERMINADO			3.1.90.04.00	100.000,00			
VENCIMENTOS E VANTAGENS FIXAS - PESSOAL CIVIL			3.1.90.11.00	100.000,00			
OBRIGAÇÕES PATRONAIS			3.1.90.13.00	50.000,00			
3 OUTRAS DESPESAS CORRENTES					6.705.000,00		
DIÁRIAS - CIVIL			3.3.90.14.00	5.000,00			
MATERIAL DE CONSUMO			3.3.90.30.00	4.000.000,00			
OUTROS SERVIÇOS DE TERCEIROS - PESSOA FÍSICA			3.3.90.36.00	100.000,00			
OUTROS SERVIÇOS DE TERCEIROS - PESSOA JURÍDICA			3.3.90.39.00	2.600.000,00			
4 DESPESAS DE CAPIT						200.000,00	
4 INVESTIMENTOS					200.000,00		
OBRAS E INSTALAÇÕES			4.4.90.51.00	100.000,00			
EQUIPAMENTOS E MATERIAL PERMANENTE			4.4.90.52.00	100.000,00			
BLMAC - MANUTENÇÃO PROGRAMA TRATAMENTO FORA DOMICILIO - TFD	10.302.0253.2128.0000						1.903.000,00
3 DESPESAS CORREN'						1.903.000,00	
3 OUTRAS DESPESAS CORRENTES					1.903.000,00		
OUTROS SERVIÇOS DE TERCEIROS - PESSOA FÍSICA			3.3.90.36.00	3.000,00			
OUTROS SERVIÇOS DE TERCEIROS - PESSOA JURÍDICA			3.3.90.39.00	1.400.000,00			
OUTROS AUXÍLIOS FINANCEIROS A PESSOAS FÍSICAS			3.3.90.48.00	500.000,00			
BLMAC - MANUTENÇÃO DA REDE DE URGENCIA E	10.302.0253.2129.0000						6.759.000,00

**PREFEITURA MUNICIPAL DE CAMETÁ**

AV. GENTIL BITENCOURT - CNPJ:05105283/0001-50

Orçamento Programa - Exercício de 2024

Page 41

**QUADRO AUXILIAR DE DETALHAMENTO DA DESPESA**

Lei: 1, Data: 23/12/2020

PODER	02	PODER EXECUTIVO
ORGÃO	17	FUNDO MUNICIPAL DE SAÚDE
UNIDADE	00	FUNDO MUNICIPAL DE SAÚDE

Aplicacao Programada	Proj/Ativ	Finalidade	Categoria	Detalhada	TotalGrupo	Total Categ.	Total Func.
		F.R. - C.A.					

**EMERGENCIA**

3	DESPESAS CORREN'					6.559.000,00	
1	PESSOAL E ENCARGOS SOCIAIS				653.000,00		
	CONTRATAÇÃO POR TEMPO DETERMINADO		3.1.90.04.00	500.000,00			
	VENCIMENTOS E VANTAGENS FIXAS - PESSOAL CIVIL		3.1.90.11.00	100.000,00			
	OBRIGAÇÕES PATRONAIS		3.1.90.13.00	50.000,00			
	OUTRAS DESPESAS VARIÁVEIS - PESSOAL CIVIL		3.1.90.16.00	3.000,00			
3	OUTRAS DESPESAS CORRENTES				5.906.000,00		
	DIÁRIAS - CIVIL		3.3.90.14.00	3.000,00			
	MATERIAL DE CONSUMO		3.3.90.30.00	3.000.000,00			
	PASSAGENS E DESPESAS COM LOCOMOÇÃO		3.3.90.33.00	3.000,00			
	OUTROS SERVIÇOS DE TERCEIROS - PESSOA FÍSICA		3.3.90.36.00	400.000,00			
	OUTROS SERVIÇOS DE TERCEIROS - PESSOA JURÍDICA		3.3.90.39.00	2.500.000,00			
4	DESPESAS DE CAPIT					200.000,00	
4	INVESTIMENTOS				200.000,00		
	EQUIPAMENTOS E MATERIAL PERMANENTE		4.4.90.52.00	200.000,00			

BLMAC - MANUTENÇÃO DO PROGRAMA DE SAUDE MENTAL	10.302.0253.2130.0000					2.603.000,00	
--	-----------------------	--	--	--	--	--------------	--

3	DESPESAS CORREN'					2.583.000,00	
1	PESSOAL E ENCARGOS SOCIAIS				950.000,00		
	CONTRATAÇÃO POR TEMPO DETERMINADO		3.1.90.04.00	500.000,00			
	VENCIMENTOS E VANTAGENS FIXAS - PESSOAL CIVIL		3.1.90.11.00	350.000,00			
	OBRIGAÇÕES PATRONAIS		3.1.90.13.00	100.000,00			
3	OUTRAS DESPESAS CORRENTES				1.633.000,00		
	DIÁRIAS - CIVIL		3.3.90.14.00	10.000,00			
	MATERIAL DE CONSUMO		3.3.90.30.00	600.000,00			
	PASSAGENS E DESPESAS COM LOCOMOÇÃO		3.3.90.33.00	3.000,00			
	OUTROS SERVIÇOS DE TERCEIROS - PESSOA FÍSICA		3.3.90.36.00	1.000.000,00			
	OUTROS SERVIÇOS DE TERCEIROS - PESSOA JURÍDICA		3.3.90.39.00	20.000,00			
4	DESPESAS DE CAPIT					20.000,00	
4	INVESTIMENTOS				20.000,00		
	EQUIPAMENTOS E MATERIAL PERMANENTE		4.4.90.52.00	20.000,00			

BLMAC - MANUTENÇÃO DEPART. DE ATENÇÃO ÀS REDES DE SAUDE	10.302.0253.2133.0000					12.826.000,00	
---	-----------------------	--	--	--	--	---------------	--

3	DESPESAS CORREN'					12.626.000,00	
1	PESSOAL E ENCARGOS SOCIAIS				2.613.000,00		
	CONTRATAÇÃO POR TEMPO DETERMINADO		3.1.90.04.00	1.000.000,00			
	VENCIMENTOS E VANTAGENS FIXAS - PESSOAL CIVIL		3.1.90.11.00	1.300.000,00			
	OBRIGAÇÕES PATRONAIS		3.1.90.13.00	300.000,00			
	OUTRAS DESPESAS VARIÁVEIS - PESSOAL CIVIL		3.1.90.16.00	3.000,00			
	DESPESAS DE EXERCÍCIOS ANTERIORES		3.1.90.92.00	10.000,00			
3	OUTRAS DESPESAS CORRENTES				10.013.000,00		
	MATERIAL DE CONSUMO		3.3.90.30.00	2.000.000,00			
	PASSAGENS E DESPESAS COM LOCOMOÇÃO		3.3.90.33.00	3.000,00			
	OUTROS SERVIÇOS DE TERCEIROS - PESSOA FÍSICA		3.3.90.36.00	2.000.000,00			
	OUTROS SERVIÇOS DE TERCEIROS - PESSOA JURÍDICA		3.3.90.39.00	6.000.000,00			
	DESPESAS DE EXERCÍCIOS ANTERIORES		3.3.90.92.00	10.000,00			
4	DESPESAS DE CAPIT					200.000,00	



# PREFEITURA MUNICIPAL DE CAMETÁ

AV. GENTIL BITENCOURT - CNPJ:05105283/0001-50

Orçamento Programa - Exercício de 2024

Page 42

## QUADRO AUXILIAR DE DETALHAMENTO DA DESPESA

Lei: 1, Data: 23/12/2020

PODER	02	PODER EXECUTIVO
ORGÃO	17	FUNDO MUNICIPAL DE SAÚDE
UNIDADE	00	FUNDO MUNICIPAL DE SAÚDE

Aplicacao Programada	Proj/Ativ	Finalidade	Categoria	Detalhada	TotalGrupo	Total Categ.	Total Func.
		F.R. - C.A.					
BLMAC - MANUTENÇÃO DEPART. DE ATENÇÃO ÀS REDES DE SAÚDE	10.302.0253.2133.0000						12.826.000,00
4	DESPESAS DE CAPIT					200.000,00	
4	INVESTIMENTOS				200.000,00		
	EQUIPAMENTOS E MATERIAL PERMANENTE		4.4.90.52.00	200.000,00			
BLMAC - MANUTENÇÃO DA UBS FLUVIAL	10.302.0253.2166.0000						2.193.000,00
3	DESPESAS CORREN'					2.093.000,00	
1	PESSOAL E ENCARGOS SOCIAIS				653.000,00		
	CONTRATAÇÃO POR TEMPO DETERMINADO		3.1.90.04.00	500.000,00			
	VENCIMENTOS E VANTAGENS FIXAS - PESSOAL CIVIL		3.1.90.11.00	50.000,00			
	OBRIGAÇÕES PATRONAIS		3.1.90.13.00	100.000,00			
	OUTRAS DESPESAS VARIÁVEIS - PESSOAL CIVIL		3.1.90.16.00	3.000,00			
3	OUTRAS DESPESAS CORRENTES				1.440.000,00		
	MATERIAL DE CONSUMO		3.3.90.30.00	500.000,00			
	OUTROS SERVIÇOS DE TERCEIROS - PESSOA FÍSICA		3.3.90.36.00	840.000,00			
	OUTROS SERVIÇOS DE TERCEIROS - PESSOA JURÍDICA		3.3.90.39.00	100.000,00			
4	DESPESAS DE CAPIT					100.000,00	
4	INVESTIMENTOS				100.000,00		
	EQUIPAMENTOS E MATERIAL PERMANENTE		4.4.90.52.00	100.000,00			
BLMAC - MANUTENÇÃO DO CENTRO MUNICIPAL DE REABILITAÇÃO	10.302.0253.2258.0000						1.150.000,00
3	DESPESAS CORREN'					1.050.000,00	
1	PESSOAL E ENCARGOS SOCIAIS				400.000,00		
	CONTRATAÇÃO POR TEMPO DETERMINADO		3.1.90.04.00	400.000,00			
3	OUTRAS DESPESAS CORRENTES				650.000,00		
	MATERIAL DE CONSUMO		3.3.90.30.00	50.000,00			
	OUTROS SERVIÇOS DE TERCEIROS - PESSOA FÍSICA		3.3.90.36.00	500.000,00			
	OUTROS SERVIÇOS DE TERCEIROS - PESSOA JURÍDICA		3.3.90.39.00	100.000,00			
4	DESPESAS DE CAPIT					100.000,00	
4	INVESTIMENTOS				100.000,00		
	EQUIPAMENTOS E MATERIAL PERMANENTE		4.4.90.52.00	100.000,00			
BLMAC - MANUTENÇÃO UNIDADE PRONTO ATENDIMENTO - UPA	10.302.0253.2282.0000						10.506.000,00
3	DESPESAS CORREN'					10.406.000,00	
1	PESSOAL E ENCARGOS SOCIAIS				2.903.000,00		
	CONTRATAÇÃO POR TEMPO DETERMINADO		3.1.90.04.00	2.500.000,00			
	VENCIMENTOS E VANTAGENS FIXAS - PESSOAL CIVIL		3.1.90.11.00	100.000,00			
	OBRIGAÇÕES PATRONAIS		3.1.90.13.00	300.000,00			
	OUTRAS DESPESAS VARIÁVEIS - PESSOAL CIVIL		3.1.90.16.00	3.000,00			
3	OUTRAS DESPESAS CORRENTES				7.503.000,00		
	MATERIAL DE CONSUMO		3.3.90.30.00	2.000.000,00			
	PASSAGENS E DESPESAS COM LOCOMOÇÃO		3.3.90.33.00	3.000,00			
	OUTROS SERVIÇOS DE TERCEIROS - PESSOA FÍSICA		3.3.90.36.00	2.500.000,00			
	OUTROS SERVIÇOS DE TERCEIROS - PESSOA JURÍDICA		3.3.90.39.00	3.000.000,00			
4	DESPESAS DE CAPIT					100.000,00	
4	INVESTIMENTOS				100.000,00		
	EQUIPAMENTOS E MATERIAL PERMANENTE		4.4.90.52.00	100.000,00			

**PREFEITURA MUNICIPAL DE CAMETÁ**

AV. GENTIL BITENCOURT - CNPJ:05105283/0001-50

Orçamento Programa - Exercício de 2024

Page 43

**QUADRO AUXILIAR DE DETALHAMENTO DA DESPESA**

Lei: 1, Data: 23/12/2020

PODER	02	PODER EXECUTIVO
ORGÃO	17	FUNDO MUNICIPAL DE SAÚDE
UNIDADE	00	FUNDO MUNICIPAL DE SAÚDE

Aplicacao Programada	Proj/Ativ	Finalidade	Categoria	Detalhada	TotalGrupo	Total Categ.	Total Func.
		F.R. - C.A.					
BLMAC - MANUTENÇÃO UNIDADE PRONTO ATENDIMENTO - UPA	10.302.0253.2282.0000						10.506.000,00
BLGS - MANUTENÇÃO DEPARTAMENTO REGULAÇÃO	10.302.0254.2132.0000						676.000,00
3 DESPESAS CORREN'						676.000,00	
1 PESSOAL E ENCARGOS SOCIAIS					250.000,00		
CONTRATAÇÃO POR TEMPO DETERMINADO			3.1.90.04.00	200.000,00			
OBRIGAÇÕES PATRONAIS			3.1.90.13.00	50.000,00			
3 OUTRAS DESPESAS CORRENTES					426.000,00		
MATERIAL DE CONSUMO			3.3.90.30.00	21.000,00			
OUTROS SERVIÇOS DE TERCEIROS - PESSOA FÍSICA			3.3.90.36.00	400.000,00			
OUTROS SERVIÇOS DE TERCEIROS - PESSOA JURÍDICA			3.3.90.39.00	5.000,00			
BLMAC - IMPLEMENTAÇÃO DO CENTRO DE TESTAGEM ANON. CTA/SAE	10.302.0254.2134.0000						300.000,00
3 DESPESAS CORREN'						300.000,00	
1 PESSOAL E ENCARGOS SOCIAIS					60.000,00		
CONTRATAÇÃO POR TEMPO DETERMINADO			3.1.90.04.00	50.000,00			
OBRIGAÇÕES PATRONAIS			3.1.90.13.00	10.000,00			
3 OUTRAS DESPESAS CORRENTES					240.000,00		
MATERIAL DE CONSUMO			3.3.90.30.00	20.000,00			
OUTROS SERVIÇOS DE TERCEIROS - PESSOA FÍSICA			3.3.90.36.00	200.000,00			
OUTROS SERVIÇOS DE TERCEIROS - PESSOA JURÍDICA			3.3.90.39.00	20.000,00			
BLAF - MANUTENÇÃO DO PROGRAMA DE ASSISTENCIA FARMACEUTICA BASICA	10.303.0248.2135.0000						2.000.000,00
3 DESPESAS CORREN'						2.000.000,00	
3 OUTRAS DESPESAS CORRENTES					2.000.000,00		
MATERIAL DE CONSUMO			3.3.90.30.00	2.000.000,00			
BLVIS - IMPLANT. MANUT. AÇÕES DE PREV. E CONTROLE DS/AIDS E HEPATITE VIRAL	10.304.0245.2136.0000						60.000,00
3 DESPESAS CORREN'						60.000,00	
3 OUTRAS DESPESAS CORRENTES					60.000,00		
MATERIAL DE CONSUMO			3.3.90.30.00	20.000,00			
OUTROS SERVIÇOS DE TERCEIROS - PESSOA FÍSICA			3.3.90.36.00	20.000,00			
OUTROS SERVIÇOS DE TERCEIROS - PESSOA JURÍDICA			3.3.90.39.00	20.000,00			
BLVIS - AÇÕES VOLTADAS À VIGILANCIA SANITÁRIA	10.304.0245.2139.0000						20.000,00
3 DESPESAS CORREN'						20.000,00	
3 OUTRAS DESPESAS CORRENTES					20.000,00		
DIÁRIAS - CIVIL			3.3.90.14.00	20.000,00			
BLVIS - AÇÕES VOLTADAS À VIGILÂNCIA EPIDEMIOLÓGICA	10.305.0245.2137.0000						130.000,00
3 DESPESAS CORREN'						130.000,00	



**PREFEITURA MUNICIPAL DE CAMETÁ**

AV. GENTIL BITENCOURT - CNPJ:05105283/0001-50

Orçamento Programa - Exercício de 2024

Page 44

**QUADRO AUXILIAR DE DETALHAMENTO DA DESPESA**

Lei: 1, Data: 23/12/2020

PODER	02	PODER EXECUTIVO
ORGÃO	17	FUNDO MUNICIPAL DE SAÚDE
UNIDADE	00	FUNDO MUNICIPAL DE SAÚDE

Aplicacao Programada	Proj/Ativ	Finalidade	Categoria	Detalhada	TotalGrupo	Total Categ.	Total Func.
F.R. - C.A.							
BLVIS - AÇÕES VOLTADAS À VIGILÂNCIA EPIDEMIOLÓGICA	10.305.0245.2137.0000						130.000,00
3	DESPESAS CORREN'					130.000,00	
3	OUTRAS DESPESAS CORRENTES				130.000,00		
	MATERIAL DE CONSUMO		3.3.90.30.00	100.000,00			
	PASSAGENS E DESPESAS COM LOCOMOÇÃO		3.3.90.33.00	10.000,00			
	OUTROS SERVIÇOS DE TERCEIROS - PESSOA FÍSICA		3.3.90.36.00	10.000,00			
	OUTROS SERVIÇOS DE TERCEIROS - PESSOA JURÍDICA		3.3.90.39.00	10.000,00			
BLVIS - AÇÕES VOLTADAS À VIGILANCIA AMBIENTAL	10.305.0245.2138.0000						30.000,00
3	DESPESAS CORREN'					30.000,00	
3	OUTRAS DESPESAS CORRENTES				30.000,00		
	MATERIAL DE CONSUMO		3.3.90.30.00	10.000,00			
	OUTROS SERVIÇOS DE TERCEIROS - PESSOA FÍSICA		3.3.90.36.00	10.000,00			
	OUTROS SERVIÇOS DE TERCEIROS - PESSOA JURÍDICA		3.3.90.39.00	10.000,00			
BLVIS - AÇÕES VOLTADAS À VIGILANCIA SANITÁRIA	10.305.0245.2139.0000						30.000,00
3	DESPESAS CORREN'					30.000,00	
3	OUTRAS DESPESAS CORRENTES				30.000,00		
	MATERIAL DE CONSUMO		3.3.90.30.00	10.000,00			
	OUTROS SERVIÇOS DE TERCEIROS - PESSOA FÍSICA		3.3.90.36.00	10.000,00			
	OUTROS SERVIÇOS DE TERCEIROS - PESSOA JURÍDICA		3.3.90.39.00	10.000,00			
BLVIS - MANUT. VIGILÂNCIA EM SAÚDE / ESTADO	10.305.0245.2140.0000						50.000,00
3	DESPESAS CORREN'					40.000,00	
3	OUTRAS DESPESAS CORRENTES				40.000,00		
	MATERIAL DE CONSUMO		3.3.90.30.00	10.000,00			
	PASSAGENS E DESPESAS COM LOCOMOÇÃO		3.3.90.33.00	10.000,00			
	OUTROS SERVIÇOS DE TERCEIROS - PESSOA FÍSICA		3.3.90.36.00	10.000,00			
	OUTROS SERVIÇOS DE TERCEIROS - PESSOA JURÍDICA		3.3.90.39.00	10.000,00			
4	DESPESAS DE CAPIT					10.000,00	
4	INVESTIMENTOS				10.000,00		
	EQUIPAMENTOS E MATERIAL PERMANENTE		4.4.90.52.00	10.000,00			
BLVIS - MANUTENÇÃO PROGRAMA NACIONAL DE IMUNIZAÇÃO	10.305.0245.2141.0000						420.000,00
3	DESPESAS CORREN'					420.000,00	
1	PESSOAL E ENCARGOS SOCIAIS				20.000,00		
	CONTRATAÇÃO POR TEMPO DETERMINADO		3.1.90.04.00	10.000,00			
	OBRIGAÇÕES PATRONAIS		3.1.90.13.00	10.000,00			
3	OUTRAS DESPESAS CORRENTES				400.000,00		
	MATERIAL DE CONSUMO		3.3.90.30.00	10.000,00			
	PASSAGENS E DESPESAS COM LOCOMOÇÃO		3.3.90.33.00	80.000,00			
	OUTROS SERVIÇOS DE TERCEIROS - PESSOA FÍSICA		3.3.90.36.00	300.000,00			
	OUTROS SERVIÇOS DE TERCEIROS - PESSOA JURÍDICA		3.3.90.39.00	10.000,00			
BLVIS - MANUTENÇÃO DEPART. DE VIGILANCIA EM SAUDE	10.305.0245.2142.0000						4.730.000,00
3	DESPESAS CORREN'					4.080.000,00	

**PREFEITURA MUNICIPAL DE CAMETÁ**

AV. GENTIL BITENCOURT - CNPJ:05105283/0001-50

Orçamento Programa - Exercício de 2024

Page 45

**QUADRO AUXILIAR DE DETALHAMENTO DA DESPESA**

Lei: 1, Data: 23/12/2020

PODER	02	PODER EXECUTIVO
ORGÃO	17	FUNDO MUNICIPAL DE SAÚDE
UNIDADE	00	FUNDO MUNICIPAL DE SAÚDE

Aplicacao Programada	Proj/Ativ	Finalidade	Categoria	Detalhada	TotalGrupo	Total Categ.	Total Func.
		F.R. - C.A.					
BLVIS - MANUTENÇÃO DEPART. DE VIGILANCIA EM SAUDE	10.305.0245.2142.0000						4.730.000,00
3	DESPESAS CORREN'					4.080.000,00	
1	PESSOAL E ENCARGOS SOCIAIS				3.010.000,00		
	CONTRATAÇÃO POR TEMPO DETERMINADO		3.1.90.04.00	200.000,00			
	VENCIMENTOS E VANTAGENS FIXAS - PESSOAL CIVIL		3.1.90.11.00	2.500.000,00			
	OBRIGAÇÕES PATRONAIS		3.1.90.13.00	300.000,00			
	OUTRAS DESPESAS VARIÁVEIS - PESSOAL CIVIL		3.1.90.16.00	10.000,00			
3	OUTRAS DESPESAS CORRENTES				1.070.000,00		
	MATERIAL DE CONSUMO		3.3.90.30.00	200.000,00			
	PASSAGENS E DESPESAS COM LOCOMOÇÃO		3.3.90.33.00	10.000,00			
	OUTROS SERVIÇOS DE TERCEIROS - PESSOA FÍSICA		3.3.90.36.00	840.000,00			
	OUTROS SERVIÇOS DE TERCEIROS - PESSOA JURÍDICA		3.3.90.39.00	20.000,00			
4	DESPESAS DE CAPIT					650.000,00	
4	INVESTIMENTOS				650.000,00		
	EQUIPAMENTOS E MATERIAL PERMANENTE		4.4.90.52.00	650.000,00			
<b>TOTAL</b>							<b>118.325.000,00</b>

**PREFEITURA MUNICIPAL DE CAMETÁ**

AV. GENTIL BITENCOURT - CNPJ:05105283/0001-50

Orçamento Programa - Exercício de 2024

Page 46

**QUADRO AUXILIAR DE DETALHAMENTO DA DESPESA**

Lei: 1, Data: 23/12/2020

PODER	02	PODER EXECUTIVO
ORGÃO	17	FUNDO MUNICIPAL DE SAÚDE
UNIDADE	01	SECRETARIA MUNICIPAL DE SAÚDE

Aplicacao Programada	Proj/Ativ	Finalidade	Categoria	Detalhada	TotalGrupo	Total Categ.	Total Func.
		F.R. - C.A.					
MANUTENÇÃO DO CONSELHO MUNICIPAL DE SAÚDE	10.122.0052.2068.0000						5.000,00
3	DESPESAS CORREN'					5.000,00	
3	OUTRAS DESPESAS CORRENTES				5.000,00		
	DIÁRIAS - CIVIL		3.3.90.14.00	5.000,00			
MANUTENÇÃO DA SECRETARIA MUNICIPAL DE SAÚDE	10.122.0052.2070.0000						12.449.000,00
3	DESPESAS CORREN'					12.399.000,00	
1	PESSOAL E ENCARGOS SOCIAIS				5.513.000,00		
	CONTRATAÇÃO POR TEMPO DETERMINADO		3.1.90.04.00	200.000,00			
	VENCIMENTOS E VANTAGENS FIXAS - PESSOAL CIVIL		3.1.90.11.00	4.500.000,00			
	OBRIGAÇÕES PATRONAIS		3.1.90.13.00	800.000,00			
	OUTRAS DESPESAS VARIÁVEIS - PESSOAL CIVIL		3.1.90.16.00	10.000,00			
	DESPESAS DE EXERCÍCIOS ANTERIORES		3.1.90.92.00	3.000,00			
3	OUTRAS DESPESAS CORRENTES				6.886.000,00		
	DIÁRIAS - CIVIL		3.3.90.14.00	30.000,00			
	MATERIAL DE CONSUMO		3.3.90.30.00	3.150.000,00			
	MATERIAL, BEM OU SERVIÇO PARA DISTRIBUIÇÃO GRATUITA		3.3.90.32.00	5.000,00			
	PASSAGENS E DESPESAS COM LOCOMOÇÃO		3.3.90.33.00	3.000,00			
	SERVIÇOS DE CONSULTORIA		3.3.90.35.00	250.000,00			
	OUTROS SERVIÇOS DE TERCEIROS - PESSOA FÍSICA		3.3.90.36.00	2.000.000,00			
	OUTROS SERVIÇOS DE TERCEIROS - PESSOA JURÍDICA		3.3.90.39.00	1.050.000,00			
	OBRIGAÇÕES TRIBUTÁRIAS E CONTRIBUTIVAS		3.3.90.47.00	378.000,00			
	SENTENÇAS JUDICIAIS		3.3.90.91.00	10.000,00			
	DESPESAS DE EXERCÍCIOS ANTERIORES		3.3.90.92.00	10.000,00			
4	DESPESAS DE CAPIT					50.000,00	
4	INVESTIMENTOS				50.000,00		
	EQUIPAMENTOS E MATERIAL PERMANENTE		4.4.90.52.00	50.000,00			
MANUTENÇÃO DO CONSELHO MUNICIPAL DE SAÚDE	10.124.0055.2068.0000						76.000,00
3	DESPESAS CORREN'					76.000,00	
3	OUTRAS DESPESAS CORRENTES				76.000,00		
	MATERIAL DE CONSUMO		3.3.90.30.00	3.000,00			
	PASSAGENS E DESPESAS COM LOCOMOÇÃO		3.3.90.33.00	3.000,00			
	OUTROS SERVIÇOS DE TERCEIROS - PESSOA FÍSICA		3.3.90.36.00	60.000,00			
	OUTROS SERVIÇOS DE TERCEIROS - PESSOA JURÍDICA		3.3.90.39.00	10.000,00			
<b>TOTAL</b>							<b>12.530.000,00</b>

**PREFEITURA MUNICIPAL DE CAMETÁ**

AV. GENTIL BITENCOURT - CNPJ:05105283/0001-50

Orçamento Programa - Exercício de 2024

Page 47

**QUADRO AUXILIAR DE DETALHAMENTO DA DESPESA**

Lei: 1, Data: 23/12/2020

PODER	02	PODER EXECUTIVO
ORGÃO	18	FUNDO MUNICIPAL DE ASSIST. SOCIAL
UNIDADE	00	FUNDO MUNICIPAL DE ASSIST. SOCIAL

Aplicacao Programada	Proj/Ativ	Finalidade	Categoria	Detalhada	TotalGrupo	Total Categ.	Total Func.
		F.R. - C.A.					
OUTROS PROGRAMAS DO MINISTÉRIO DO DESENVOLVIMENTO SOCIAL/SUAS/FNAS	08.122.0052.2143.0000						53.000,00
3	DESPESAS CORREN'					43.000,00	
1	PESSOAL E ENCARGOS SOCIAIS				20.000,00		
	CONTRATAÇÃO POR TEMPO DETERMINADO		3.1.90.04.00	10.000,00			
	OBRIGAÇÕES PATRONAIS		3.1.90.13.00	10.000,00			
3	OUTRAS DESPESAS CORRENTES				23.000,00		
	MATERIAL DE CONSUMO		3.3.90.30.00	10.000,00			
	OUTROS SERVIÇOS DE TERCEIROS - PESSOA FÍSICA		3.3.90.36.00	3.000,00			
	OUTROS SERVIÇOS DE TERCEIROS - PESSOA JURÍDICA		3.3.90.39.00	10.000,00			
4	DESPESAS DE CAPIT					10.000,00	
4	INVESTIMENTOS				10.000,00		
	EQUIPAMENTOS E MATERIAL PERMANENTE		4.4.90.52.00	10.000,00			
AQUISIÇÃO DE VEICULOS P/ CREAS E CASA LAR	08.122.1002.2144.0000						100.000,00
4	DESPESAS DE CAPIT					100.000,00	
4	INVESTIMENTOS				100.000,00		
	EQUIPAMENTOS E MATERIAL PERMANENTE		4.4.90.52.00	100.000,00			
AÇÕES DO SERVIÇO DE CONVIV. E FORTALECIMENTO DE VINCULOS SCFV	08.243.0135.2145.0000						760.000,00
3	DESPESAS CORREN'					730.000,00	
1	PESSOAL E ENCARGOS SOCIAIS				150.000,00		
	CONTRATAÇÃO POR TEMPO DETERMINADO		3.1.90.04.00	30.000,00			
	VENCIMENTOS E VANTAGENS FIXAS - PESSOAL CIVIL		3.1.90.11.00	100.000,00			
	OBRIGAÇÕES PATRONAIS		3.1.90.13.00	20.000,00			
3	OUTRAS DESPESAS CORRENTES				580.000,00		
	MATERIAL DE CONSUMO		3.3.90.30.00	200.000,00			
	OUTROS SERVIÇOS DE TERCEIROS - PESSOA FÍSICA		3.3.90.36.00	100.000,00			
	OUTROS SERVIÇOS DE TERCEIROS - PESSOA JURÍDICA		3.3.90.39.00	280.000,00			
4	DESPESAS DE CAPIT					30.000,00	
4	INVESTIMENTOS				30.000,00		
	EQUIPAMENTOS E MATERIAL PERMANENTE		4.4.90.52.00	30.000,00			
MANUTENÇÃO DO PISO ALTA COMPLEX. CRIANÇA ,ADOLESCENTE E IDOSO (CASA LAR E ABRIGO INSTITUCIONAL AO IDOSO)	08.243.0139.2147.0000						200.000,00
3	DESPESAS CORREN'					200.000,00	
1	PESSOAL E ENCARGOS SOCIAIS				130.000,00		
	CONTRATAÇÃO POR TEMPO DETERMINADO		3.1.90.04.00	100.000,00			
	OBRIGAÇÕES PATRONAIS		3.1.90.13.00	30.000,00			
3	OUTRAS DESPESAS CORRENTES				70.000,00		
	MATERIAL DE CONSUMO		3.3.90.30.00	30.000,00			
	OUTROS SERVIÇOS DE TERCEIROS - PESSOA FÍSICA		3.3.90.36.00	20.000,00			
	OUTROS SERVIÇOS DE TERCEIROS - PESSOA JURÍDICA		3.3.90.39.00	20.000,00			
AÇÕES SOCIOEDUCATIVAS DO PISO FIXO MÉD COMPLEXIDADE - CREAS	08.243.0141.2148.0000						90.000,00
3	DESPESAS CORREN'					90.000,00	

**PREFEITURA MUNICIPAL DE CAMETÁ**

AV. GENTIL BITENCOURT - CNPJ:05105283/0001-50

Orçamento Programa - Exercício de 2024

Page 48

**QUADRO AUXILIAR DE DETALHAMENTO DA DESPESA**

Lei: 1, Data: 23/12/2020

PODER	02	PODER EXECUTIVO
ORGÃO	18	FUNDO MUNICIPAL DE ASSIST. SOCIAL
UNIDADE	00	FUNDO MUNICIPAL DE ASSIST. SOCIAL

Aplicacao Programada	Proj/Ativ	Finalidade	Categoria	Detalhada	TotalGrupo	Total Categ.	Total Func.
		F.R. - C.A.					
AÇÕES SOCIOEDUCATIVAS DO PISO FIXO MÉD COMPLEXIDADE - CREAS	08.243.0141.2148.0000						90.000,00
3	DESPESAS CORREN'					90.000,00	
1	PESSOAL E ENCARGOS SOCIAIS				30.000,00		
	CONTRATAÇÃO POR TEMPO DETERMINADO		3.1.90.04.00	20.000,00			
	OBRIGAÇÕES PATRONAIS		3.1.90.13.00	10.000,00			
3	OUTRAS DESPESAS CORRENTES				60.000,00		
	MATERIAL DE CONSUMO		3.3.90.30.00	20.000,00			
	OUTROS SERVIÇOS DE TERCEIROS - PESSOA FÍSICA		3.3.90.36.00	20.000,00			
	OUTROS SERVIÇOS DE TERCEIROS - PESSOA JURÍDICA		3.3.90.39.00	20.000,00			
CRIAÇÃO DO CONSELHO MUNICIPAL LGBTQIA+	08.244.0011.2407.0000						9.000,00
3	DESPESAS CORREN'					9.000,00	
3	OUTRAS DESPESAS CORRENTES				9.000,00		
	MATERIAL DE CONSUMO		3.3.90.30.00	3.000,00			
	MATERIAL, BEM OU SERVIÇO PARA DISTRIBUIÇÃO GRATUITA		3.3.90.32.00	3.000,00			
	OUTROS SERVIÇOS DE TERCEIROS - PESSOA FÍSICA		3.3.90.36.00	3.000,00			
AÇÕES DO PLANO BÁSICO FÍSICO - CRAS	08.244.0134.2149.0000						3.714.000,00
3	DESPESAS CORREN'					3.694.000,00	
1	PESSOAL E ENCARGOS SOCIAIS				1.500.000,00		
	CONTRATAÇÃO POR TEMPO DETERMINADO		3.1.90.04.00	800.000,00			
	CONTRATAÇÃO POR TEMPO DETERMINADO		3.1.90.04.00	500.000,00			
	OBRIGAÇÕES PATRONAIS		3.1.90.13.00	200.000,00			
3	OUTRAS DESPESAS CORRENTES				2.194.000,00		
	MATERIAL DE CONSUMO		3.3.90.30.00	1.494.000,00			
	OUTROS SERVIÇOS DE TERCEIROS - PESSOA FÍSICA		3.3.90.36.00	200.000,00			
	OUTROS SERVIÇOS DE TERCEIROS - PESSOA JURÍDICA		3.3.90.39.00	500.000,00			
4	DESPESAS DE CAPIT					20.000,00	
4	INVESTIMENTOS				20.000,00		
	EQUIPAMENTOS E MATERIAL PERMANENTE		4.4.90.52.00	20.000,00			
AÇÕES FINANCIADAS PELO PISO FIXO DE MÉDIA COMPLEXIDADE - PAEFI	08.244.0138.2150.0000						130.000,00
3	DESPESAS CORREN'					130.000,00	
1	PESSOAL E ENCARGOS SOCIAIS				60.000,00		
	CONTRATAÇÃO POR TEMPO DETERMINADO		3.1.90.04.00	50.000,00			
	OBRIGAÇÕES PATRONAIS		3.1.90.13.00	10.000,00			
3	OUTRAS DESPESAS CORRENTES				70.000,00		
	MATERIAL DE CONSUMO		3.3.90.30.00	20.000,00			
	OUTROS SERVIÇOS DE TERCEIROS - PESSOA FÍSICA		3.3.90.36.00	20.000,00			
	OUTROS SERVIÇOS DE TERCEIROS - PESSOA JURÍDICA		3.3.90.39.00	30.000,00			
MANUTENÇÃO DOS PROGRAMAS IGD - PBF	08.244.1002.2151.0000						723.000,00
3	DESPESAS CORREN'					703.000,00	
1	PESSOAL E ENCARGOS SOCIAIS				23.000,00		
	CONTRATAÇÃO POR TEMPO DETERMINADO		3.1.90.04.00	20.000,00			
	OBRIGAÇÕES PATRONAIS		3.1.90.13.00	3.000,00			

**PREFEITURA MUNICIPAL DE CAMETÁ**

AV. GENTIL BITENCOURT - CNPJ:05105283/0001-50

Orçamento Programa - Exercício de 2024

Page 49

**QUADRO AUXILIAR DE DETALHAMENTO DA DESPESA**

Lei: 1, Data: 23/12/2020

PODER	02	PODER EXECUTIVO
ORGÃO	18	FUNDO MUNICIPAL DE ASSIST. SOCIAL
UNIDADE	00	FUNDO MUNICIPAL DE ASSIST. SOCIAL

Aplicacao Programada	Proj/Ativ	Finalidade	Categoria	Detalhada	TotalGrupo	Total Categ.	Total Func.
		F.R. - C.A.					
MANUTENÇÃO DOS PROGRAMAS IGD - PBF	08.244.1002.2151.0000						723.000,00
3	DESPESAS CORREN'					703.000,00	
3	OUTRAS DESPESAS CORRENTES				680.000,00		
	MATERIAL DE CONSUMO		3.3.90.30.00	450.000,00			
	OUTROS SERVIÇOS DE TERCEIROS - PESSOA FÍSICA		3.3.90.36.00	130.000,00			
	OUTROS SERVIÇOS DE TERCEIROS - PESSOA JURÍDICA		3.3.90.39.00	100.000,00			
4	DESPESAS DE CAPIT					20.000,00	
4	INVESTIMENTOS				20.000,00		
	EQUIPAMENTOS E MATERIAL PERMANENTE		4.4.90.52.00	20.000,00			
MANUTENÇÃO DO PROGRAMA IGD - SUAS	08.244.1002.2152.0000						410.000,00
3	DESPESAS CORREN'					410.000,00	
1	PESSOAL E ENCARGOS SOCIAIS				50.000,00		
	CONTRATAÇÃO POR TEMPO DETERMINADO		3.1.90.04.00	40.000,00			
	OBRIGAÇÕES PATRONAIS		3.1.90.13.00	10.000,00			
3	OUTRAS DESPESAS CORRENTES				360.000,00		
	MATERIAL DE CONSUMO		3.3.90.30.00	250.000,00			
	OUTROS SERVIÇOS DE TERCEIROS - PESSOA FÍSICA		3.3.90.36.00	70.000,00			
	OUTROS SERVIÇOS DE TERCEIROS - PESSOA JURÍDICA		3.3.90.39.00	40.000,00			
<b>TOTAL</b>							<b>6.189.000,00</b>

**PREFEITURA MUNICIPAL DE CAMETÁ**

AV. GENTIL BITENCOURT - CNPJ:05105283/0001-50

Orçamento Programa - Exercício de 2024

Page 50

**QUADRO AUXILIAR DE DETALHAMENTO DA DESPESA**

Lei: 1, Data: 23/12/2020

PODER	02	PODER EXECUTIVO
ORGÃO	18	FUNDO MUNICIPAL DE ASSIST. SOCIAL
UNIDADE	01	SEMAS – SECRETARIA MUNICIPAL DE ASSISTÊNCIA SOCIAL

Aplicacao Programada	Proj/Ativ	Finalidade	Categoria	Detalhada	TotalGrupo	Total Categ.	Total Func.
		F.R. - C.A.					
MANUTENÇÃO SECRETARIA MUNICIPAL DE ASSISTENCIA SOCIAL	08.122.0052.2019.0000						9.772.000,00
3	DESPESAS CORREN'					9.672.000,00	
1	PESSOAL E ENCARGOS SOCIAIS				6.406.000,00		
	CONTRATAÇÃO POR TEMPO DETERMINADO		3.1.90.04.00	4.200.000,00			
	VENCIMENTOS E VANTAGENS FIXAS - PESSOAL CIVIL		3.1.90.11.00	1.200.000,00			
	OBRIGAÇÕES PATRONAIS		3.1.90.13.00	1.000.000,00			
	OUTRAS DESPESAS VARIÁVEIS - PESSOAL CIVIL		3.1.90.16.00	3.000,00			
	DESPESAS DE EXERCÍCIOS ANTERIORES		3.1.90.92.00	3.000,00			
3	OUTRAS DESPESAS CORRENTES				3.266.000,00		
	DIÁRIAS - CIVIL		3.3.90.14.00	10.000,00			
	MATERIAL DE CONSUMO		3.3.90.30.00	2.000.000,00			
	MATERIAL, BEM OU SERVIÇO PARA DISTRIBUIÇÃO GRATUITA		3.3.90.32.00	100.000,00			
	PASSAGENS E DESPESAS COM LOCOMOÇÃO		3.3.90.33.00	3.000,00			
	SERVIÇOS DE CONSULTORIA		3.3.90.35.00	120.000,00			
	OUTROS SERVIÇOS DE TERCEIROS - PESSOA FÍSICA		3.3.90.36.00	200.000,00			
	OUTROS SERVIÇOS DE TERCEIROS – PESSOA JURÍDICA		3.3.90.39.00	800.000,00			
	SERVIÇOS DE TECNOLOGIA DA INFORMAÇÃO E COMUNICAÇÃO		3.3.90.40.00	30.000,00			
	DESPESAS DE EXERCÍCIOS ANTERIORES		3.3.90.92.00	3.000,00			
4	DESPESAS DE CAPIT					100.000,00	
4	INVESTIMENTOS				100.000,00		
	EQUIPAMENTOS E MATERIAL PERMANENTE		4.4.90.52.00	100.000,00			
IMPLEMENTAÇÃO DO CONSELHO MUNICIPAL DA PESSOA COM DEFICIENCIA	08.124.0011.2020.0000						12.000,00
3	DESPESAS CORREN'					9.000,00	
3	OUTRAS DESPESAS CORRENTES				9.000,00		
	MATERIAL DE CONSUMO		3.3.90.30.00	3.000,00			
	OUTROS SERVIÇOS DE TERCEIROS - PESSOA FÍSICA		3.3.90.36.00	3.000,00			
	OUTROS SERVIÇOS DE TERCEIROS – PESSOA JURÍDICA		3.3.90.39.00	3.000,00			
4	DESPESAS DE CAPIT					3.000,00	
4	INVESTIMENTOS				3.000,00		
	EQUIPAMENTOS E MATERIAL PERMANENTE		4.4.90.52.00	3.000,00			
MANUTENÇÃO CONSELHO MUNICIPAL DE ASSISTENCIA SOCIAL	08.124.0011.2021.0000						12.000,00
3	DESPESAS CORREN'					12.000,00	
3	OUTRAS DESPESAS CORRENTES				12.000,00		
	DIÁRIAS - CIVIL		3.3.90.14.00	3.000,00			
	MATERIAL DE CONSUMO		3.3.90.30.00	3.000,00			
	OUTROS SERVIÇOS DE TERCEIROS - PESSOA FÍSICA		3.3.90.36.00	3.000,00			
	OUTROS SERVIÇOS DE TERCEIROS – PESSOA JURÍDICA		3.3.90.39.00	3.000,00			
IMPLEMENTAÇÃO DO CONSELHO MUNICIPAL DE HABITAÇÃO	08.124.0515.2022.0000						9.000,00
3	DESPESAS CORREN'					9.000,00	
3	OUTRAS DESPESAS CORRENTES				9.000,00		
	MATERIAL DE CONSUMO		3.3.90.30.00	3.000,00			
	OUTROS SERVIÇOS DE TERCEIROS - PESSOA FÍSICA		3.3.90.36.00	3.000,00			
	OUTROS SERVIÇOS DE TERCEIROS – PESSOA JURÍDICA		3.3.90.39.00	3.000,00			

**PREFEITURA MUNICIPAL DE CAMETÁ**

AV. GENTIL BITENCOURT - CNPJ:05105283/0001-50

Orçamento Programa - Exercício de 2024

Page 51

**QUADRO AUXILIAR DE DETALHAMENTO DA DESPESA**

Lei: 1, Data: 23/12/2020

PODER	02	PODER EXECUTIVO
ORGÃO	18	FUNDO MUNICIPAL DE ASSIST. SOCIAL
UNIDADE	01	SEMAS – SECRETARIA MUNICIPAL DE ASSISTÊNCIA SOCIAL

Aplicacao Programada	Proj/Ativ	Finalidade	Categoria	Detalhada	TotalGrupo	Total Categ.	Total Func.
		F.R. - C.A.					
IMPLEMENTAÇÃO REDE ATENDIMENTO ÀS MULHERES EM SITUAÇÃO DE VIOLÊNCIA DOMÉSTICA	08.244.0156.2023.0000						28.000,00
3	DESPESAS CORREN'					25.000,00	
3	OUTRAS DESPESAS CORRENTES				25.000,00		
	MATERIAL DE CONSUMO		3.3.90.30.00	5.000,00			
	PASSAGENS E DESPESAS COM LOCOMOÇÃO		3.3.90.33.00	5.000,00			
	OUTROS SERVIÇOS DE TERCEIROS - PESSOA FÍSICA		3.3.90.36.00	5.000,00			
	OUTROS SERVIÇOS DE TERCEIROS – PESSOA JURÍDICA		3.3.90.39.00	5.000,00			
	OUTROS AUXÍLIOS FINANCEIROS A PESSOAS FÍSICAS		3.3.90.48.00	5.000,00			
4	DESPESAS DE CAPIT					3.000,00	
4	INVESTIMENTOS				3.000,00		
	EQUIPAMENTOS E MATERIAL PERMANENTE		4.4.90.52.00	3.000,00			
AÇÕES VOLTADAS À PROMOÇÃO E PROTEÇÃO DA MULHER NA SOCIEDADE	08.244.0156.2024.0000						18.000,00
3	DESPESAS CORREN'					15.000,00	
3	OUTRAS DESPESAS CORRENTES				15.000,00		
	MATERIAL DE CONSUMO		3.3.90.30.00	3.000,00			
	MATERIAL, BEM OU SERVIÇO PARA DISTRIBUIÇÃO GRATUITA		3.3.90.32.00	3.000,00			
	OUTROS SERVIÇOS DE TERCEIROS - PESSOA FÍSICA		3.3.90.36.00	3.000,00			
	OUTROS SERVIÇOS DE TERCEIROS – PESSOA JURÍDICA		3.3.90.39.00	3.000,00			
	OUTROS AUXÍLIOS FINANCEIROS A PESSOAS FÍSICAS		3.3.90.48.00	3.000,00			
4	DESPESAS DE CAPIT					3.000,00	
4	INVESTIMENTOS				3.000,00		
	EQUIPAMENTOS E MATERIAL PERMANENTE		4.4.90.52.00	3.000,00			
<b>TOTAL</b>							<b>9.851.000,00</b>



**PREFEITURA MUNICIPAL DE CAMETÁ**

AV. GENTIL BITENCOURT - CNPJ:05105283/0001-50

Orçamento Programa - Exercício de 2024

Page 52

**QUADRO AUXILIAR DE DETALHAMENTO DA DESPESA**

Lei: 1, Data: 23/12/2020

PODER	02	PODER EXECUTIVO
ORGÃO	19	FUNDO MUNICIPAL DE MEIO AMBIENTE
UNIDADE	00	FUNDO MUNICIPAL DE MEIO AMBIENTE

Aplicacao Programada	Proj/Ativ	Finalidade	Categoria	Detalhada	TotalGrupo	Total Categ.	Total Func.
		F.R. - C.A.					
IMPLEM. POLÍTICA MUN. GESTÃO DE RESÍDUOS SÓLIDOS	18.541.0123.2061.0000						100.000,00
4	DESPESAS DE CAPIT					100.000,00	
4	INVESTIMENTOS				100.000,00		
	AQUISIÇÃO DE IMÓVEIS		4.4.90.61.00	100.000,00			
CONSERVAÇÃO DO HORTO MUNICIPAL	18.541.0150.2275.0000						16.000,00
3	DESPESAS CORREN'					16.000,00	
3	OUTRAS DESPESAS CORRENTES				16.000,00		
	MATERIAL DE CONSUMO		3.3.90.30.00	3.000,00			
	OUTROS SERVIÇOS DE TERCEIROS - PESSOA FÍSICA		3.3.90.36.00	3.000,00			
	OUTROS SERVIÇOS DE TERCEIROS - PESSOA JURÍDICA		3.3.90.39.00	10.000,00			
REVITALIZAÇÃO/ MANUTENÇÃO FÁBRICA DE COMPOSTAGEM E RECICLAGEM DE LIXO	18.541.0154.2277.0000						40.000,00
3	DESPESAS CORREN'					30.000,00	
3	OUTRAS DESPESAS CORRENTES				30.000,00		
	MATERIAL DE CONSUMO		3.3.90.30.00	10.000,00			
	OUTROS SERVIÇOS DE TERCEIROS - PESSOA FÍSICA		3.3.90.36.00	10.000,00			
	OUTROS SERVIÇOS DE TERCEIROS - PESSOA JURÍDICA		3.3.90.39.00	10.000,00			
4	DESPESAS DE CAPIT					10.000,00	
4	INVESTIMENTOS				10.000,00		
	EQUIPAMENTOS E MATERIAL PERMANENTE		4.4.90.52.00	10.000,00			
MANUTENÇÃO DO PLANO MUNICIPAL GESTÃO INTEGRADA RESÍDUOS SÓLIDOS	18.542.0154.2278.0000						9.000,00
3	DESPESAS CORREN'					9.000,00	
3	OUTRAS DESPESAS CORRENTES				9.000,00		
	MATERIAL DE CONSUMO		3.3.90.30.00	3.000,00			
	OUTROS SERVIÇOS DE TERCEIROS - PESSOA FÍSICA		3.3.90.36.00	3.000,00			
	OUTROS SERVIÇOS DE TERCEIROS - PESSOA JURÍDICA		3.3.90.39.00	3.000,00			
AÇÕES VOLTADAS À RECUPERAÇÃO DE ÁREAS DEGRADADAS, FUROS E IGARAPÊS	18.542.0620.2279.0000						9.000,00
3	DESPESAS CORREN'					9.000,00	
3	OUTRAS DESPESAS CORRENTES				9.000,00		
	MATERIAL DE CONSUMO		3.3.90.30.00	3.000,00			
	OUTROS SERVIÇOS DE TERCEIROS - PESSOA FÍSICA		3.3.90.36.00	3.000,00			
	OUTROS SERVIÇOS DE TERCEIROS - PESSOA JURÍDICA		3.3.90.39.00	3.000,00			
<b>TOTAL</b>							<b>174.000,00</b>

**PREFEITURA MUNICIPAL DE CAMETÁ**

AV. GENTIL BITENCOURT - CNPJ:05105283/0001-50

Orçamento Programa - Exercício de 2024

Page 53

**QUADRO AUXILIAR DE DETALHAMENTO DA DESPESA**

Lei: 1, Data: 23/12/2020

PODER	02	PODER EXECUTIVO
ORGÃO	20	SUPERINTENDÊNCIA MUNICIPAL DE TRÂNSITO E TRANSPORTE
UNIDADE	00	SUPERINTENDENCIA MUNICIPAL DE TRÂNSITO - SMUTT

Aplicacao Programada	Proj/Ativ	Finalidade	Categoria	Detalhada	TotalGrupo	Total Categ.	Total Func.
		F.R. - C.A.					
REFORMA E AMPLIAÇÃO DO PRÉDIO DO SMUTT	04.122.0052.1703.0000						100.000,00
4	DESPESAS DE CAPIT					100.000,00	
4	INVESTIMENTOS				100.000,00		
	OBRAS E INSTALAÇÕES		4.4.90.51.00	100.000,00			
MANUTENÇÃO E OPERACIONALIZAÇÃO DO SISTEMA DE TRÂNSITO	26.122.0052.2154.0000						3.440.000,00
3	DESPESAS CORREN'					1.790.000,00	
1	PESSOAL E ENCARGOS SOCIAIS				502.000,00		
	CONTRATAÇÃO POR TEMPO DETERMINADO		3.1.90.04.00	350.000,00			
	VENCIMENTOS E VANTAGENS FIXAS - PESSOAL CIVIL		3.1.90.11.00	100.000,00			
	OBRIGAÇÕES PATRONAIS		3.1.90.13.00	50.000,00			
	OUTRAS DESPESAS VARIÁVEIS - PESSOAL CIVIL		3.1.90.16.00	2.000,00			
3	OUTRAS DESPESAS CORRENTES				1.288.000,00		
	DIÁRIAS - CIVIL		3.3.90.14.00	5.000,00			
	MATERIAL DE CONSUMO		3.3.90.30.00	300.000,00			
	PASSAGENS E DESPESAS COM LOCOMOÇÃO		3.3.90.33.00	3.000,00			
	OUTROS SERVIÇOS DE TERCEIROS - PESSOA FÍSICA		3.3.90.36.00	100.000,00			
	OUTROS SERVIÇOS DE TERCEIROS - PESSOA JURÍDICA		3.3.90.39.00	800.000,00			
	OUTROS SERVIÇOS DE TERCEIROS - PESSOA JURÍDICA		3.3.90.39.00	80.000,00			
4	DESPESAS DE CAPIT					1.650.000,00	
4	INVESTIMENTOS				1.650.000,00		
	OBRAS E INSTALAÇÕES		4.4.90.51.00	1.500.000,00			
	OBRAS E INSTALAÇÕES		4.4.90.51.00	150.000,00			
MANUTENÇÃO DO DEPARTAMENTO DE EDUCAÇÃO NO TRÂNSITO	26.122.0052.2259.0000						120.000,00
3	DESPESAS CORREN'					120.000,00	
3	OUTRAS DESPESAS CORRENTES				120.000,00		
	MATERIAL DE CONSUMO		3.3.90.30.00	100.000,00			
	OUTROS SERVIÇOS DE TERCEIROS - PESSOA FÍSICA		3.3.90.36.00	10.000,00			
	OUTROS SERVIÇOS DE TERCEIROS - PESSOA JURÍDICA		3.3.90.39.00	10.000,00			
<b>TOTAL</b>							<b>3.660.000,00</b>



**QUADRO AUXILIAR DE DETALHAMENTO DA DESPESA**

Lei: 1, Data: 23/12/2020

PODER	02	PODER EXECUTIVO
ORGÃO	20	SUPERINTENDÊNCIA MUNICIPAL DE TRÂNSITO E TRANSPORTE
UNIDADE	01	FUNDO DE MANUTENÇÃO DO TRANSITO MUNICIPAL - FMTM

Aplicacao Programada	Proj/Ativ	Finalidade	Categoria	Detalhada	TotalGrupo	Total Categ.	Total Func.
		F.R. - C.A.					
MANUTENÇÃO DO CONSELHO MUNICIPAL DE TRANSITO	04.124.0055.2153.0000						9.000,00
3	DESPESAS CORREN'					9.000,00	
3	OUTRAS DESPESAS CORRENTES				9.000,00		
	MATERIAL DE CONSUMO		3.3.90.30.00	3.000,00			
	OUTROS SERVIÇOS DE TERCEIROS - PESSOA FÍSICA		3.3.90.36.00	3.000,00			
	OUTROS SERVIÇOS DE TERCEIROS - PESSOA JURÍDICA		3.3.90.39.00	3.000,00			
MANUTENÇÃO SERVIÇOS ADMINISTRATIVOS - SMUTT	26.122.0052.2155.0000						3.260.000,00
3	DESPESAS CORREN'					3.160.000,00	
1	PESSOAL E ENCARGOS SOCIAIS				2.502.000,00		
	CONTRATAÇÃO POR TEMPO DETERMINADO		3.1.90.04.00	200.000,00			
	VENCIMENTOS E VANTAGENS FIXAS - PESSOAL CIVIL		3.1.90.11.00	2.000.000,00			
	OBRIGAÇÕES PATRONAIS		3.1.90.13.00	300.000,00			
	OUTRAS DESPESAS VARIÁVEIS - PESSOAL CIVIL		3.1.90.16.00	2.000,00			
3	OUTRAS DESPESAS CORRENTES				658.000,00		
	DIÁRIAS - CIVIL		3.3.90.14.00	30.000,00			
	MATERIAL DE CONSUMO		3.3.90.30.00	200.000,00			
	PASSAGENS E DESPESAS COM LOCOMOÇÃO		3.3.90.33.00	3.000,00			
	SERVIÇOS DE CONSULTORIA		3.3.90.35.00	100.000,00			
	OUTROS SERVIÇOS DE TERCEIROS - PESSOA FÍSICA		3.3.90.36.00	100.000,00			
	OUTROS SERVIÇOS DE TERCEIROS - PESSOA JURÍDICA		3.3.90.39.00	200.000,00			
	SERVIÇOS DE TECNOLOGIA DA INFORMAÇÃO E COMUNICAÇÃO		3.3.90.40.00	20.000,00			
	INDENIZAÇÕES E RESTITUIÇÕES		3.3.90.93.00	5.000,00			
4	DESPESAS DE CAPIT					100.000,00	
4	INVESTIMENTOS				100.000,00		
	EQUIPAMENTOS E MATERIAL PERMANENTE		4.4.90.52.00	100.000,00			
CONTRIBUIÇÃO AO PASEP	26.122.0052.2156.0000						10.000,00
3	DESPESAS CORREN'					10.000,00	
3	OUTRAS DESPESAS CORRENTES				10.000,00		
	OBRIGAÇÕES TRIBUTÁRIAS E CONTRIBUTIVAS		3.3.90.47.00	10.000,00			
MANUTENÇÃO DO CONTROLE INTERNO - SMUTT	26.124.0055.2157.0000						100.000,00
3	DESPESAS CORREN'					100.000,00	
1	PESSOAL E ENCARGOS SOCIAIS				70.000,00		
	VENCIMENTOS E VANTAGENS FIXAS - PESSOAL CIVIL		3.1.90.11.00	60.000,00			
	OBRIGAÇÕES PATRONAIS		3.1.90.13.00	10.000,00			
3	OUTRAS DESPESAS CORRENTES				30.000,00		
	MATERIAL DE CONSUMO		3.3.90.30.00	10.000,00			
	OUTROS SERVIÇOS DE TERCEIROS - PESSOA FÍSICA		3.3.90.36.00	10.000,00			
	OUTROS SERVIÇOS DE TERCEIROS - PESSOA JURÍDICA		3.3.90.39.00	10.000,00			
DESPESAS COM COMUNICAÇÃO E PUBLICIDADE - SMUTT	26.131.0052.2158.0000						30.000,00
3	DESPESAS CORREN'					30.000,00	
3	OUTRAS DESPESAS CORRENTES				30.000,00		
	MATERIAL DE CONSUMO		3.3.90.30.00	10.000,00			
	OUTROS SERVIÇOS DE TERCEIROS - PESSOA FÍSICA		3.3.90.36.00	10.000,00			
	OUTROS SERVIÇOS DE TERCEIROS - PESSOA JURÍDICA		3.3.90.39.00	10.000,00			



# PREFEITURA MUNICIPAL DE CAMETÁ

AV. GENTIL BITENCOURT - CNPJ:05105283/0001-50

Orçamento Programa - Exercício de 2024

Page 55

## QUADRO AUXILIAR DE DETALHAMENTO DA DESPESA

Lei: 1, Data: 23/12/2020

PODER	02	PODER EXECUTIVO
ORGÃO	20	SUPERINTENDÊNCIA MUNICIPAL DE TRÂNSITO E TRANSPORTE
UNIDADE	01	FUNDO DE MANUTENÇÃO DO TRANSITO MUNICIPAL - FMTM

Aplicacao Programada	Proj/Ativ	Finalidade	Categoria	Detalhada	TotalGrupo	Total Categ.	Total Func.
----------------------	-----------	------------	-----------	-----------	------------	--------------	-------------

F.R. - C.A.

DESPESAS COM COMUNICAÇÃO E PUBLICIDADE - SMUTT	26.131.0052.2158.0000						30.000,00
--	-----------------------	--	--	--	--	--	-----------

TOTAL							3.409.000,00
-------	--	--	--	--	--	--	--------------



# PREFEITURA MUNICIPAL DE CAMETÁ

AV. GENTIL BITENCOURT - CNPJ:05105283/0001-50

Orçamento Programa - Exercício de 2024

Page 56

## QUADRO AUXILIAR DE DETALHAMENTO DA DESPESA

Lei: 1, Data: 23/12/2020

PODER	02	PODER EXECUTIVO
ORGÃO	21	SERVIÇO AUTÔNOMO DE ÁGUA E ESGOTO - SAAE
UNIDADE	00	SERVIÇO AUTÔNOMO DE ÁGUA E ESGOTO - SAAE

Aplicacao Programada	Proj/Ativ	Finalidade	Categoria	Detalhada	TotalGrupo	Total Categ.	Total Func.
		F.R. - C.A.					
MANUTENÇÃO SERVIÇOS ADMINISTRATIVOS DO SAAE	17.122.0052.2159.0000						1.279.250,00
3	DESPESAS CORREN'					1.259.250,00	
1	PESSOAL E ENCARGOS SOCIAIS				808.250,00		
	CONTRATAÇÃO POR TEMPO DETERMINADO		3.1.90.04.00	50.000,00			
	VENCIMENTOS E VANTAGENS FIXAS - PESSOAL CIVIL		3.1.90.11.00	600.000,00			
	OBRIGAÇÕES PATRONAIS		3.1.90.13.00	150.000,00			
	OUTRAS DESPESAS VARIÁVEIS - PESSOAL CIVIL		3.1.90.16.00	3.000,00			
	DESPESAS DE EXERCÍCIOS ANTERIORES		3.1.90.92.00	5.250,00			
3	OUTRAS DESPESAS CORRENTES				451.000,00		
	DIÁRIAS - CIVIL		3.3.90.14.00	5.000,00			
	MATERIAL DE CONSUMO		3.3.90.30.00	100.000,00			
	PASSAGENS E DESPESAS COM LOCOMOÇÃO		3.3.90.33.00	3.000,00			
	SERVIÇOS DE CONSULTORIA		3.3.90.35.00	70.000,00			
	OUTROS SERVIÇOS DE TERCEIROS - PESSOA FÍSICA		3.3.90.36.00	10.000,00			
	OUTROS SERVIÇOS DE TERCEIROS - PESSOA JURÍDICA		3.3.90.39.00	250.000,00			
	SERVIÇOS DE TECNOLOGIA DA INFORMAÇÃO E COMUNICAÇÃO		3.3.90.40.00	10.000,00			
	DESPESAS DE EXERCÍCIOS ANTERIORES		3.3.90.92.00	3.000,00			
4	DESPESAS DE CAPIT					20.000,00	
4	INVESTIMENTOS				20.000,00		
	EQUIPAMENTOS E MATERIAL PERMANENTE		4.4.90.52.00	20.000,00			
MANUTENÇÃO DOS SERVIÇOS DE TRANSPORTE - SAAE	17.122.0611.2160.0000						9.000,00
3	DESPESAS CORREN'					9.000,00	
3	OUTRAS DESPESAS CORRENTES				9.000,00		
	MATERIAL DE CONSUMO		3.3.90.30.00	3.000,00			
	OUTROS SERVIÇOS DE TERCEIROS - PESSOA FÍSICA		3.3.90.36.00	3.000,00			
	OUTROS SERVIÇOS DE TERCEIROS - PESSOA JURÍDICA		3.3.90.39.00	3.000,00			
OBRIGAÇÕES TRIBUTÁRIAS E CONTRIBUTIVAS	17.122.1312.2161.0000						20.000,00
3	DESPESAS CORREN'					20.000,00	
3	OUTRAS DESPESAS CORRENTES				20.000,00		
	OBRIGAÇÕES TRIBUTÁRIAS E CONTRIBUTIVAS		3.3.90.47.00	20.000,00			
MANUTENÇÃO DO CONTROLE INTERNO - SAAE	17.124.0055.2162.0000						70.000,00
3	DESPESAS CORREN'					70.000,00	
1	PESSOAL E ENCARGOS SOCIAIS				35.000,00		
	VENCIMENTOS E VANTAGENS FIXAS - PESSOAL CIVIL		3.1.90.11.00	30.000,00			
	OBRIGAÇÕES PATRONAIS		3.1.90.13.00	5.000,00			
3	OUTRAS DESPESAS CORRENTES				35.000,00		
	MATERIAL DE CONSUMO		3.3.90.30.00	10.000,00			
	OUTROS SERVIÇOS DE TERCEIROS - PESSOA FÍSICA		3.3.90.36.00	5.000,00			
	OUTROS SERVIÇOS DE TERCEIROS - PESSOA JURÍDICA		3.3.90.39.00	20.000,00			
DESPESAS COM COMUNICAÇÃO E PUBLICIDADE - SAAE	17.131.0059.2163.0000						9.000,00
3	DESPESAS CORREN'					9.000,00	



**QUADRO AUXILIAR DE DETALHAMENTO DA DESPESA**

Lei: 1, Data: 23/12/2020

PODER	02	PODER EXECUTIVO
ORGÃO	21	SERVIÇO AUTÔNOMO DE ÁGUA E ESGOTO - SAAE
UNIDADE	00	SERVIÇO AUTÔNOMO DE ÁGUA E ESGOTO - SAAE

Aplicacao Programada	Proj/Ativ	Finalidade	Categoria	Detalhada	TotalGrupo	Total Categ.	Total Func.
		F.R. - C.A.					
DESPESAS COM COMUNICAÇÃO E PUBLICIDADE - SAAE	17.131.0059.2163.0000						9.000,00
3	DESPESAS CORREN'					9.000,00	
3	OUTRAS DESPESAS CORRENTES				9.000,00		
	MATERIAL DE CONSUMO		3.3.90.30.00	3.000,00			
	OUTROS SERVIÇOS DE TERCEIROS - PESSOA FÍSICA		3.3.90.36.00	3.000,00			
	OUTROS SERVIÇOS DE TERCEIROS - PESSOA JURÍDICA		3.3.90.39.00	3.000,00			
CONSTRUÇÃO E AMPLIAÇÃO SISTEMA DE ABASTECIMENTO DE ÁGUA	17.512.0611.1028.0000						1.000.000,00
4	DESPESAS DE CAPIT					1.000.000,00	
4	INVESTIMENTOS				1.000.000,00		
	OBRAS E INSTALAÇÕES		4.4.90.51.00	1.000.000,00			
AMPLIAÇÃO, REAPARELHAMENTO SISTEMA DE DISTRIBUIÇÃO DE ÁGUA	17.512.0611.1029.0000						500.000,00
4	DESPESAS DE CAPIT					500.000,00	
4	INVESTIMENTOS				500.000,00		
	OBRAS E INSTALAÇÕES		4.4.90.51.00	500.000,00			
MANUT. E OPERAÇÃO DO SISTEMA DE ABASTECIMENTO DE ÁGUA	17.512.0611.2164.0000						2.638.000,00
3	DESPESAS CORREN'					2.338.000,00	
1	PESSOAL E ENCARGOS SOCIAIS				976.000,00		
	CONTRATAÇÃO POR TEMPO DETERMINADO		3.1.90.04.00	700.000,00			
	VENCIMENTOS E VANTAGENS FIXAS - PESSOAL CIVIL		3.1.90.11.00	100.000,00			
	OBRIGAÇÕES PATRONAIS		3.1.90.13.00	170.000,00			
	OUTRAS DESPESAS VARIÁVEIS - PESSOAL CIVIL		3.1.90.16.00	3.000,00			
	DESPESAS DE EXERCÍCIOS ANTERIORES		3.1.90.92.00	3.000,00			
3	OUTRAS DESPESAS CORRENTES				1.362.000,00		
	DIÁRIAS - CIVIL		3.3.90.14.00	3.000,00			
	MATERIAL DE CONSUMO		3.3.90.30.00	100.000,00			
	PASSAGENS E DESPESAS COM LOCOMOÇÃO		3.3.90.33.00	3.000,00			
	OUTROS SERVIÇOS DE TERCEIROS - PESSOA FÍSICA		3.3.90.36.00	10.000,00			
	OUTROS SERVIÇOS DE TERCEIROS - PESSOA JURÍDICA		3.3.90.39.00	1.246.000,00			
4	DESPESAS DE CAPIT					300.000,00	
4	INVESTIMENTOS				300.000,00		
	EQUIPAMENTOS E MATERIAL PERMANENTE		4.4.90.52.00	300.000,00			
IMPLANTAÇÃO DO SISTEMA DE ESGOTO SANITÁRIO	17.512.0611.2165.0000						112.000,00
3	DESPESAS CORREN'					12.000,00	
3	OUTRAS DESPESAS CORRENTES				12.000,00		
	MATERIAL DE CONSUMO		3.3.90.30.00	3.000,00			
	OUTROS SERVIÇOS DE TERCEIROS - PESSOA FÍSICA		3.3.90.36.00	3.000,00			
	OUTROS SERVIÇOS DE TERCEIROS - PESSOA JURÍDICA		3.3.90.39.00	3.000,00			
	OUTROS SERVIÇOS DE TERCEIROS - PESSOA JURÍDICA		3.3.90.39.00	3.000,00			
4	DESPESAS DE CAPIT					100.000,00	
4	INVESTIMENTOS				100.000,00		
	OBRAS E INSTALAÇÕES		4.4.90.51.00	100.000,00			



# PREFEITURA MUNICIPAL DE CAMETÁ

AV. GENTIL BITENCOURT - CNPJ:05105283/0001-50

Orçamento Programa - Exercício de 2024

Page 58

## QUADRO AUXILIAR DE DETALHAMENTO DA DESPESA

Lei: 1, Data: 23/12/2020

PODER	02	PODER EXECUTIVO
ORGÃO	21	SERVIÇO AUTÔNOMO DE ÁGUA E ESGOTO - SAAE
UNIDADE	00	SERVIÇO AUTÔNOMO DE ÁGUA E ESGOTO - SAAE

Aplicacao Programada	Proj/Ativ	Finalidade	Categoria	Detalhada	TotalGrupo	Total Categ.	Total Func.
		F.R. - C.A.					

TOTAL							5.637.250,00
-------	--	--	--	--	--	--	--------------

**PREFEITURA MUNICIPAL DE CAMETÁ**

AV. GENTIL BITENCOURT - CNPJ:05105283/0001-50

Orçamento Programa - Exercício de 2024

Page 59

**QUADRO AUXILIAR DE DETALHAMENTO DA DESPESA**

Lei: 1, Data: 23/12/2020

PODER	02	PODER EXECUTIVO
ORGÃO	25	FUNDO MUNICIPAL DE CULTURA
UNIDADE	00	FUNDO MUNICIPAL DE CULTURA

Aplicacao Programada	Proj/Ativ	Finalidade	Categoria	Detalhada	TotalGrupo	Total Categ.	Total Func.
F.R. - C.A.							
MANUTENÇÃO CENTRO DE ARTES ESTAÇÃO CIDADANIA	13.122.0473.2285.0000						18.000,00
3	3	DESPESAS CORREN'				15.000,00	
	3	OUTRAS DESPESAS CORRENTES			15.000,00		
		MATERIAL DE CONSUMO	3.3.90.30.00	3.000,00			
		PREMIAÇÕES CULTURAIS, ARTÍSTICAS, CIENTÍFICAS, DESPORTI	3.3.90.31.00	3.000,00			
		PREMIAÇÕES CULTURAIS, ARTÍSTICAS, CIENTÍFICAS, DESPORTI	3.3.90.31.00	3.000,00			
		OUTROS SERVIÇOS DE TERCEIROS - PESSOA FÍSICA	3.3.90.36.00	3.000,00			
		OUTROS SERVIÇOS DE TERCEIROS - PESSOA JURÍDICA	3.3.90.39.00	3.000,00			
4	4	DESPESAS DE CAPIT				3.000,00	
	4	INVESTIMENTOS			3.000,00		
		EQUIPAMENTOS E MATERIAL PERMANENTE	4.4.90.52.00	3.000,00			
MANUTENÇÃO DAS ATIVIDADES CULTURAIS DA LEI PAULO GUSTAVO - SECULTD	13.122.0473.2413.0000						750.000,00
3	3	DESPESAS CORREN'				650.000,00	
	3	OUTRAS DESPESAS CORRENTES			650.000,00		
		MATERIAL DE CONSUMO	3.3.90.30.00	50.000,00			
		PREMIAÇÕES CULTURAIS, ARTÍSTICAS, CIENTÍFICAS, DESPORTI	3.3.90.31.00	200.000,00			
		OUTROS SERVIÇOS DE TERCEIROS - PESSOA FÍSICA	3.3.90.36.00	200.000,00			
		OUTROS SERVIÇOS DE TERCEIROS - PESSOA JURÍDICA	3.3.90.39.00	200.000,00			
4	4	DESPESAS DE CAPIT				100.000,00	
	4	INVESTIMENTOS			100.000,00		
		EQUIPAMENTOS E MATERIAL PERMANENTE	4.4.90.52.00	100.000,00			
MANUTENÇÃO E PRESERVAÇÃO DO PATRIMONIO HISTORICO MUNICIPAL	13.391.0052.2284.0000						33.000,00
3	3	DESPESAS CORREN'				23.000,00	
	3	OUTRAS DESPESAS CORRENTES			23.000,00		
		MATERIAL DE CONSUMO	3.3.90.30.00	3.000,00			
		OUTROS SERVIÇOS DE TERCEIROS - PESSOA FÍSICA	3.3.90.36.00	10.000,00			
		OUTROS SERVIÇOS DE TERCEIROS - PESSOA JURÍDICA	3.3.90.39.00	10.000,00			
4	4	DESPESAS DE CAPIT				10.000,00	
	4	INVESTIMENTOS			10.000,00		
		EQUIPAMENTOS E MATERIAL PERMANENTE	4.4.90.52.00	10.000,00			
MANUTENÇÃO DO FUNDO DE CULTURA	13.392.0473.2283.0000						290.000,00
3	3	DESPESAS CORREN'				270.000,00	
	1	PESSOAL E ENCARGOS SOCIAIS			72.000,00		
		CONTRATAÇÃO POR TEMPO DETERMINADO	3.1.90.04.00	10.000,00			
		VENCIMENTOS E VANTAGENS FIXAS - PESSOAL CIVIL	3.1.90.11.00	50.000,00			
		OBRIGAÇÕES PATRONAIS	3.1.90.13.00	10.000,00			
		OUTRAS DESPESAS VARIÁVEIS - PESSOAL CIVIL	3.1.90.16.00	2.000,00			
	3	OUTRAS DESPESAS CORRENTES			198.000,00		
		SUBVENÇÕES SOCIAIS	3.3.50.43.00	100.000,00			
		DIÁRIAS - CIVIL	3.3.90.14.00	3.000,00			
		MATERIAL DE CONSUMO	3.3.90.30.00	30.000,00			
		PASSAGENS E DESPESAS COM LOCOMOÇÃO	3.3.90.33.00	5.000,00			
		OUTROS SERVIÇOS DE TERCEIROS - PESSOA FÍSICA	3.3.90.36.00	20.000,00			
		OUTROS SERVIÇOS DE TERCEIROS - PESSOA JURÍDICA	3.3.90.39.00	20.000,00			
		SERVIÇOS DE TECNOLOGIA DA INFORMAÇÃO E COMUNICAÇÃO	3.3.90.40.00	20.000,00			





# PREFEITURA MUNICIPAL DE CAMETÁ

AV. GENTIL BITENCOURT - CNPJ:05105283/0001-50

Orçamento Programa - Exercício de 2024

Page 60

## QUADRO AUXILIAR DE DETALHAMENTO DA DESPESA

Lei: 1, Data: 23/12/2020

PODER	02	PODER EXECUTIVO
ORGÃO	25	FUNDO MUNICIPAL DE CULTURA
UNIDADE	00	FUNDO MUNICIPAL DE CULTURA

Aplicacao Programada	Proj/Ativ	Finalidade	Categoria	Detalhada	TotalGrupo	Total Categ.	Total Func.
		F.R. - C.A.					
MANUTENÇÃO DO FUNDO DE CULTURA	13.392.0473.2283.0000						290.000,00
4 DESPESAS DE CAPIT						20.000,00	
4 INVESTIMENTOS					20.000,00		
EQUIPAMENTOS E MATERIAL PERMANENTE			4.4.90.52.00	20.000,00			
TOTAL							1.091.000,00

**PREFEITURA MUNICIPAL DE CAMETÁ**

AV. GENTIL BITENCOURT - CNPJ:05105283/0001-50

Orçamento Programa - Exercício de 2024

Page 61

**QUADRO AUXILIAR DE DETALHAMENTO DA DESPESA**

Lei: 1, Data: 23/12/2020

PODER	02	PODER EXECUTIVO
ORGÃO	26	SECRETARIA MUNICIPAL DE AQUICULTURA E PESCA
UNIDADE	00	SECRETARIA MUNICIPAL DE AQUICULTURA E PESCA

Aplicacao Programada	Proj/Ativ	Finalidade	Categoria	Detalhada	TotalGrupo	Total Categ.	Total Func.
		F.R. - C.A.					
MANUTENÇÃO SECRETARIA MUNICIPAL DE AQUICULTURA E PESCA	20.606.0654.2077.0000						335.000,00
3	DESPESAS CORREN'					332.000,00	
1	PESSOAL E ENCARGOS SOCIAIS				270.000,00		
	VENCIMENTOS E VANTAGENS FIXAS - PESSOAL CIVIL		3.1.90.11.00	260.000,00			
	OBRIGAÇÕES PATRONAIS		3.1.90.13.00	10.000,00			
3	OUTRAS DESPESAS CORRENTES				62.000,00		
	SUBVENÇÕES SOCIAIS		3.3.50.43.00	50.000,00			
	MATERIAL DE CONSUMO		3.3.90.30.00	3.000,00			
	PASSAGENS E DESPESAS COM LOCOMOÇÃO		3.3.90.33.00	3.000,00			
	OUTROS SERVIÇOS DE TERCEIROS - PESSOA FÍSICA		3.3.90.36.00	3.000,00			
	OUTROS SERVIÇOS DE TERCEIROS - PESSOA JURÍDICA		3.3.90.39.00	3.000,00			
4	DESPESAS DE CAPIT					3.000,00	
4	INVESTIMENTOS				3.000,00		
	EQUIPAMENTOS E MATERIAL PERMANENTE		4.4.90.52.00	3.000,00			
MANUTENÇÃO DO PORGRAMA AQUICULTURA FAMILIAR	20.606.0654.2078.0000						309.000,00
3	DESPESAS CORREN'					306.000,00	
3	OUTRAS DESPESAS CORRENTES				306.000,00		
	MATERIAL DE CONSUMO		3.3.90.30.00	150.000,00			
	MATERIAL, BEM OU SERVIÇO PARA DISTRIBUIÇÃO GRATUITA		3.3.90.32.00	150.000,00			
	OUTROS SERVIÇOS DE TERCEIROS - PESSOA FÍSICA		3.3.90.36.00	3.000,00			
	OUTROS SERVIÇOS DE TERCEIROS - PESSOA JURÍDICA		3.3.90.39.00	3.000,00			
4	DESPESAS DE CAPIT					3.000,00	
4	INVESTIMENTOS				3.000,00		
	EQUIPAMENTOS E MATERIAL PERMANENTE		4.4.90.52.00	3.000,00			
MANUTENÇÃO DO DEPARTAMENTO DE AQUICULTURA E PESCA	20.608.0654.2079.0000						12.000,00
3	DESPESAS CORREN'					9.000,00	
3	OUTRAS DESPESAS CORRENTES				9.000,00		
	MATERIAL DE CONSUMO		3.3.90.30.00	3.000,00			
	OUTROS SERVIÇOS DE TERCEIROS - PESSOA FÍSICA		3.3.90.36.00	3.000,00			
	OUTROS SERVIÇOS DE TERCEIROS - PESSOA JURÍDICA		3.3.90.39.00	3.000,00			
4	DESPESAS DE CAPIT					3.000,00	
4	INVESTIMENTOS				3.000,00		
	EQUIPAMENTOS E MATERIAL PERMANENTE		4.4.90.52.00	3.000,00			
<b>TOTAL</b>							<b>656.000,00</b>

**PREFEITURA MUNICIPAL DE CAMETÁ**

AV. GENTIL BITENCOURT - CNPJ:05105283/0001-50

Orçamento Programa - Exercício de 2024

Page 62

**QUADRO AUXILIAR DE DETALHAMENTO DA DESPESA**

Lei: 1, Data: 23/12/2020

PODER	02	PODER EXECUTIVO
ORGÃO	34	FUNDAÇÃO CULTURAL CAMETAENSE - FUNCULT
UNIDADE	00	FUNDAÇÃO CULTURAL CAMETAENSE - FUNCULT

Aplicacao Programada	Proj/Ativ	Finalidade	Categoria	Detalhada	TotalGrupo	Total Categ.	Total Func.
		F.R. - C.A.					
INCENTIVO E APOIO A ATIVIDADES ARTISTICAS E CULTURAIS	13.122.0473.2400.0000						610.000,00
3	DESPESAS CORREN'					610.000,00	
3	OUTRAS DESPESAS CORRENTES				610.000,00		
	MATERIAL DE CONSUMO		3.3.90.30.00	300.000,00			
	OUTROS SERVIÇOS DE TERCEIROS - PESSOA FÍSICA		3.3.90.36.00	30.000,00			
	OUTROS SERVIÇOS DE TERCEIROS - PESSOA JURÍDICA		3.3.90.39.00	280.000,00			
IMPLANTAÇÃO E MANUTENÇÃO DA FUNDAÇÃO CULTURAL CAMETAENSE - FUNCULT	13.122.0473.2410.0000						360.000,00
3	DESPESAS CORREN'					320.000,00	
1	PESSOAL E ENCARGOS SOCIAIS				160.000,00		
	CONTRATAÇÃO POR TEMPO DETERMINADO		3.1.90.04.00	100.000,00			
	VENCIMENTOS E VANTAGENS FIXAS - PESSOAL CIVIL		3.1.90.11.00	30.000,00			
	OBRIGAÇÕES PATRONAIS		3.1.90.13.00	30.000,00			
3	OUTRAS DESPESAS CORRENTES				160.000,00		
	DIÁRIAS - CIVIL		3.3.90.14.00	10.000,00			
	MATERIAL DE CONSUMO		3.3.90.30.00	100.000,00			
	OUTROS SERVIÇOS DE TERCEIROS - PESSOA FÍSICA		3.3.90.36.00	30.000,00			
	OUTROS SERVIÇOS DE TERCEIROS - PESSOA JURÍDICA		3.3.90.39.00	20.000,00			
4	DESPESAS DE CAPIT					40.000,00	
4	INVESTIMENTOS				40.000,00		
	OBRAS E INSTALAÇÕES		4.4.90.51.00	20.000,00			
	EQUIPAMENTOS E MATERIAL PERMANENTE		4.4.90.52.00	20.000,00			
MANUTENÇÃO DA BIBLIOTECA MUNICIPAL	13.122.0473.2420.0000						65.000,00
3	DESPESAS CORREN'					65.000,00	
1	PESSOAL E ENCARGOS SOCIAIS				35.000,00		
	CONTRATAÇÃO POR TEMPO DETERMINADO		3.1.90.04.00	10.000,00			
	VENCIMENTOS E VANTAGENS FIXAS - PESSOAL CIVIL		3.1.90.11.00	20.000,00			
	OBRIGAÇÕES PATRONAIS		3.1.90.13.00	5.000,00			
3	OUTRAS DESPESAS CORRENTES				30.000,00		
	MATERIAL DE CONSUMO		3.3.90.30.00	10.000,00			
	OUTROS SERVIÇOS DE TERCEIROS - PESSOA FÍSICA		3.3.90.36.00	10.000,00			
	OUTROS SERVIÇOS DE TERCEIROS - PESSOA JURÍDICA		3.3.90.39.00	10.000,00			
<b>TOTAL</b>							<b>1.035.000,00</b>

EVANILDO ANDRADE FERREIRA  
CONTADOR  
185.001.612-72

VICTOR CORREA CASSIANO  
PREFEITO  
002.498.652-62

JOSÉ OSVALDO OLIVEIRA DE BARROS  
SECRETÁRIO MUNICIPAL DE PLANEJAMEN  
302.519.742-00



**Previsão da Receita**

**Lei: 1, Data: 23/12/2020**

Código	Especificação	F.R.	Desdobramento	SubCategoria Fonte	Categoria Econômica
1000.00.0.0	RECEITAS CORRENTES.	0.000.000			580.861.000,00
1100.00.0.0	IMPOSTOS, TAXAS E CONTRIBUIÇÕES DE MELHORIA	0.000.000		49.180.000,00	
1110.00.0.0	IMPOSTOS	0.000.000		47.860.000,00	
1112.00.0.0	IMPOSTOS SOBRE O PATRIMÔNIO	0.000.000	760.000,00		
1112.50.0.0	IMPOSTO SOBRE A PROPRIEDADE PREDIAL E TERRITORIAL URBANA	0.000.000	550.000,00		
1112.53.0.0	IMPOSTOS SOBRE TRANSMISSÃO "INTER VIVOS" DE BENS IMÓVEIS E D	0.000.000	210.000,00		
1113.00.0.0	IMPOSTOS SOBRE A RENDA E PROVENTOS DE QUALQUER NATUREZA	0.000.000	37.700.000,00		
1113.01.0.0	IMPOSTO SOBRE A RENDA DE PESSOA FÍSICA - IRPF	0.000.000	500.000,00		
1113.02.0.0	IMPOSTO SOBRE A RENDA DE PESSOA JURÍDICA - IRPJ - LÍQUIDA DE	0.000.000	150.000,00		
1113.03.0.0	IMPOSTO SOBRE A RENDA - RETIDO NA FONTE	0.000.000	37.050.000,00		
1113.03.1.0	IMPOSTO SOBRE A RENDA - RETIDO NA FONTE - TRABALHO	0.000.000	33.600.000,00		
1113.03.4.0	IMPOSTO SOBRE A RENDA - RETIDO NA FONTE - OUTROS RENDIMENTOS	0.000.000	3.450.000,00		
1114.00.0.0	IMPOSTOS SOBRE A PRODUÇÃO E CIRCULAÇÃO DE MERCADORIAS E SERV	0.000.000	9.350.000,00		
1114.51.0.0	IMPOSTOS SOBRE SERVIÇOS	0.000.000	9.350.000,00		
1114.51.1.0	IMPOSTO SOBRE SERVIÇOS DE QUALQUER NATUREZA - ISSQN	0.000.000	850.000,00		
1114.51.1.0	IMPOSTO SOBRE SERVIÇOS DE QUALQUER NATUREZA - ISSQN	0.000.000	3.500.000,00		
1114.51.1.0	IMPOSTO SOBRE SERVIÇOS DE QUALQUER NATUREZA - ISSQN	0.000.000	5.000.000,00		
1114.51.1.1	IMPOSTO SOBRE SERVIÇOS DE QUALQUER NATUREZA - ISSQN - PRINCI	0.000.000	850.000,00		
1114.51.1.1	IMPOSTO SOBRE SERVIÇOS DE QUALQUER NATUREZA - ISSQN - PRINCI	0.000.000	3.500.000,00		
1114.51.1.1	IMPOSTO SOBRE SERVIÇOS DE QUALQUER NATUREZA - ISSQN - PRINCI	0.000.000	5.000.000,00		
1119.00.0.0	OUTROS IMPOSTOS	0.000.000	50.000,00		
1119.99.0.0	OUTROS IMPOSTOS	0.000.000	50.000,00		
1120.00.0.0	TAXAS	0.000.000		1.320.000,00	
1121.00.0.0	TAXAS PELO EXERCÍCIO DO PODER DE POLÍCIA	0.000.000	1.210.000,00		
1121.01.0.0	TAXAS DE INSPEÇÃO, CONTROLE E FISCALIZAÇÃO	0.000.000	200.000,00		
1121.02.0.0	TAXAS DE FISCALIZAÇÃO DAS TELECOMUNICAÇÕES	0.000.000	750.000,00		
1121.02.1.0	TAXA DE FISCALIZAÇÃO DE INSTALAÇÃO - TFI - NÃO PROVENIENTE D	0.000.000	50.000,00		
1121.02.3.0	TAXA DE FISCALIZAÇÃO DE INSTALAÇÃO - TFI - PROVENIENTE DA UT	0.000.000	50.000,00		
1121.02.4.0	TAXA DE FISCALIZAÇÃO DE FUNCIONAMENTO - TFF - PROVENIENTE DA	0.000.000	650.000,00		
1121.04.0.0	TAXA DE CONTROLE E FISCALIZAÇÃO AMBIENTAL	0.000.000	150.000,00		
1121.05.0.0	TAXA DE CONTROLE E FISCALIZAÇÃO DA PESCA E AQUICULTURA	0.000.000	50.000,00		
1121.50.0.0	TAXA DE FISCALIZAÇÃO DE VIGILÂNCIA SANITÁRIA	0.000.000	60.000,00		
1122.00.0.0	TAXAS PELA PRESTAÇÃO DE SERVIÇOS	0.000.000	110.000,00		
1122.01.0.0	TAXAS PELA PRESTAÇÃO DE SERVIÇOS EM GERAL	0.000.000	110.000,00		
1200.00.0.0	CONTRIBUIÇÕES	0.000.000		3.700.000,00	
1240.00.0.0	CONTRIBUIÇÃO PARA O CUSTEIO DO SERVIÇO DE ILUMINAÇÃO PÚBLICA	0.000.000		3.700.000,00	
1241.00.0.0	CONTRIBUIÇÃO PARA O CUSTEIO DO SERVIÇO DE ILUMINAÇÃO PÚBLICA	0.000.000	3.700.000,00		
1241.50.0.0	CONTRIBUIÇÃO PARA O CUSTEIO DO SERVIÇO DE ILUMINAÇÃO PÚBLICA	0.000.000	3.700.000,00		



Código	Especificação	F.R.	Desdobramento	SubCategoria Fonte	Categoria Econômica
1300.00.0.0	RECEITA PATRIMONIAL	0.000.000		7.870.000,00	
1310.00.0.0	EXPLORAÇÃO DO PATRIMÔNIO IMOBILIÁRIO DO ESTADO	0.000.000		140.000,00	
1311.00.0.0	EXPLORAÇÃO DO PATRIMÔNIO IMOBILIÁRIO DO ESTADO	0.000.000	140.000,00		
1311.01.0.0	ALUGUÉIS, ARRENDAMENTOS, FOROS, LAUDÉMIOS, TARIFAS DE OCUPAÇÃO	0.000.000	100.000,00		
1311.01.1.0	ALUGUÉIS E ARRENDAMENTOS	0.000.000	50.000,00		
1311.01.2.0	FOROS, LAUDÉMIOS E TARIFAS DE OCUPAÇÃO	0.000.000	50.000,00		
1311.02.0.0	CONCESSÃO, PERMISSÃO, AUTORIZAÇÃO OU CESSÃO DO DIREITO DE US	0.000.000	30.000,00		
1311.99.0.0	OUTRAS RECEITAS IMOBILIÁRIAS	0.000.000	10.000,00		
1320.00.0.0	VALORES MOBILIÁRIOS	0.000.000		7.720.000,00	
1321.00.0.0	JUROS E CORREÇÕES MONETÁRIAS	0.000.000	7.670.000,00		
1321.01.0.0	REMUNERAÇÃO DE DEPÓSITOS BANCÁRIOS	0.000.000	7.670.000,00		
1321.01.0.1	REMUNERAÇÃO DE DEPÓSITOS BANCÁRIOS - PRINCIPAL	0.000.000	10.000,00		
1321.01.0.1	REMUNERAÇÃO DE DEPÓSITOS BANCÁRIOS - PRINCIPAL	0.000.000	80.000,00		
1321.01.0.1	REMUNERAÇÃO DE DEPÓSITOS BANCÁRIOS - PRINCIPAL	0.000.000	100.000,00		
1321.01.0.1	REMUNERAÇÃO DE DEPÓSITOS BANCÁRIOS - PRINCIPAL	0.000.000	300.000,00		
1321.01.0.1	REMUNERAÇÃO DE DEPÓSITOS BANCÁRIOS - PRINCIPAL	0.000.000	1.100.000,00		
1321.01.0.1	REMUNERAÇÃO DE DEPÓSITOS BANCÁRIOS - PRINCIPAL	0.000.000	3.000.000,00		
1321.01.0.1	REMUNERAÇÃO DE DEPÓSITOS BANCÁRIOS - PRINCIPAL	0.000.000	3.080.000,00		
1329.00.0.0	OUTROS VALORES MOBILIÁRIOS	0.000.000	50.000,00		
1329.99.0.0	OUTROS VALORES MOBILIÁRIOS	0.000.000	50.000,00		
1390.00.0.0	DEMAIS RECEITAS PATRIMONIAIS	0.000.000		10.000,00	
1399.00.0.0	OUTRAS RECEITAS PATRIMONIAIS	0.000.000	10.000,00		
1399.99.0.0	OUTRAS RECEITAS PATRIMONIAIS	0.000.000	10.000,00		
1600.00.0.0	RECEITA DE SERVIÇOS	0.000.000		3.320.000,00	
1610.00.0.0	SERVIÇOS ADMINISTRATIVOS E COMERCIAIS GERAIS	0.000.000		50.000,00	
1611.00.0.0	SERVIÇOS ADMINISTRATIVOS E COMERCIAIS GERAIS	0.000.000	50.000,00		
1611.01.0.0	SERVIÇOS ADMINISTRATIVOS E COMERCIAIS GERAIS PRESTADOS POR E	0.000.000	50.000,00		
1690.00.0.0	OUTROS SERVIÇOS	0.000.000		3.270.000,00	
1699.00.0.0	OUTROS SERVIÇOS	0.000.000	3.270.000,00		
1699.99.0.0	OUTROS SERVIÇOS	0.000.000	3.270.000,00		
1700.00.0.0	TRANSFERÊNCIAS CORRENTES	0.000.000		514.286.000,00	
1710.00.0.0	TRANSFERÊNCIAS DA UNIÃO E DE SUAS ENTIDADES	0.000.000		349.696.000,00	
1711.00.0.0	TRANSFERÊNCIAS DECORRENTES DE PARTICIPAÇÃO NA RECEITA DA UNI	0.000.000	82.505.000,00		
1711.51.0.0	COTA-PARTE DO FUNDO DE PARTICIPAÇÃO DOS MUNICÍPIOS - FPM	0.000.000	82.500.000,00		
1711.51.1.0	COTA-PARTE DO FUNDO DE PARTICIPAÇÃO DOS MUNICÍPIOS - COTA ME	0.000.000	78.000.000,00		
1711.51.2.0	COTA-PARTE DO FUNDO DE PARTICIPAÇÃO DOS MUNICÍPIOS - COTAS E	0.000.000	4.500.000,00		
1711.52.0.0	COTA-PARTE DO IMPOSTO SOBRE A PROPRIEDADE TERRITORIAL RURAL	0.000.000	5.000,00		
1712.00.0.0	TRANSFERÊNCIAS DAS COMPENSAÇÕES FINANCEIRAS PELA EXPLORAÇÃO	0.000.000	1.510.000,00		
1712.52.0.0	COTA-PARTE DA COMPENSAÇÃO FINANCEIRA	0.000.000	1.500.000,00		



Código	Especificação	F.R.	Desdobramento	SubCategoria Fonte	Categoria Econômica
	PELA PRODUÇÃO DE PETRÓL				
1712.52.4.0	COTA-PARTE DO FUNDO ESPECIAL DO PETRÓLEO – FEP	0.000.000	1.500.000,00		
1712.99.0.0	OUTRAS TRANSFERÊNCIAS DECORRENTES DE COMPENSAÇÃO FINANCEIRA	0.000.000	10.000,00		
1713.00.0.0	TRANSFERÊNCIAS DE RECURSOS DO SISTEMA ÚNICO DE SAÚDE – SUS	0.000.000	83.400.000,00		
1713.50.0.0	TRANSFERÊNCIAS DE RECURSOS DO SISTEMA ÚNICO DE SAÚDE – SUS –	0.000.000	75.100.000,00		
1713.50.1.0	TRANSFERÊNCIAS DE RECURSOS DO BLOCO DE MANUTENÇÃO DAS AÇÕES	0.000.000	30.000.000,00		
1713.50.2.0	TRANSFERÊNCIAS DE RECURSOS DO BLOCO DE MANUTENÇÃO DAS AÇÕES	0.000.000	27.000.000,00		
1713.50.3.0	TRANSFERÊNCIAS DE RECURSOS DO BLOCO DE MANUTENÇÃO DAS AÇÕES	0.000.000	4.100.000,00		
1713.50.4.0	TRANSFERÊNCIAS DE RECURSOS DO BLOCO DE MANUTENÇÃO DAS AÇÕES	0.000.000	2.000.000,00		
1713.50.5.0	TRANSFERÊNCIAS DE RECURSOS DO BLOCO DE MANUTENÇÃO DAS AÇÕES	0.000.000	10.000.000,00		
1713.50.9.0	TRANSFERÊNCIAS DE RECURSOS DO BLOCO DE MANUTENÇÃO DAS AÇÕES	0.000.000	2.000.000,00		
1713.51.0.0	TRANSFERÊNCIAS DE RECURSOS DO SISTEMA ÚNICO DE SAÚDE – SUS -	0.000.000	8.200.000,00		
1713.51.1.0	TRANSFERÊNCIAS DE RECURSOS DO BLOCO DE ESTRUTURAÇÃO DA REDE	0.000.000	5.000.000,00		
1713.51.2.0	TRANSFERÊNCIAS DE RECURSOS DO BLOCO DE ESTRUTURAÇÃO DA REDE	0.000.000	3.000.000,00		
1713.51.3.0	TRANSFERÊNCIAS DE RECURSOS DO BLOCO DE ESTRUTURAÇÃO DA REDE	0.000.000	200.000,00		
1713.99.0.0	OUTRAS TRANSFERÊNCIAS DE RECURSOS DO SISTEMA ÚNICO DE SAÚDE	0.000.000	100.000,00		
1714.00.0.0	TRANSFERÊNCIAS DE RECURSOS DO FUNDO NACIONAL DO DESENVOLVIME	0.000.000	21.131.000,00		
1714.50.0.0	TRANSFERÊNCIAS DO SALÁRIO-EDUCAÇÃO	0.000.000	3.600.000,00		
1714.51.0.0	TRANSFERÊNCIAS DIRETAS DO FNDE REFERENTES AO PROGRAMA DINHEI	0.000.000	12.000,00		
1714.52.0.0	TRANSFERÊNCIAS REFERENTES AO PROGRAMA NACIONAL DE ALIMENTAÇÃO	0.000.000	4.400.000,00		
1714.53.0.0	TRANSFERÊNCIAS REFERENTES AO PROGRAMA NACIONAL DE APOIO AO T	0.000.000	7.110.000,00		
1714.99.0.0	OUTRAS TRANSFERÊNCIAS DIRETAS DO FUNDO NACIONAL DO DESENVOLV	0.000.000	6.009.000,00		
1715.00.0.0	TRANSFERÊNCIAS DE RECURSOS DE COMPLEMENTAÇÃO DA UNIÃO AO FUN	0.000.000	154.000.000,00		
1715.50.0.0	TRANSFERÊNCIAS DE RECURSOS DE COMPLEMENTAÇÃO DA UNIÃO AO FUN	0.000.000	70.000.000,00		
1715.51.0.0	TRANSFERÊNCIAS DE RECURSOS DE COMPLEMENTAÇÃO DA UNIÃO AO FUN	0.000.000	81.000.000,00		
1715.52.0.0	TRANSFERÊNCIAS DE RECURSOS DE COMPLEMENTAÇÃO DA UNIÃO AO FUN	0.000.000	3.000.000,00		
1716.00.0.0	TRANSFERÊNCIAS DE RECURSOS DO FUNDO NACIONAL DE ASSISTÊNCIA	0.000.000	1.000.000,00		
1716.50.0.0	TRANSFERÊNCIAS DE RECURSOS DO FUNDO NACIONAL DE ASSISTÊNCIA	0.000.000	1.000.000,00		
1717.00.0.0	TRANSFERÊNCIAS DE CONVÊNIO DA UNIÃO E DE SUAS ENTIDADES	0.000.000	3.300.000,00		
1717.50.0.0	TRANSFERÊNCIAS DE CONVÊNIO DA UNIÃO PARA O SISTEMA ÚNICO DE	0.000.000	1.000.000,00		
1717.51.0.0	TRANSFERÊNCIAS DE CONVÊNIO DA UNIÃO DESTINADAS A PROGRAMAS	0.000.000	200.000,00		
1717.52.0.0	TRANSFERÊNCIAS DE CONVÊNIO DA UNIÃO DESTINADAS A PROGRAMAS	0.000.000	100.000,00		
1717.54.0.0	TRANSFERÊNCIAS DE CONVÊNIO DA UNIÃO DESTINADAS A PROGRAMAS	0.000.000	1.000.000,00		
1717.99.0.0	OUTRAS TRANSFERÊNCIAS DE CONVÊNIO DA UNIÃO E DE SUAS ENTIDA	0.000.000	1.000.000,00		
1719.00.0.0	OUTRAS TRANSFERÊNCIAS DE RECURSOS DA UNIÃO E DE SUAS ENTIDAD	0.000.000	2.850.000,00		
1719.99.0.0	OUTRAS TRANSFERÊNCIAS DE RECURSOS DA UNIÃO E DE SUAS ENTIDAD	0.000.000	2.850.000,00		
1719.99.0.1	OUTRAS TRANSFERÊNCIAS DE RECURSOS DA UNIÃO E DE SUAS ENTIDAD	0.000.000	750.000,00		
1720.00.0.0	TRANSFERÊNCIAS DOS ESTADOS E DO	0.000.000		34.990.000,00	



Código	Especificação	F.R.	Desdobramento	SubCategoria Fonte	Categoria Econômica
1721.00.0.0	DISTRITO FEDERAL E DE SUAS E PARTICIPAÇÃO NA RECEITA DOS ESTADOS E DISTRITO FEDERAL	0.000.000	19.890.000,00		
1721.50.0.0	COTA-PARTE DO ICMS	0.000.000	15.490.000,00		
1721.51.0.0	COTA-PARTE DO IPVA	0.000.000	4.000.000,00		
1721.52.0.0	COTA-PARTE DO IPI - MUNICÍPIOS	0.000.000	350.000,00		
1721.53.0.0	COTA-PARTE DA CONTRIBUIÇÃO DE INTERVENÇÃO NO DOMÍNIO ECONÔMI	0.000.000	50.000,00		
1723.00.0.0	TRANSFERÊNCIAS DE RECURSOS DO SISTEMA ÚNICO DE SAÚDE – SUS	0.000.000	3.000.000,00		
1723.50.0.0	TRANSFERÊNCIAS DE RECURSOS DO SISTEMA ÚNICO DE SAÚDE – SUS	0.000.000	3.000.000,00		
1724.00.0.0	TRANSFERÊNCIAS DE CONVÊNIO DOS ESTADOS E DF E DE SUAS ENTID	0.000.000	11.100.000,00		
1724.50.0.0	TRANSFERÊNCIAS DE CONVÊNIO DOS ESTADOS E DF PARA O SISTEMA	0.000.000	500.000,00		
1724.51.0.0	TRANSFERÊNCIAS DE CONVÊNIO DOS ESTADOS DESTINADAS A PROGRAM	0.000.000	2.800.000,00		
1724.99.0.0	OUTRAS TRANSFERÊNCIAS DE CONVÊNIO DOS ESTADOS E DF E DE SUA	0.000.000	7.800.000,00		
1729.00.0.0	OUTRAS TRANSFERÊNCIAS DOS ESTADOS E DISTRITO FEDERAL	0.000.000	1.000.000,00		
1729.51.0.0	TRANSFERÊNCIAS DE ESTADOS DESTINADAS À ASSISTÊNCIA SOCIAL	0.000.000	500.000,00		
1729.99.0.0	OUTRAS TRANSFERÊNCIAS DOS ESTADOS E DF	0.000.000	500.000,00		
1730.00.0.0	TRANSFERÊNCIAS DOS MUNICÍPIOS E DE SUAS ENTIDADES	0.000.000		100.000,00	
1731.00.0.0	TRANSFERÊNCIAS DE RECURSOS DO SISTEMA ÚNICO DE SAÚDE – SUS	0.000.000	100.000,00		
1731.50.0.0	TRANSFERÊNCIAS DE RECURSOS DO SISTEMA ÚNICO DE SAÚDE – SUS	0.000.000	100.000,00		
1750.00.0.0	TRANSFERÊNCIAS DE OUTRAS INSTITUIÇÕES PÚBLICAS	0.000.000		129.500.000,00	
1751.00.0.0	TRANSFERÊNCIAS DE RECURSOS DO FUNDO DE MANUTENÇÃO E DESENVOL	0.000.000	129.500.000,00		
1751.50.0.0	TRANSFERÊNCIAS DE RECURSOS DO FUNDO DE MANUTENÇÃO E DESENVOL	0.000.000	129.500.000,00		
1900.00.0.0	OUTRAS RECÉITAS CORRENTES	0.000.000		2.505.000,00	
1910.00.0.0	MULTAS ADMINISTRATIVAS, CONTRATUAIS E JUDICIAIS	0.000.000		2.155.000,00	
1911.00.0.0	MULTAS ADMINISTRATIVAS, CONTRATUAIS E JUDICIAIS	0.000.000	2.155.000,00		
1911.01.0.0	MULTAS PREVISTAS EM LEGISLAÇÃO ESPECÍFICA	0.000.000	2.105.000,00		
1911.06.0.0	MULTAS POR DANOS AMBIENTAIS	0.000.000	50.000,00		
1911.06.2.0	MULTAS JUDICIAIS POR DANOS AMBIENTAIS	0.000.000	50.000,00		
1920.00.0.0	INDENIZAÇÕES, RESTITUIÇÕES E RESSARCIMENTOS	0.000.000		150.000,00	
1921.00.0.0	INDENIZAÇÕES	0.000.000	50.000,00		
1921.99.0.0	OUTRAS INDENIZAÇÕES	0.000.000	50.000,00		
1922.00.0.0	RESTITUIÇÕES	0.000.000	50.000,00		
1922.99.0.0	OUTRAS RESTITUIÇÕES	0.000.000	50.000,00		
1923.00.0.0	RESSARCIMENTOS	0.000.000	50.000,00		
1923.99.0.0	OUTROS RESSARCIMENTOS	0.000.000	50.000,00		
1930.00.0.0	BENS, DIREITOS E VALORES INCORPORADOS AO PATRIMÔNIO PÚBLICO	0.000.000		200.000,00	
1931.00.0.0	BENS, DIREITOS E VALORES INCORPORADOS AO PATRIMÔNIO PÚBLICO	0.000.000	200.000,00		
1931.02.0.0	ALIENAÇÃO DE BENS E MERCADORIAS APREENDIDOS POR INFRAÇÕES À	0.000.000	200.000,00		
2000.00.0.0	RECEITAS DE CAPITAL	0.000.000			32.245.897,45
2200.00.0.0	ALIENAÇÃO DE BENS	0.000.000		200.000,00	





**PREFEITURA MUNICIPAL DE CAMETÁ**  
AV. GENTIL BITENCOURT - CNPJ:05105283/0001-50

Anexo 02

Orçamento Programa - Exercício de 2024

Page 5

**Previsão da Receita**

Lei: 1, Data: 23/12/2020

Código	Especificação	F.R.	Desdobramento	SubCategoria Fonte	Categoria Econômica
2210.00.0.0	ALIENAÇÃO DE BENS MÓVEIS	0.000.000		100.000,00	
2213.00.0.0	ALIENAÇÃO DE BENS MÓVEIS E SEMOVENTES	0.000.000	100.000,00		
2213.01.0.0	ALIENAÇÃO DE BENS MÓVEIS E SEMOVENTES	0.000.000	100.000,00		
2220.00.0.0	ALIENAÇÃO DE BENS IMÓVEIS	0.000.000		100.000,00	
2221.00.0.0	ALIENAÇÃO DE BENS IMÓVEIS	0.000.000	100.000,00		
2221.01.0.0	ALIENAÇÃO DE BENS IMÓVEIS	0.000.000	100.000,00		
2400.00.0.0	TRANSFERÊNCIAS DE CAPITAL	0.000.000		32.045.897,45	
2410.00.0.0	TRANSFERÊNCIAS DA UNIÃO E DE SUAS ENTIDADES	0.000.000		19.215.897,45	
2411.00.0.0	TRANSFERÊNCIAS DE RECURSOS DO SISTEMA ÚNICO DE SAÚDE - SUS	0.000.000	3.850.000,00		
2411.50.0.0	TRANSFERÊNCIAS DE RECURSOS DO SISTEMA ÚNICO DE SAÚDE - SUS -	0.000.000	200.000,00		
2411.50.1.0	TRANSFERÊNCIAS DE RECURSOS DO BLOCO DE MANUTENÇÃO DAS AÇÕES	0.000.000	200.000,00		
2411.51.0.0	TRANSFERÊNCIAS DE RECURSOS DO SISTEMA ÚNICO DE SAÚDE - SUS -	0.000.000	3.600.000,00		
2411.51.1.0	TRANSFERÊNCIAS DE RECURSOS DO BLOCO DE ESTRUTURAÇÃO DA REDE	0.000.000	2.500.000,00		
2411.51.2.0	TRANSFERÊNCIAS DE RECURSOS DO BLOCO DE ESTRUTURAÇÃO DA REDE	0.000.000	1.000.000,00		
2411.51.4.0	TRANSFERÊNCIAS DE RECURSOS DO BLOCO DE ESTRUTURAÇÃO DA REDE	0.000.000	50.000,00		
2411.51.5.0	TRANSFERÊNCIAS DE RECURSOS DO BLOCO DE ESTRUTURAÇÃO DA REDE	0.000.000	50.000,00		
2411.99.0.0	OUTRAS TRANSFERÊNCIAS DE RECURSOS DO SISTEMA ÚNICO DE SAÚDE	0.000.000	50.000,00		
2412.00.0.0	TRANSFERÊNCIAS DE RECURSOS DO FUNDO NACIONAL DO DESENVOLVIME	0.000.000	2.870.000,00		
2412.50.0.0	TRANSFERÊNCIAS DE RECURSOS DESTINADOS A PROGRAMAS DE EDUCAÇÃO	0.000.000	2.870.000,00		
2412.50.1.0	TRANSFERÊNCIAS PARA O PROGRAMA DE APOIO AO TRANSPORTE ESCOLA	0.000.000	2.870.000,00		
2413.00.0.0	TRANSFERÊNCIAS DE RECURSOS DO FUNDO NACIONAL DE ASSISTÊNCIA	0.000.000	3.500.000,00		
2413.50.0.0	TRANSFERÊNCIAS DE RECURSOS DO FUNDO NACIONAL DE ASSISTÊNCIA	0.000.000	3.500.000,00		
2414.00.0.0	TRANSFERÊNCIAS DE CONVÊNIO DA UNIÃO E DE SUAS ENTIDADES	0.000.000	5.995.897,45		
2414.50.0.0	TRANSFERÊNCIAS DE CONVÊNIO DA UNIÃO PARA O SISTEMA ÚNICO DE	0.000.000	1.000.000,00		
2414.51.0.0	TRANSFERÊNCIAS DE CONVÊNIO DA UNIÃO DESTINADAS A PROGRAMAS	0.000.000	500.000,00		
2414.52.0.0	TRANSFERÊNCIAS DE CONVÊNIO DA UNIÃO DESTINADAS A PROGRAMAS	0.000.000	1.000.000,00		
2414.53.0.0	TRANSFERÊNCIAS DE CONVÊNIO DA UNIÃO DESTINADAS A PROGRAMAS	0.000.000	500.000,00		
2414.54.0.0	TRANSFERÊNCIAS DE CONVÊNIO DA UNIÃO DESTINADAS A PROGRAMAS	0.000.000	1.995.897,45		
2414.99.0.0	OUTRAS TRANSFERÊNCIAS DE CONVÊNIO DA UNIÃO E DE SUAS ENTIDA	0.000.000	1.000.000,00		
2419.00.0.0	OUTRAS TRANSFERÊNCIAS DE RECURSOS DA UNIÃO E DE SUAS ENTIDAD	0.000.000	3.000.000,00		
2419.99.0.0	OUTRAS TRANSFERÊNCIAS DE RECURSOS DA UNIÃO E DE SUAS ENTIDAD	0.000.000	3.000.000,00		
2420.00.0.0	TRANSFERÊNCIAS DOS ESTADOS E DO DISTRITO FEDERAL E DE SUAS E	0.000.000		12.830.000,00	
2421.00.0.0	TRANSFERÊNCIAS DE RECURSOS DO SISTEMA ÚNICO DE SAÚDE - SUS D	0.000.000	500.000,00		
2421.50.0.0	TRANSFERÊNCIAS DE RECURSOS DO SISTEMA ÚNICO DE SAÚDE - SUS	0.000.000	500.000,00		
2422.00.0.0	TRANSFERÊNCIAS DE CONVÊNIO DOS ESTADOS E DF E DE SUAS ENTID	0.000.000	8.830.000,00		
2422.01.0.0	TRANSFERÊNCIAS DE CONVÊNIO DOS ESTADOS E DF E DE SUAS ENTID	0.000.000	830.000,00		
2422.50.0.0	TRANSFERÊNCIAS DE CONVÊNIO DOS ESTADOS PARA O SISTEMA ÚNICO	0.000.000	700.000,00		
2422.51.0.0	TRANSFERÊNCIAS DE CONVÊNIO DOS ESTADOS DESTINADAS A PROGRAM	0.000.000	300.000,00		





**Previsão da Receita**

**Lei: 1, Data: 23/12/2020**

Código	Especificação	F.R.	Desdobramento	SubCategoria Fonte	Categoria Econômica
2422.99.0.0	OUTRAS TRANSFERÊNCIAS DE CONVÊNIO DOS ESTADOS E DF E DE SUA	0.000.000	7.000.000,00		
2429.00.0.0	OUTRAS TRANSFERÊNCIAS DE RECURSOS DOS ESTADOS	0.000.000	3.500.000,00		
2429.51.0.0	TRANSFERÊNCIAS DE RECURSOS DESTINADOS A PROGRAMAS DE EDUCAÇÃO	0.000.000	1.000.000,00		
2429.99.0.0	OUTRAS TRANSFERÊNCIAS DE RECURSOS DOS ESTADOS	0.000.000	2.500.000,00		
9000.00.0.0	(R) DEDUÇÕES DA RECEITA	0.000.000			-19.569.000,00
9500.00.0.0	(R) DEDUÇÕES DO FUNDEB	0.000.000		-19.569.000,00	
9510.00.0.0	(R) DEDUÇÕES DO FUNDEB	0.000.000		-19.569.000,00	
Total das Receitas (exceto Intra-Orçamentárias)					593.537.897,45

Total Geral das Receitas					593.537.897,45
--------------------------	--	--	--	--	----------------

EVANILDO ANDRADE FERREIRA  
CONTADOR  
185.001.612-72

VICTOR CORREA CASSIANO  
PREFEITO  
002.498.652-62

JOSÉ OSVALDO OLIVEIRA DE BARROS  
SECRETÁRIO MUNICIPAL DE PLANEJAMENTO  
302.519.742-00



Código	Especificação	Previsão
<b>RECEITA ORÇAMENTÁRIA</b>		
1100.00.0.0.00.00	IMPOSTOS, TAXAS E CONTRIBUIÇÕES DE MELHORIA	49.180.000,00
1200.00.0.0.00.00	CONTRIBUIÇÕES	3.700.000,00
1300.00.0.0.00.00	RECEITA PATRIMONIAL	7.870.000,00
1600.00.0.0.00.00	RECEITA DE SERVIÇOS	3.320.000,00
1700.00.0.0.00.00	TRANSFERÊNCIAS CORRENTES	514.286.000,00
1900.00.0.0.00.00	OUTRAS RECEITAS CORRENTES	2.505.000,00
	<b>SUBTOTAL</b>	<b>580.861.000,00</b>
<b>DEDUÇÃO</b>		
9500.00.0.0.00.00	(R) DEDUÇÕES DO FUNDEB	-19.569.000,00
	<b>SUBTOTAL</b>	<b>-19.569.000,00</b>
	<b>TOTAL</b>	<b>561.292.000,00</b>

### Percentual de Gastos com Pessoal

#### Legislativo

Despesa com Pessoal 4.302.000,00

#### Deduções

Categoria	Tipo	Valor	Descrição da Dedução
3.1.90.91.00	NV	2.000,00	SENTENÇAS JUDICIAIS
3.1.90.92.00	NV	20.000,00	DESPEAS DE EXERCÍCIOS ANTERIORES

Total Deduções 22.000,00

Despesa Líquida: 4.280.000,00

Percentual Aplicado: 0,76 %

#### Executivo

Despesa com Pessoal 349.202.750,00

#### Deduções

Categoria	Tipo	Valor	Descrição da Dedução
3.1.90.92.00	NV	47.250,00	DESPEAS DE EXERCÍCIOS ANTERIORES

Total Deduções 47.250,00

Despesa Líquida: 349.155.500,00

Percentual Aplicado: 62,21 %



**PREFEITURA MUNICIPAL DE CAMETÁ**  
AV. GENTIL BITENCOURT - CNPJ:05105283/0001-50

Orçamento Programa - Exercício de 2024

RECEITA CORRENTE LIQUIDA - LC 101, ART. 2, Inciso IV

Quadro 20

Page 2

Lei: 1, Data: 23/12/2020

Código	Especificação	Previsão
--------	---------------	----------

---

EVANILDO ANDRADE FERREIRA  
CONTADOR  
185.001.612-72

---

VICTOR CORREA CASSIANO  
PREFEITO  
002.498.652-62

---

JOSÉ OSVALDO OLIVEIRA DE BARROS  
SECRETÁRIO MUNICIPAL DE PLANEJAMENTO  
302.519.742-00



# PREFEITURA MUNICIPAL DE CAMETÁ

AV. GENTIL BITENCOURT

05105283/0001-50

Exercício: 2024

## DESPESA ORÇADA POR FUNÇÃO

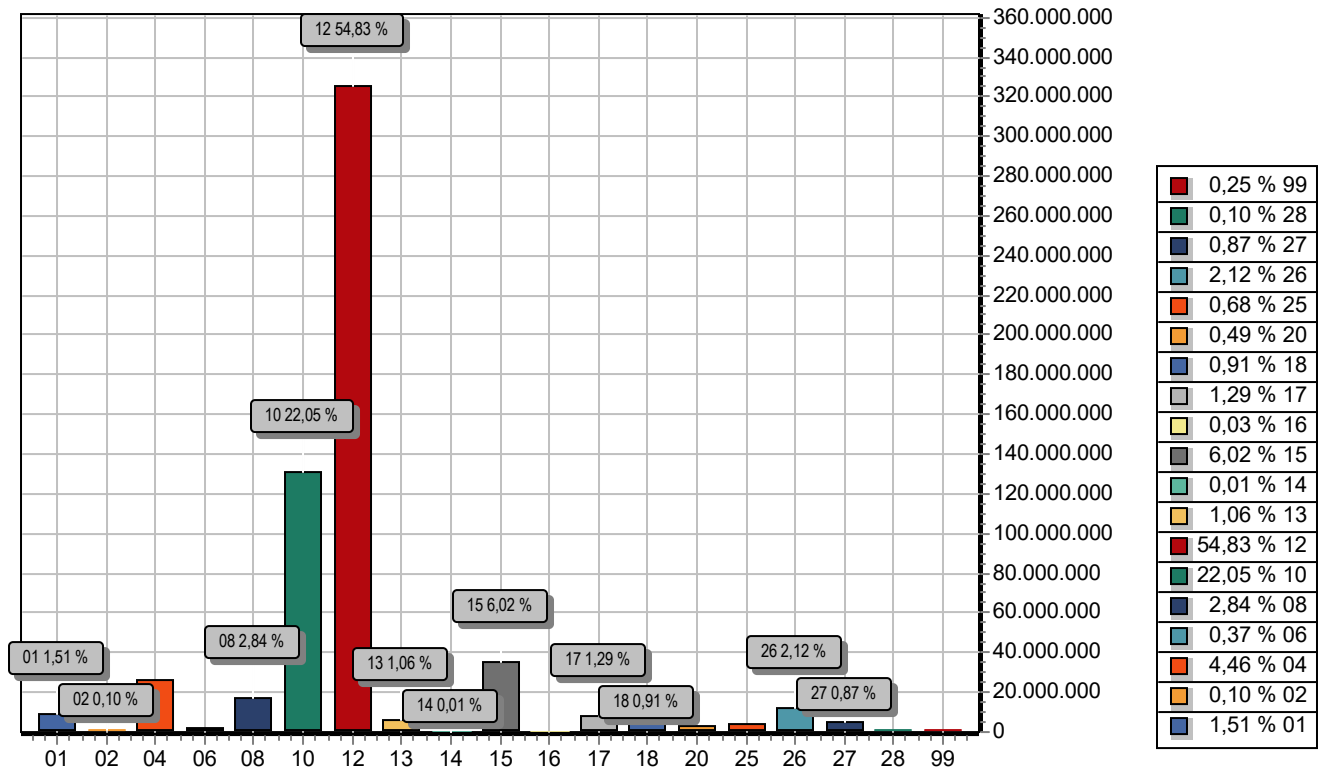

FUNÇÃO	DOTAÇÃO	
01	Legislativa	8.964.000,00
02	Judiciária	595.000,00
04	Administração	26.501.250,00
06	Segurança Pública	2.210.000,00
08	Assistência Social	16.873.000,00
10	Saúde	130.855.000,00
12	Educação	325.426.000,00
13	Cultura	6.300.500,00
14	Direitos da Cidadania	30.000,00
15	Urbanismo	35.758.897,45
16	Habitação	200.000,00
17	Saneamento	7.637.250,00
18	Gestão Ambiental	5.422.000,00
20	Agricultura	2.906.000,00
25	Energia	4.020.000,00
26	Transporte	12.560.000,00
27	Desporto e Lazer	5.179.000,00
28	Encargos Especiais	600.000,00
99	Reserva de Contingência	1.500.000,00
<b>TOTAL</b>		<b>593.537.897,45</b>



# PREFEITURA MUNICIPAL DE CAMETÁ

AV. GENTIL BITENCOURT

05105283/0001-50

Exercício: 2024

## DESPESA ORÇADA POR FUNÇÃO

---

---

EVANILDO ANDRADE FERREIRA  
CONTADOR  
185.001.612-72

---

VICTOR CORREA CASSIANO  
PREFEITO  
002.498.652-62

---

JOSÉ OSVALDO OLIVEIRA DE BARROS  
SECRETÁRIO MUNICIPAL DE PLANEJAMENTO  
302.519.742-00



# PREFEITURA MUNICIPAL DE CAMETÁ

AV. GENTIL BITENCOURT

05105283/0001-50

Exercício: 2024

## RECEITA PREVISTA

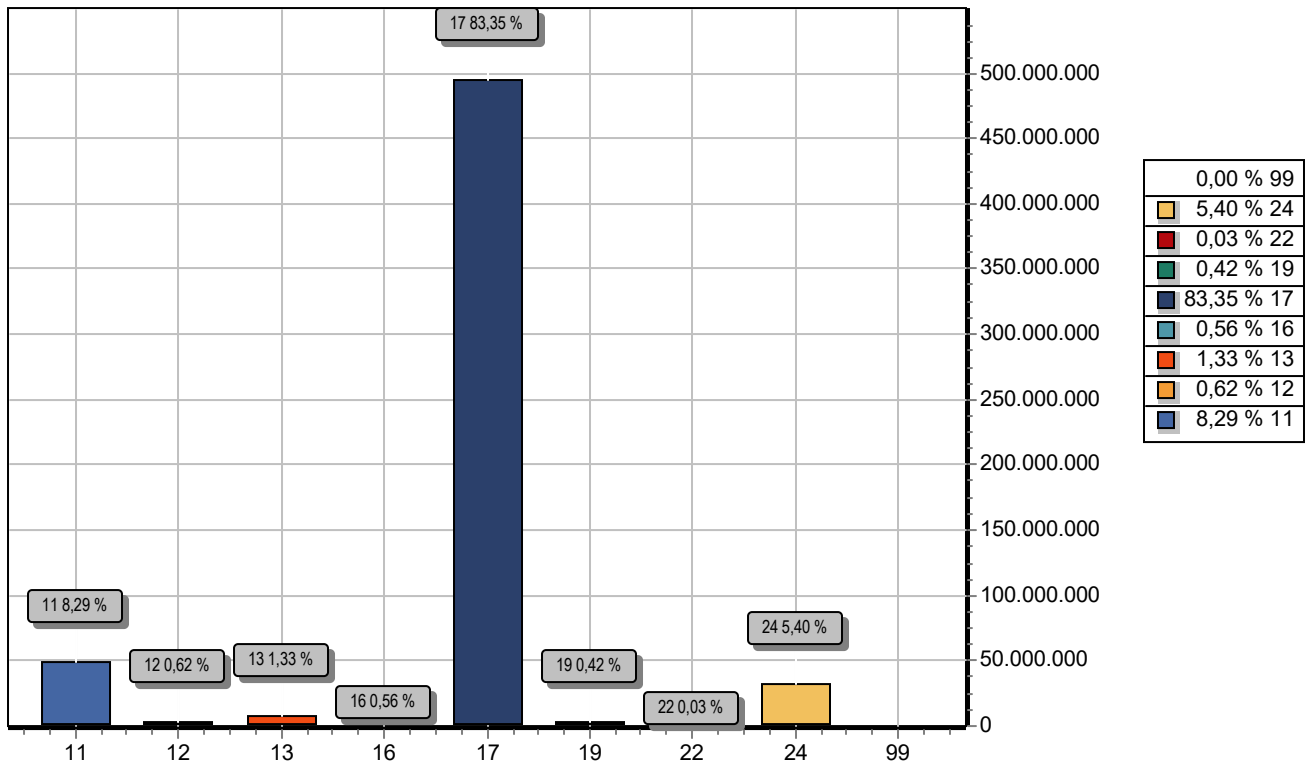

CODIGO	PREVISTO
11	IMPOSTOS, TAXAS E CONTRIBUIÇÕES DE MELHORIA 49.180.000,00
12	CONTRIBUIÇÕES 3.700.000,00
13	RECEITA PATRIMONIAL 7.870.000,00
16	RECEITA DE SERVIÇOS 3.320.000,00
17	TRANSFERÊNCIAS CORRENTES 494.717.000,00
19	OUTRAS RECEITAS CORRENTES 2.505.000,00
22	ALIENAÇÃO DE BENS 200.000,00
24	TRANSFERÊNCIAS DE CAPITAL 32.045.897,45
99	RECURSOS ARRECADADOS EM EXERCÍCIOS ANTERIORES 0,00
<b>TOTAL</b>	<b>593.537.897,45</b>

EVANILDO ANDRADE FERREIRA  
CONTADOR  
185.001.612-72

VICTOR CORREA CASSIANO  
PREFEITO  
002.498.652-62

JOSÉ OSVALDO OLIVEIRA DE BARROS  
SECRETÁRIO MUNICIPAL DE PLANEJAMENTO  
302.519.742-00